

# סקר טבע ומפגעים סביבתיים

## קריית שמונה

### כרטסת אתרים

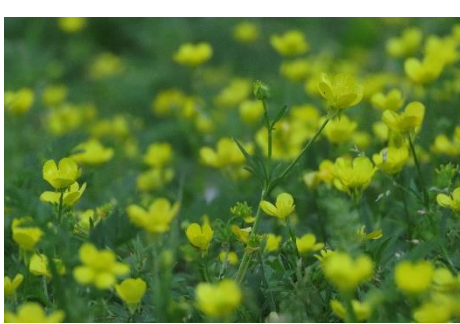

הסקר נערך על ידי יחידת סקרי טבע עירוני בחברה להגנת הטבע בסיוע המשרד להגנת הסביבה

דצמבר 2023

# סקר תשתיות טבעיות ומפגעים סביבתיים קריית שמונה

## מבנה כרטיסי האתרים

כרטיס האתר מורכב משישה חלקים מרכזיים:

|   |       |
|---|-------|
| מידע המתאר את מיקום וסביבת האתר, אפיון השטח, היבטים סביבתיים כגון נגישות, קשר עם אתרים סמוכים ומצאי כללי של הצומח והחי באתר.  | חלק 1 |
| מידע סטטוטורי עפ"י תכניות המתאר התקפות ותכניות עתידיות, מידע על ממשקי קהילה באתר (מוסדות חינוך, ציבור וקהילה), מטרדים ומפגעים והמלצות לשימור הטבע באתר.   | חלק 2 |
| מידע על המפגעים והמטרדים באתר, פירוט המפגעים לפי סיווג והמלצות לטיפול במפגעים.  | חלק 3 |
| תמונות מייצגות של המצאי באתר.   | חלק 4 |
| פירוט ממצאים מרכזיים, מערכות צומח, קליטת קהל ומטרדים באתר והצגתם על גבי תצלום אוויר.  | חלק 5 |
| רשימת בעלי החיים שנצפו באתר, לעיתים גולשת מעל לעמוד אחד.  | חלק 6 |
| רשימה מלאה של הצמחים שנצפו באתר, כאשר ברשימה הובלטו צמחים נדירים, אנדמיים, מוגנים וצמחים פולשים, כיוון שהבלטתם יכולה לעודד פעילות לניהול האתר ולשמירתו. גם רשימות אלו גולשות לרוב מעבר לעמוד אחד. | חלק 7 |

| עמוד | תוכן עניינים                           |
|------|--|
| 2    | מבנה כרטיסי האתרים                     |
| 3    | תוכן עניינים                           |
| 4    | מפת התמצאות כללית                      |
| 5    | אתר מס' 1 – מורדות הרי נפתלי צפון      |
| 19   | אתר מס' 2 – מורדות הרי נפתלי דרום      |
| 37   | אתר מס' 3 – מורדות שדרות האצ"ל         |
| 49   | אתר מס' 4 – מורדות קרן קיימת לישראל    |
| 63   | אתר מס' 5 – הר שגיא                    |
| 73   | אתר מס' 6 – טיילת המצודות              |
| 83   | אתר מס' 7 – מורדות עולי הגרדום         |
| 93   | אתר מס' 8 – שצ"פ הרב קוק               |
| 104  | אתר מס' 9 – עוטף שכונת יובלים          |
| 117  | אתר מס' 10 – פארק נחל עיון             |
| 131  | אתר מס' 11 – תל בית אחו                |
| 143  | אתר מס' 12 – נחל ברום                  |
| 152  | אתר מס' 13 – פארק נרקיס (שחומית עליון) |
| 162  | אתר מס' 14 – חורשה מזרחית הורדים       |
| 174  | אתר מס' 15 – דופן אזור התעשייה         |
| 186  | אתר מס' 16 – מזרח קריית שמונה          |
| 201  | אתר מס' 17 – נחל עין זהב               |
| 212  | אתר מס' 18 – גבעת שחומית               |
| 224  | אתר מס' 19 – רובע הנחלים               |
| 238  | אתר מס' 20 – פארק הזהב                 |
| 252  | אתר מס' 21 – פארק חורשת קק"ל           |
| 264  | ממצאים מחוץ לאתרי טבע עירוני           |

רשימת האתרים:

- נחל ———  
כביש ———  
אתר טבע עירוני ———  
גבול הסקר ———

|    |                         |    |                           |
|----|-------------------------|----|---------------------------|
| 1  | מורדות הרי נפתלי צפון   | 12 | נחל ברום                  |
| 2  | מורדות הרי נפתלי דרום   | 13 | פארק נרקיס (שחומית עליון) |
| 3  | מורדות שדרות האצ"ל      | 14 | חורשה מזרחית הוורדים      |
| 4  | מורדות קרן קיימת לישראל | 15 | דופן אזור התעשייה         |
| 5  | הר שגיא                 | 16 | מזרח קריית שמונה          |
| 6  | טיילת המצודות           | 17 | נחל עין זהב               |
| 7  | מורדות עולי הגרדום      | 18 | גבעת שחומית               |
| 8  | שצ"פ הרב קוק            | 19 | רובע הנחלים               |
| 9  | עוטף שכונת יובלים       | 20 | פארק הזהב                 |
| 10 | פארק נחל עיון           | 21 | פארק חורשת קק"ל           |
| 11 | תל בית אחו              |    |                           |

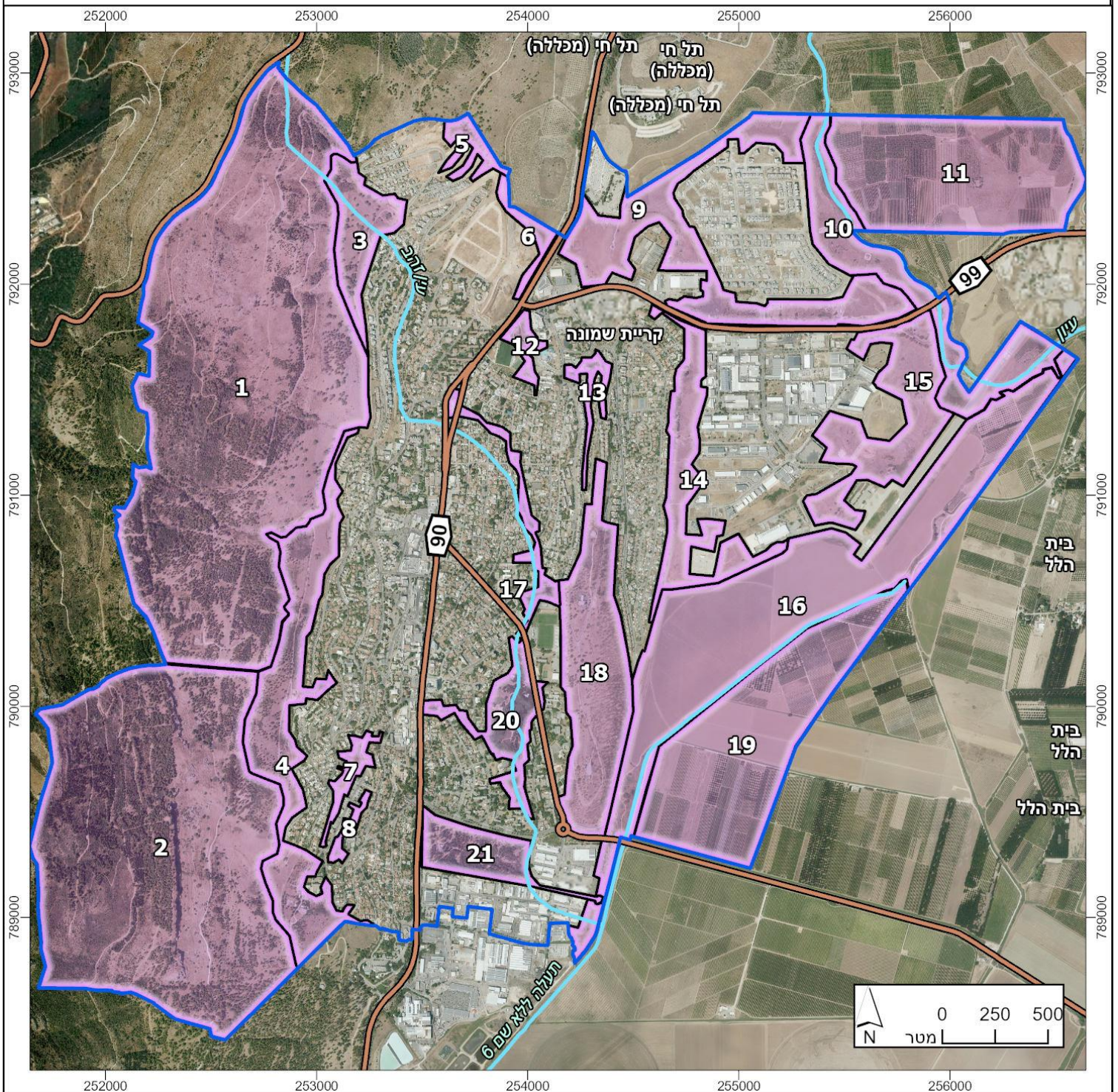

## סקר תשתיות טבעיות ומפגעים סביבתיים- קריית שמונה

אתר מספר 1

### מורדות הרי נפתלי צפון

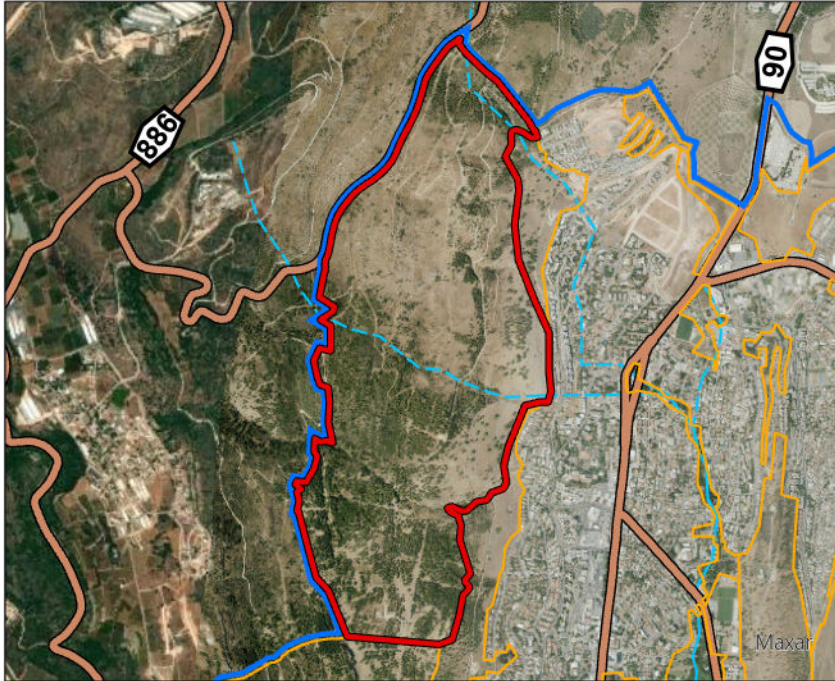

#### מידע כללי:

|                  |  |
|------------------|--|
| <b>שטח:</b>      | 2180.31 דונם.  |
| <b>מיקום:</b>    | בין כביש 9977 מצפון מערב, גדר המערכת של העיר ממזרח, מצוק רמים מדרום וגבול השיפוט של העיר ממערב                 |
| <b>נגישות:</b>   | נגישות נוחה מדרך הנוף רמות נפתלי   |
| <b>קישוריות:</b> | האתר נמצא ברצף עם מורדות הרי נפתלי דרום ומופרד באמצעות גדר המערכת מהאתרים שדרות האצ"ל ומורדות קרן קיימת לישראל |



#### תיאור כללי:

המדרונות המזרחיים של הרי נפתלי מתקיימים בשיפועים משתנים עם ייעור נרחב (בעיקר מחטניים), מחשופי סלע, שטחים פתוחים ושלושה מעיינות קטנים - עין רועים, עין שבו ועין עזר (שני מעיינות נוספים, עין מרגליות ועין עיקר, נמצאו יבשים במהלך הסקר)

#### טופוגרפיה:

תלולה למדי עד תלולה מאוד

#### צומח:

יערות נטע אדם (אורנים וברושים) עם כתמי שליטה של שיטה כחלחלה. חלקים מהשטח נשרפו מאז 2006. באזור נחל מרגליות יש שיחיה מפותחת של קידה שעירה. במעלה המדרון חורש אלון מצוי עם נוכחות אלון התולע ואגס סורי. בית גידול לח מצומצם סביב עין רועים

#### מיני צומח "אדומים":

לא תועדו מינים 'אדומים'

#### מיני דגל:

שקד קטן-עלים, לוע-הארי הגדול, חצצון מרצעני, קטלב מצוי

#### בעלי חיים:

חברת בעלי החיים מורכבת מקבוצות שונות דוגמת מגוון מיני יונקים, זוחלים, עופות ופרפרים, בהם מינים שמתמחים בשטחי בתה מסולעים, אזורי שיחיה, חורש ים-תיכוני ויער נטע אדם, עם מיעוט יחסי במינים סתגלניים ומלווי אדם

#### מיני דגל:

צבי ישראלי, חזיר בר, מניפנית גלילית, בז עצים, פרוש מצוי, חומית הציבורת

# סקר תשתיות טבעיות ומפגעים סביבתיים - קריית שמונה

אתר מספר 1

## מורדות הרי נפתלי צפון



שמורת טבע

יער  
שטח ציבורי פתוח

מקרא ייעודי הקרקע  
בשטח האתר:

דרך ו/או טיפול נופי  
דרך מאושרת

### תכניות מאושרות בשטח האתר:

יעוד הקרקע הינו יער נטע אדם

### תכניות מתאר ארציות ומחוזיות:

תמ"א 1: יער, שמורת טבע, נחל עין זהב, שטח בעל חשיבות גבוהה להחדרה והעשרה של מי תהום. תמ"א 35/1: מרקם שמור משולב, שטח בעל רגישות נופית וסביבתית גבוהה, יער וייעור, שמורת טבע, בשטח עובר מסדרון אקולוגי. תמ"מ 9/2: יער נטע אדם קיים, ישוב עירוני, הנחיות סביבתיות - שטח מוגן מפיתוח

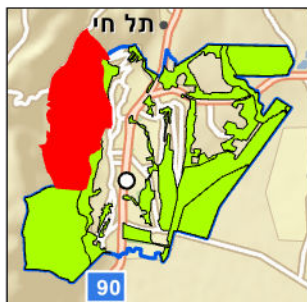

### שימושי קרקע בפועל:

ערוץ נחל עין זהב, שטחים פתוחים, דרך נוף, יער קק"ל, גדר המערכת

### תכניות עתידיות בשטח האתר:

ללא תכנית מפורטת לפיתוח מלבד יער

### תשתיות קליטת קהל:

### מוסדות חינוך ותרבות:

מצפה לירן, ספסלים בחניון קק"ל, שערי כניסה בגדר (סגורים) להולכי רגל

גני ילדים: גליל, דרור, זמיר, תקומה, גולן, חבצלת, חנה, יסמין, עופר, הקרייה הצפונית חפץ חי, ניצן, סביון, סלע, גנים טיפוליים נורית וסיגלית, בתי-ספר: עוזיאל מד, יאנוש קורצ'אק ומצודות

### המלצות:

שימור והגנה על בתי הגידול הקיימים באתר, בדגש על בתות ים-תיכוניות, מצוקים, מעיינות וערוצי נחלים, וכן וכתמי חורש. מוצע לקיים אחת לשנתיים ניטור של אוכלוסיות אירוס הדור, וכן לוודא שניטור הצבי הישראלי הארצי, הנערך ע"י רשות הטבע והגנים, כולל את האוכלוסייה באתר

# סקר תשתיות טבעיות ומפגעים סביבתיים - קריית שמונה

אתר מספר 1

## מורדות הרי נפתלי צפון

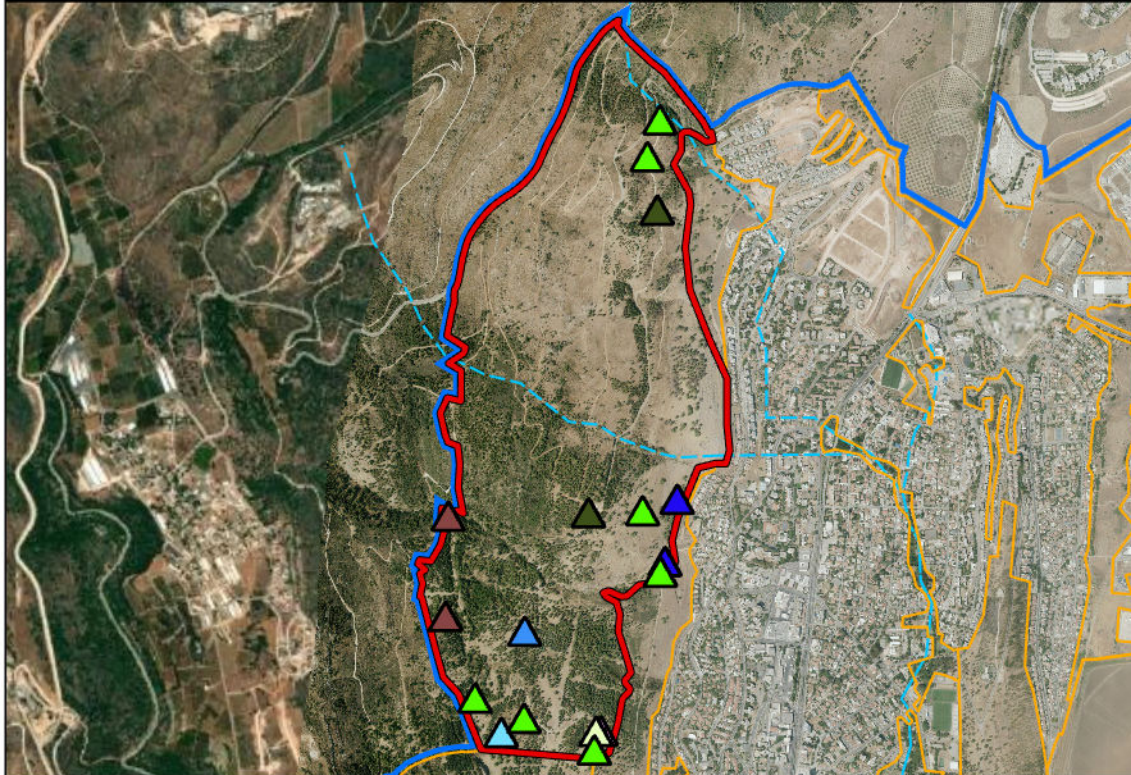

- ▲ זיהום קרקע
- ▲ גדר
- ▲ פסולת מסוכנת
- ▲ פסולת חקלאית
- ▲ גרוטאות
- ▲ פסולת בניין
- ▲ אשפה
- ▲ צמחייה פולשת

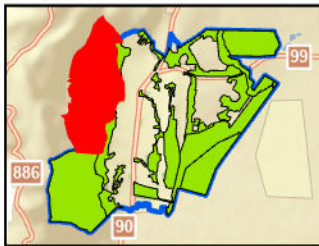

### מפגעים עיקריים בשטח האתר

צמחייה פולשת, זיהום קרקע, גדר

### מפגעי פסולת

**תיאור כללי:** מספר מוקדים קטנים בדרום האתר של אשפה, גרוטאות, פסולת בניין, חקלאית - צינורות טפטוף פזורים, ופסולת מסוכנת - חתיכת גדר יהודה זרוקה ומה שנראה כנפל כלשהוא

**היקף:** 0.126 דונם - אחוז זניח מכלל שטח הפוליוגון

### צמחייה פולשת

**תיאור כללי:** מוקדים קטנים ובינוניים של שיטה כחלחלה פזורים לאורך היקף הפוליוגון מצפון לדרום. בנוסף, פרט בודד של קיקיון מצוי

**מס' מוקדים:** שבעה **היקף:** 0.851 דונם

### מפגעים נוספים

חווה מגודרת (המהווה מחסום בשטח), ושטח מרעה של פרות הגורם לזיהום קרקע נרחב

### המלצות

ביעור השיטה הכחלחלה מהשטח, איסוף פסולת, הפחתת לחץ הרעייה הקיים כיום בשטח ובכך גם הפחתת זיהום הקרקע

# סקר תשתיות טבעיות ומפגעים סביבתיים- קריית שמונה

אתר מספר 1

מורדות הרי נפתלי צפון



מראה כללי



ציפורנית מצויירת

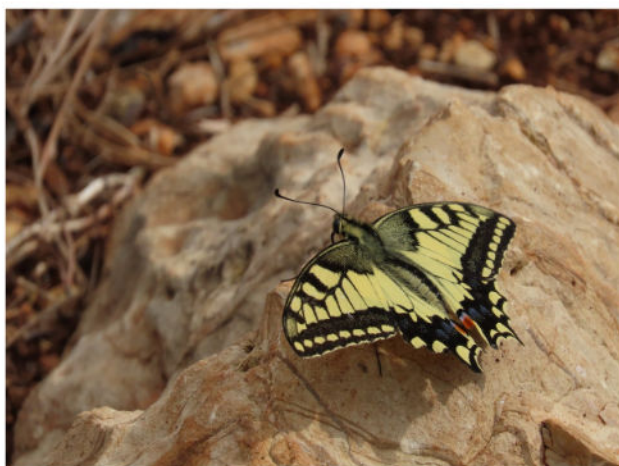

זנב-סנונית נאה



בז עצים



כדן קטן-פרחים



פסולת בניין

# סקר תשתיות טבעיות ומפגעים סביבתיים - קריית שמונה

אתר מספר 1

## מורדות הרי נפתלי צפון

| ממצאים                  | פירוט  |
|-------------------------|--|
| 1. אתר פריחה            | כדן קטן-פרחים  |
| 2. עץ בולט/ מיוחד       | פיקוס התאנה  |
| 3. עץ בולט/ מיוחד       | פיקוס התאנה – עץ פרי בוגר                                    |
| 4. צמח ייחודי           | חצצון מרצעני – צמח מים זר נדיר ביותר בישראל                  |
| 5. מעיין                | עין רועים. שתי בריכות וחניון קטן                             |
| 6. אתר פריחה            | דרדר גדול-פרחים – מרבד של עשרות אלפי צמחים                   |
| 7. עץ בולט/ מיוחד       | קטלב מצוי – ריכוז עצים                                       |
| 8. בית גידול לח עונתי   | זרימה עונתית מעודפי המעיין על המצוק                          |
| 9. צמחי מים וסביבה לחה  | פטל קדוש, פיקוס התאנה – ריכוז שיחים ועצים לאורך ערוץ הנחל    |
| 10. צמחי מים וסביבה לחה | עבקנה שכיח   |
| 11. צמחי מים וסביבה לחה | פטל קדוש – סימון מעיין במפה. ללא מים                         |
| 12. מעיין               | עין עזר. שלוליות דלות, ללא צמחיית מים בנובמבר 2022           |
| 13. צמח ייחודי          | לוליינית מעובה – מספר צמחים                                  |
| 14. אתר גיאולוגי        | מופע טרשים מרשים   |
| 15. עץ בולט/ מיוחד      | חרוב מצוי, אלה אטלנטית – עצים פזורים על הטרשים               |
| 16. ממצא ארכיאולוגי     | מספר טרסות נמוכות  |
| 17. אתר פריחה           | בן-חצב יקינתוני  |
| 18. ממצא ארכיאולוגי     | שרידי טראסות עתיקות  |
| 19. עץ בולט/ מיוחד      | שקד קטן-עלים – מספר פרטים                                    |
| 20. עץ בולט/ מיוחד      | שקד מצוי – ריכוז עצים  |
| 21. צמחי מים וסביבה לחה | עבקנה שכיח – חישת עבקנה                                      |
| 22. עץ בולט/ מיוחד      | שקד קטן-עלים – מספר פרטים                                    |
| 23. אתר פריחה           | חצב מצוי, בן-חצב יקינתוני – ריכוז גיאופיטים - אלפי פרטים     |
| 24. צמח ייחודי          | שיזף השיח  |
| 25. צמח ייחודי          | ציפורנית מצוירת – ריכוז עשרות צמחים                          |
| 26. בית גידול ייחודי    | אלון מצוי, אלה ארץ-ישראלית, אלה אטלנטית – חורש לח בערוץ      |
| 27. צמח ייחודי          | בוצין טברייני – ריכוז צמחים                                  |
| 28. אתר פריחה           | חצב מצוי, בן-חצב יקינתוני                                    |
| 29. אתר פריחה           | בן-חצב יקינתוני  |
| 30. מערה                | מערה קטנה מעל הוואדי   |
| 31. אתר פריחה           | כלנית מצויה – עשרות לבנות וסגולות מחוץ לגדר                  |
| 32. עץ בולט/ מיוחד      | אלון מצוי – עץ בוגר רחב נוף                                  |
| 33. צמח ייחודי          | גביעונית הלבנון – כ-15 פרטים                                 |
| 34. בית גידול ייחודי    | אלון מצוי – חורש   |
| 35. צמחי מים וסביבה לחה | עבקנה שכיח, פטל קדוש   |
| 36. עץ בולט/ מיוחד      | אגס סורי – חורשה   |
| 37. עץ בולט/ מיוחד      | שקד קטן-עלים – מקבץ  |
| 38. מעיין               | עין שבו. בריכה קטנה בין הסלעים ובריכה גדולה יבשה             |
| 39. מעיין               | מעיין עונתי ללא שם   |
| 40. אתר פריחה           | כלנית מצויה, רקפת מצויה – ריכוז גיאופיטים - עשרות אלפי פרטים |

# סקר תשתיות טבעיות ומפגעים סביבתיים - קריית שמונה

אתר מספר 1

## מורדות הרי נפתלי צפון

| ממצאים              | פירוט                                       |
|---------------------|---|
| 41. עץ בולט/ מיוחד  | לבנה רפואי – מספר עצים בוגרים               |
| 42. צמח ייחודי      | גביעונית הלבנון                             |
| 43. צמח ייחודי      | עוזרר אדום – מספר פרטים                     |
| 44. ממצא ארכיאולוגי | חורבת עיקר                                  |
| 45. עץ בולט/ מיוחד  | כליל החורש – ריכוז, כולל עצים ותיקים        |
| 46. עץ בולט/ מיוחד  | כליל החורש, עוזרר קוצני – ריכוז עצים בוגרים |

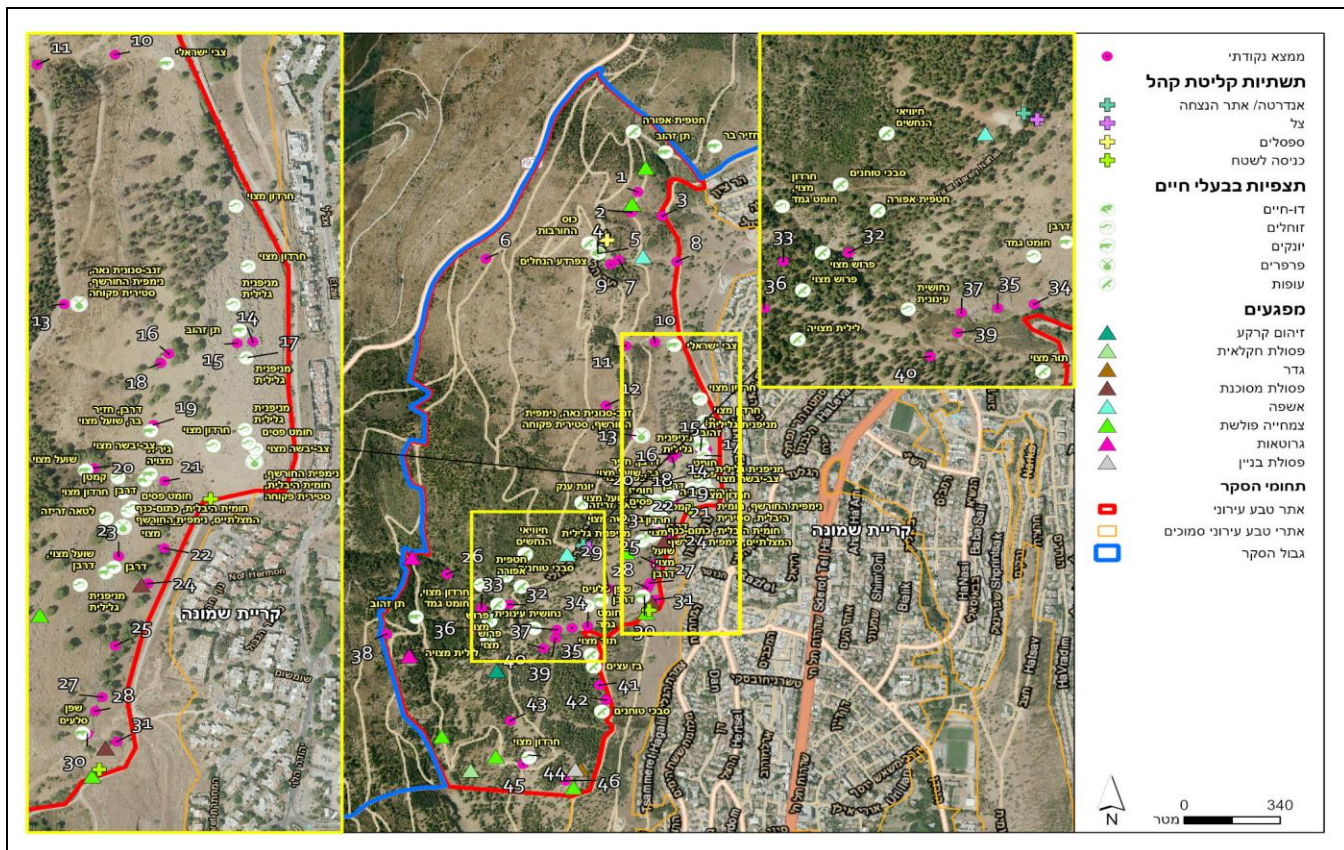

# סקר תשתיות טבעיות ומפגעים סביבתיים - קריית שמונה

אתר מספר 1

## מורדות הרי נפתלי צפון

רשימת בעלי החיים שנצפו באתר

| שם מדעי                   | סטטוס                    | שם המין          | דו-חיים |
|---------------------------|--------------------------|------------------|---------|
| Rana ridibunda ridibunda  | לא בסיכון                | צפרדע הנחלים     | 1       |
| <b>זוחלים</b>             |                          |                  |         |
| Ablepharus rueppellii     | לא בסיכון                | חומט גמד         | 1       |
| Mabuya vittata            | לא בסיכון                | חומט פסים        | 2       |
| Laudakia stellio          | לא בסיכון                | חרדון מצוי       | 3       |
| Lacerta laevis laevis     | לא בסיכון                | לטאה זריזה       | 4       |
| Ptyodactylus puiseuxi     | לא בסיכון                | מניפנית גלילית   | 5       |
| Chalcides ocellatus       | לא בסיכון                | נחושית עינונית   | 6       |
| Testudo graeca terrestris | עתידו בסכנה              | צב-יבשה מצוי     | 7       |
| Ophisaurus apodus         | קרוב לסיכון              | קמטן             | 8       |
| <b>יונקים</b>             |                          |                  |         |
| Meles meles               | לא בסיכון                | גירת מצויה       | 1       |
| Hystrix indica            | לא בסיכון                | דרבן             | 2       |
| Sus scrofa                | לא בסיכון                | חזיר בר          | 3       |
| Gazella gazella gazella   | עתידו בסכנה              | צבי ישראלי       | 4       |
| Vulpes vulpes             | לא בסיכון                | שועל מצוי        | 5       |
| Procapra capensis         | לא בסיכון                | שפן סלעים        | 6       |
| Canis aureus              | לא בסיכון                | תן זהוב          | 7       |
| <b>עופות</b>              |                          |                  |         |
| Erithacus rubecula        | לא הוערך/לא מקנן באזורנו | אדום-חזה         | 1       |
| Pernis apivorus           | לא הוערך/לא מקנן באזורנו | איית צרעים       | 2       |
| Bubulcus ibis             | לא בסיכון                | אנפית בקר        | 3       |
| Nycticorax nycticorax     | לא בסיכון                | אנפת לילה        | 4       |
| Pycnonotus xanthopygos    | לא בסיכון                | בולבול ממושקף    | 5       |
| Falco naumanni            | קרוב לסיכון              | בז אדום          | 6       |
| Falco eleonorae           | לא הוערך/לא מקנן באזורנו | בז חופים         | 7       |
| Falco tinnunculus         | לא בסיכון                | בז מצוי          | 8       |
| Falco subbuteo            | בסכנת הכחדה              | בז עצים          | 9       |
| Serinus serinus           | לא בסיכון                | בזבז אירופי      | 10      |
| Tringa ochropus           | לא הוערך/לא מקנן באזורנו | ביצנית שחורת-כנף | 11      |
| Anas platyrhynchos        | לא בסיכון                | ברכיה            | 12      |
| Troglodytes troglodytes   | לא בסיכון                | גדרון מובהק      | 13      |
| Emberiza caesia           | עתידו בסכנה              | גיבתון אדום-מקור | 14      |
| Emberiza hortulana        | עתידו בסכנה              | גיבתון גנים      | 15      |
| Miliaria calandra         | לא בסיכון                | גיבתון עפרוני    | 16      |
| Elanus caeruleus          | לא הוערך/לא מקנן באזורנו | דאה שחורת-כתף    | 17      |
| Saxicola rubetra          | לא הוערך/לא מקנן באזורנו | דוחל חום-גרונ    | 18      |
| Saxicola rubicola         | לא הוערך/לא מקנן באזורנו | דוחל שחור-גרונ   | 19      |
| Upupa epops               | לא בסיכון                | דוכיפת           | 20      |
| Milvus migrans            | נכחד כמקנן באזורנו       | דיה שחורה        | 21      |
| Passer domesticus         | לא בסיכון                | דרור הבית        | 22      |
| Passer hispaniolensis     | לא בסיכון                | דרור ספרדי       | 23      |

# סקר תשתיות טבעיות ומפגעים סביבתיים - קריית שמונה

אתר מספר 1

## מורדות הרי נפתלי צפון

רשימת בעלי החיים שנצפו באתר

| שם מדעי                        | סטטוס                    | שם המין          |    |
|--------------------------------|--------------------------|------------------|----|
| <i>Psittacula krameri</i>      | מין פולש                 | דררה             | 24 |
| <i>Oriolus oriolus</i>         | עתידו בסכנה              | זהבן מחלל        | 25 |
| <i>Luscinia megarhynchos</i>   | קרוב לסיכון              | זמיר הירדן       | 26 |
| <i>Luscinia luscinia</i>       | לא הוערך/לא מקנן באזורנו | זמיר מנומר       | 27 |
| <i>Circus aeruginosus</i>      | נכחד כמקנן באזורנו       | זרון סוף         | 28 |
| <i>Circus pygargus</i>         | לא הוערך/לא מקנן באזורנו | זרון פס          | 29 |
| <i>Circus cyaneus</i>          | לא הוערך/לא מקנן באזורנו | זרון תכול        | 30 |
| <i>Sturnus vulgaris</i>        | לא הוערך/לא מקנן באזורנו | זרזיר מצוי       | 31 |
| <i>Alectoris chukar</i>        | לא בסיכון                | חוגלת סלעים      | 32 |
| <i>Lullula arborea</i>         | קרוב לסיכון              | חוגת עצים        | 33 |
| <i>Carduelis carduelis</i>     | לא בסיכון                | חוחית            | 34 |
| <i>Spinus spinus</i>           | לא הוערך/לא מקנן באזורנו | חורפי            | 35 |
| <i>Muscicapa striata</i>       | עתידו בסכנה              | חטפית אפורה      | 36 |
| <i>Ficedula semitorquata</i>   | לא הוערך/לא מקנן באזורנו | חטפית טורקית     | 37 |
| <i>Ficedula albicollis</i>     | לא הוערך/לא מקנן באזורנו | חטפית לבנת-עורף  | 38 |
| <i>Ficedula hypoleuca</i>      | לא הוערך/לא מקנן באזורנו | חטפית שחורת-עורף | 39 |
| <i>Circaetus gallicus</i>      | לא בסיכון                | חיוויאי הנחשים   | 40 |
| <i>Phoenicurus ochruros</i>    | קרוב לסיכון              | חכלילית סלעים    | 41 |
| <i>Phoenicurus phoenicurus</i> | לא הוערך/לא מקנן באזורנו | חכלילית עצים     | 42 |
| <i>Lanius collurio</i>         | עתידו בסכנה              | חנקן אדום-גב     | 43 |
| <i>Lanius senator</i>          | לא בסיכון                | חנקן אדום-ראש    | 44 |
| <i>Lanius nubicus</i>          | לא בסיכון                | חנקן נובי        | 45 |
| <i>Lanius minor</i>            | לא הוערך/לא מקנן באזורנו | חנקן שחור-מצח    | 46 |
| <i>Ciconia ciconia</i>         | עתידו בסכנה              | חסידה לבנה       | 47 |
| <i>Ciconia nigra</i>           | לא הוערך/לא מקנן באזורנו | חסידה שחורה      | 48 |
| <i>Locustella luscinioides</i> | נכחד כמקנן באזורנו       | חרגולן זמירי     | 49 |
| <i>Scolopax rusticola</i>      | לא הוערך/לא מקנן באזורנו | חרטומן יערות     | 50 |
| <i>Delichon urbicum</i>        | לא בסיכון                | טסית בתיים       | 51 |
| <i>Columba livia domestica</i> | לא בסיכון                | יונת הבית        | 52 |
| <i>Columba palumbus</i>        | לא הוערך/לא מקנן באזורנו | יונת ענק         | 53 |
| <i>Columba oenas</i>           | לא הוערך/לא מקנן באזורנו | יונת עצים        | 54 |
| <i>Asio otus</i>               | לא בסיכון                | ינשוף עצים       | 55 |
| <i>Parus major</i>             | לא בסיכון                | ירגזי מצוי       | 56 |
| <i>Carduelis chloris</i>       | לא בסיכון                | ירקון            | 57 |
| <i>Riparia riparia</i>         | לא הוערך/לא מקנן באזורנו | כוכית גדות       | 58 |
| <i>Athene noctua</i>           | לא בסיכון                | כוס החורבות      | 59 |
| <i>Luscinia svecica</i>        | לא הוערך/לא מקנן באזורנו | כחול-חזה         | 60 |
| <i>Coracias garrulus</i>       | עתידו בסכנה              | כחל מצוי         | 61 |
| <i>Burhinus oediconemus</i>    | לא בסיכון                | כרוון מצוי       | 62 |
| <i>Egretta garzetta</i>        | קרוב לסיכון              | לבנית קטנה       | 63 |
| <i>Strix aluco</i>             | לא בסיכון                | לילית מצויה      | 64 |
| <i>Plegadis falcinellus</i>    | לא בסיכון                | מגלן חום         | 65 |
| <i>Acridotheres tristis</i>    | מין פולש                 | מיינה מצויה      | 66 |
| <i>Regulus regulus</i>         | לא הוערך/לא מקנן באזורנו | מלכילון האורנים  | 67 |
| <i>Motacilla cinerea</i>       | לא הוערך/לא מקנן באזורנו | נחליאלי זנבתן    | 68 |
| <i>Motacilla alba</i>          | עתידו בסכנה              | נחליאלי לבן      | 69 |
| <i>Accipiter gentilis</i>      | לא הוערך/לא מקנן באזורנו | נץ גדול          | 70 |

# סקר תשתיות טבעיות ומפגעים סביבתיים - קריית שמונה

אתר מספר 1

## מורדות הרי נפתלי צפון

רשימת בעלי החיים שנצפו באתר

| שם מדעי                       | סטטוס                    | שם המין          |     |
|-------------------------------|--------------------------|------------------|-----|
| Accipiter nisus               | לא בסיכון                | נץ מצוי          | 71  |
| Accipiter brevipes            | לא הוערך/לא מקנן באזורנו | נץ קצר-אצבעות    | 72  |
| Dendrocopos syriacus          | לא בסיכון                | נקר סורי         | 73  |
| Gyps fulvus                   | בסכנת הכחדה חמורה        | נשר מקראי        | 74  |
| Sylvia borin                  | לא הוערך/לא מקנן באזורנו | סבכי אפור        | 75  |
| Sylvia hortensis              | חסר מידה                 | סבכי חורש        | 76  |
| Sylvia curruca                | לא בסיכון                | סבכי טוחנים      | 77  |
| Sylvia nisoria                | לא הוערך/לא מקנן באזורנו | סבכי ניצי        | 78  |
| Sylvia communis               | קרוב לסיכון              | סבכי קוצים       | 79  |
| Sylvia rueppelli              | לא הוערך/לא מקנן באזורנו | סבכי שחור-גרונ   | 80  |
| Sylvia atricapilla            | חסר מידה                 | סבכי שחור-כיפה   | 81  |
| Sylvia melanocephala          | לא בסיכון                | סבכי שחור-ראש    | 82  |
| Jynx torquilla                | לא הוערך/לא מקנן באזורנו | סבראש            | 83  |
| Gallinula chloropus           | לא בסיכון                | סופית            | 84  |
| Apus affinis                  | עתידו בסכנה              | סיס גליל         | 85  |
| Apus melba                    | חסר מידה                 | סיס הרים         | 86  |
| Apus pallidus                 | לא בסיכון                | סיס חוורור       | 87  |
| Apus apus                     | חסר מידה                 | סיס חומות        | 88  |
| Hoplopterus spinosus          | לא בסיכון                | סיקסק            | 89  |
| Oenanthe oenanthe             | לא בסיכון                | סלעית אירופית    | 90  |
| Oenanthe isabellina           | עתידו בסכנה              | סלעית ערבות      | 91  |
| Oenanthe hispanica            | בסכנת הכחדה              | סלעית קיץ        | 92  |
| Hirundo daurica               | לא בסיכון                | סנונית מערות     | 93  |
| Hirundo rupestris             | עתידו בסכנה              | סנונית סלעים     | 94  |
| Hirundo rustica               | לא בסיכון                | סנונית רפתות     | 95  |
| Prunella modularis            | לא בסיכון                | סתרי מצוי        | 96  |
| Grus grus                     | לא הוערך/לא מקנן באזורנו | עגור אפור        | 97  |
| Corvus corone                 | לא בסיכון                | עורב אפור        | 98  |
| Corvus frugilegus             | לא הוערך/לא מקנן באזורנו | עורב מזרע        | 99  |
| Garrulus glandarius           | לא בסיכון                | עורבני שחור-כיפה | 100 |
| Hieraaetus pennatus           | לא הוערך/לא מקנן באזורנו | עיט גמדי         | 101 |
| Clanga pomarina               | נכחד כמקנן באזורנו       | עיט חורש         | 102 |
| Aquila clanga                 | לא הוערך/לא מקנן באזורנו | עיט צפרדעים      | 103 |
| Aquila heliaca                | לא הוערך/לא מקנן באזורנו | עיט שמש          | 104 |
| Phylloscopus trochilus        | לא הוערך/לא מקנן באזורנו | עלווית אפורה     | 105 |
| Phylloscopus collybita        | עתידו בסכנה              | עלווית חורף      | 106 |
| Phylloscopus sibilatrix       | לא הוערך/לא מקנן באזורנו | עלווית ירוקה     | 107 |
| Phylloscopus bonelli          | קרוב לסיכון              | עלווית לבנת-בטן  | 108 |
| Galerida cristata             | לא בסיכון                | עפרוני מצויץ     | 109 |
| Buteo buteo                   | קרוב לסיכון              | עקב חורף         | 110 |
| Buteo rufinus                 | קרוב לסיכון              | עקב עיטי         | 111 |
| Anthus cervinus               | לא הוערך/לא מקנן באזורנו | פפיון אדום-גרונ  | 112 |
| Anthus trivialis              | לא הוערך/לא מקנן באזורנו | פפיון עצים       | 113 |
| Anthus campestris             | בסכנת הכחדה חמורה        | פפיון צהוב       | 114 |
| Anthus pratensis              | לא הוערך/לא מקנן באזורנו | פפיון שדות       | 115 |
| Coccothraustes coccothraustes | לא הוערך/לא מקנן באזורנו | פצחן             | 116 |
| Fringilla montifringilla      | לא הוערך/לא מקנן באזורנו | פרוש הרים        | 117 |

# סקר תשתיות טבעיות ומפגעים סביבתיים - קריית שמונה

אתר מספר 1

## מורדות הרי נפתלי צפון

רשימת בעלי החיים שנצפו באתר

| שם מדעי                    | סטטוס                    | שם המין       |     |
|----------------------------|--------------------------|---------------|-----|
| Fringilla coelebs          | לא הוערך/לא מקנן באזורנו | פרוש מצוי     | 118 |
| Prinia gracilis            | לא בסיכון                | פשוש          | 119 |
| Cinnyris osea              | לא בסיכון                | צופית בוהקת   | 120 |
| Streptoplia sengalensis    | לא בסיכון                | צוצלת         | 121 |
| Monticola solitarius       | לא בסיכון                | צוקית בודדת   | 122 |
| Cettia cetti               | לא בסיכון                | צטיה חלודית   | 123 |
| Corvus monedula            | לא בסיכון                | קאק           | 124 |
| Cuculus canorus            | חסר מידה                 | קוקיה אירופית | 125 |
| Clamator glandarius        | לא בסיכון                | קוקיה מצויצת  | 126 |
| Turdus viscivorus          | לא הוערך/לא מקנן באזורנו | קיכלי גדול    | 127 |
| Turdus iliacus             | לא הוערך/לא מקנן באזורנו | קיכלי לבן-גבה | 128 |
| Turdus philomelos          | לא הוערך/לא מקנן באזורנו | קיכלי רונן    | 129 |
| Acrocephalus arundinaceus  | בסכנת הכחדה חמורה        | קנית אירופית  | 130 |
| Acrocephalus schoenobaenus | לא הוערך/לא מקנן באזורנו | קנית פסים     | 131 |
| Acrocephalus scirpaceus    | לא בסיכון                | קנית קטנה     | 132 |
| Neophron percnopterus      | בסכנת הכחדה חמורה        | רחם מדברי     | 133 |
| Turdus merula              | לא בסיכון                | שחרור         | 134 |
| Hippolais pallida          | לא בסיכון                | שיחנית קטנה   | 135 |
| Alcedo atthis              | לא הוערך/לא מקנן באזורנו | שלדג גמדי     | 136 |
| Halcyon smyrnenis          | קרוב לסיכון              | שלדג לבן-חזה  | 137 |
| Coturnix coturnix          | בסכנת הכחדה חמורה        | שליו נודד     | 138 |
| Pandion haliaetus          | לא הוערך/לא מקנן באזורנו | שלך           | 139 |
| Otus scops                 | לא בסיכון                | שעיר מצוי     | 140 |
| Merops apiaster            | עתידו בסכנה              | שרקרק מצוי    | 141 |
| Streptopelia turtur        | קרוב לסיכון              | תור מצוי      | 142 |
| Streptopelia decaocto      | לא בסיכון                | תור צווארון   | 143 |
| Caprimulgus europaeus      | חסר מידה                 | תחמס אירופי   | 144 |
| Carduelis cannabina        | לא בסיכון                | תפוחית מצויה  | 145 |

### פרפרים

|                                |           |                 |    |
|--------------------------------|-----------|-----------------|----|
| Melanargia titea               | לא בסיכון | אביבית משוישת   | 1  |
| Carcharodus stauderi ambigua   | לא בסיכון | אפורית הגלונית  | 2  |
| Carcharodus alceae             | לא בסיכון | אפורית החלמית   | 3  |
| Pyrgus melotis melotis         | לא בסיכון | אפורית מזרחית   | 4  |
| Limenitis reducta              | לא בסיכון | אצילית היערה    | 5  |
| Colotis (Madais) fausta fausta | לא בסיכון | דרומי הצלף      | 6  |
| Pelopidas thrax thrax          | לא בסיכון | הספרית הדוחן    | 7  |
| Gegenes pumilio                | לא בסיכון | הספרית שחורה    | 8  |
| Papilio machaon syriacus       | לא בסיכון | זנב-סנונית נאה  | 9  |
| Lasiommata maera               | לא בסיכון | חומית היבלית    | 10 |
| Lasiommata megera emilyssa     | לא בסיכון | חומית הציבורת   | 11 |
| Ypthima asterope               | לא בסיכון | טבעית זוטית     | 12 |
| Euchloe ausonia melisande      | לא בסיכון | ירוק-כנף טלוא   | 13 |
| Euchloe belemia belemia        | לא בסיכון | ירוק-כנף מפוספס | 14 |
| Leptotes pirithous             | לא בסיכון | כחלון האספסת    | 15 |
| Lampides boeticus              | לא בסיכון | כחלון האפון     | 16 |
| Azonus jesous                  | לא בסיכון | כחלון הינבוט    | 17 |
| Aricia agestis agestis         | לא בסיכון | כחליל הגרניון   | 18 |

# סקר תשתיות טבעיות ומפגעים סביבתיים - קריית שמונה

אתר מספר 1

מורדות הרי נפתלי צפון

רשימת בעלי החיים שנצפו באתר

| שם מדעי                                  | סטטוס     | שם המין             |    |
|--|-----------|---------------------|----|
| <i>Glaucopsyche alexis</i>               | לא בסיכון | כחליל הדבשה         | 19 |
| <i>Luthrodes galba</i>                   | לא בסיכון | כחליל הקטנית        | 20 |
| <i>Deudorix livia</i>                    | לא בסיכון | כחליל הרימון        | 21 |
| <i>Polyommatus icarus zelleri</i>        | לא בסיכון | כחליל השברק         | 22 |
| <i>Chilades trochylus</i>                | לא בסיכון | כחליל מקושט         | 23 |
| <i>Melitaea trivia/syriaca</i>           | לא בסיכון | כיתמית הבוצין       | 24 |
| <i>Melitaea didyma</i>                   | לא בסיכון | כיתמית הלבנון       | 25 |
| <i>Melitaea ornata</i>                   | לא בסיכון | כיתמית ירושלים      | 26 |
| <i>Anthocharis cardamines</i>            | לא בסיכון | כתום-כנף המצלתיים   | 27 |
| <i>Pieris brassicae catoleuca</i>        | לא בסיכון | לבנין הכרוב         | 28 |
| <i>Pieris (Artogeia) rapae leucosoma</i> | לא בסיכון | לבנין הצנון         | 29 |
| <i>Pontia daplidice daplidice</i>        | לא בסיכון | לבנין הרכפה         | 30 |
| <i>Belenois aurota</i>                   | לא בסיכון | לבנין משיש          | 31 |
| <i>Gonepteryx cleopatra</i>              | לא בסיכון | לימוני האשחר        | 32 |
| <i>Thymelicus hyrax hyrax</i>            | לא בסיכון | נחושה נאה           | 33 |
| <i>Thymelicus sylvestris</i>             | לא בסיכון | נחושת הנשרן         | 34 |
| <i>Lycaena phlaeas</i>                   | לא בסיכון | נחושתן הארכובית     | 35 |
| <i>Lycaena thersamon</i>                 | לא בסיכון | נחושתן החומעה       | 36 |
| <i>Cigaritis (Apharitis) acamas</i>      | לא בסיכון | נחושתן-נמלים מפוספס | 37 |
| <i>Vanessa cardui</i>                    | לא בסיכון | נימפית החורשף       | 38 |
| <i>Vanessa atalanta atalanta</i>         | לא בסיכון | נימפית הסרפד        | 39 |
| <i>Spialia orbifer</i>                   | לא בסיכון | נקדית הוורדיים      | 40 |
| <i>Hipparchia fatua</i>                  | לא בסיכון | סטירית אפלה         | 41 |
| <i>Pseudochazara thelephassa</i>         | לא בסיכון | סטירית מערות        | 42 |
| <i>Maniola telmessia telmessia</i>       | לא בסיכון | סטירית פקוחה        | 43 |
| <i>Archon apollinus bellargus</i>        | לא בסיכון | צבעון שקוף          | 44 |
| <i>Zerynthia deyrollei</i>               | לא בסיכון | צבעוני צהבהב        | 45 |
| <i>Colias croceus</i>                    | לא בסיכון | צהבוני התלתן        | 46 |
| <i>Satyrium ilicis bischoffi</i>         | לא בסיכון | שעיר האלון          | 47 |
| <i>Satyrium spini</i>                    | לא בסיכון | שעיר האשחר          | 48 |
| <i>Pseudophilotes vicrama</i>            | לא בסיכון | תכליל האזוב         | 49 |

# סקר תשתיות טבעיות ומפגעים סביבתיים - קריית שמונה

אתר מספר 1

## מורדות הרי נפתלי צפון

### רשימת מיני צומח

| שם הצמח              | שם מדעי                         | שכיחות   | סטטוס | אנדמיות             |
|----------------------|---------------------------------|----------|-------|---------------------|
| 1. אביבית בלתי מזוהה | <i>Erophila</i> sp.             | אין נתון |       |                     |
| 2. אגס סורי          | <i>Pyrus syriaca</i>            | תדיר     | מוגן  |                     |
| 3. אזנב מצוי         | <i>Urospermum picroides</i>     | נפוץ     |       |                     |
| 4. אחירותם החורש     | <i>Spartium junceum</i>         | מצוי     | מוגן  |                     |
| 5. איסטיס מצוי       | <i>Isatis lusitanica</i>        | נפוץ     |       |                     |
| 6. אלה ארץ-ישראלית   | <i>Pistacia palaestina</i>      | נפוץ     | מוגן  |                     |
| 7. אלון התולע        | <i>Quercus boissieri</i>        | מצוי     | מוגן  |                     |
| 8. אספסת עדשתית      | <i>Medicago orbicularis</i>     | מצוי     |       |                     |
| 9. אספרג החורש       | <i>Asparagus aphyllus</i>       | מצוי     |       |                     |
| 10. אשבל מעורק       | <i>Stachys neurocalycina</i>    | מצוי     |       | ישראל, סוריה ולבנון |
| 11. אשחר ארץ-ישראלי  | <i>Rhamnus lycioides</i>        | מצוי     |       |                     |
| 12. בוצין טברייני    | <i>Verbascum tiberiadis</i>     | תדיר     |       | ישראל, סוריה ולבנון |
| 13. בוצין מזרחי      | <i>Verbascum orientale</i>      | תדיר     |       |                     |
| 14. בן-חיטה רב-אנפין | <i>Aegilops peregrina</i>       | נפוץ     |       |                     |
| 15. בן-חצב יקינתוני  | <i>Scilla hyacinthoides</i>     | תדיר     | מוגן  |                     |
| 16. בקבוקון מקומט    | <i>Rapistrum rugosum</i>        | מצוי     |       |                     |
| 17. בר-גביע קוצני    | <i>Moluccella spinosa</i>       | תדיר     |       |                     |
| 18. ברומית אזמלנית   | <i>Bromus lanceolatus</i>       | מצוי     |       |                     |
| 19. ברומית המטאטא    | <i>Bromus scoparius</i>         | מצוי     |       |                     |
| 20. ברקן סורי        | <i>Notobasis syriaca</i>        | נפוץ     |       |                     |
| 21. גביעונית הלבנון  | <i>Fritillaria persica</i>      | תדיר     | מוגן  |                     |
| 22. גלונית מצויה     | <i>Ballota undulata</i>         | מצוי     |       |                     |
| 23. גרניון הארגמן    | <i>Geranium robertianum</i>     | מצוי     |       |                     |
| 24. גרניון רך        | <i>Geranium molle</i>           | נפוץ     |       |                     |
| 25. דגנין מצוי       | <i>Rostraria cristata</i>       | נפוץ     |       |                     |
| 26. דודא רפואי       | <i>Mandragora autumnalis</i>    | מצוי     |       |                     |
| 27. דלעת-נחש סורית   | <i>Bryonia syriaca</i>          | מצוי     |       |                     |
| 28. דם-המכבים האדום  | <i>Helichrysum sanguineum</i>   | מצוי     | מוגן  |                     |
| 29. דנדנה רפואית     | <i>Asplenium ceterach</i>       | מצוי     | מוגן  |                     |
| 30. דרדר מצוי        | <i>Centaurea iberica</i>        | נפוץ     |       |                     |
| 31. דרדר נאה         | <i>Centaurea speciosa</i>       | נדיר     |       |                     |
| 32. רוניקה לבנה      | <i>Veronica cymbalaria</i>      | נפוץ     |       |                     |
| 33. זמזומית מצויה    | <i>Bellevalia flexuosa</i>      | נפוץ     |       | ישראל, סוריה ולבנון |
| 34. חבלבל השיח       | <i>Convolvulus dorycnium</i>    | מצוי     |       |                     |
| 35. חוח עקוד         | <i>Scolymus maculatus</i>       | נפוץ     |       |                     |
| 36. חופניים מצויים   | <i>Thlaspi perfoliatum</i>      | נפוץ     |       |                     |
| 37. חלבלוב סמור      | <i>Euphorbia valerianifolia</i> | מצוי     |       |                     |
| 38. חלוקה הררית      | <i>Thesium bergeri</i>          | מצוי     |       |                     |
| 39. חלמית קטנת-פרחים | <i>Malva parviflora</i>         | נפוץ     |       |                     |
| 40. חצצון מרצעני     | <i>Sagittaria subulata</i>      |          | זר    |                     |
| 41. חרדל לבן         | <i>Sinapis alba</i>             | נפוץ     |       |                     |
| 42. חרחבינה מגובבת   | <i>Eryngium glomeratum</i>      | מצוי     |       |                     |
| 43. חרצית משוננת     | <i>Chrysanthemum myconis</i>    | תדיר     |       |                     |
| 44. חשפונית עדינה    | <i>Anogramma leptophylla</i>    | תדיר     | מוגן  |                     |
| 45. טבורית נטויה     | <i>Umbilicus intermedius</i>    | תדיר     |       |                     |

# סקר תשתיות טבעיות ומפגעים סביבתיים - קריית שמונה

אתר מספר 1

## מורדות הרי נפתלי צפון

### רשימת מיני צומח

| שם הצמח | שם מדעי                   | שכיחות   | סטטוס | אנדמיות             |
|---------|---------------------------|----------|-------|---------------------|
| .46     | Tamus communis            | מצוי     |       |                     |
| .47     | Theligonum cynocrambe     | נפוץ     |       |                     |
| .48     | Capsella bursa-pastoris   | נפוץ     |       |                     |
| .49     | Stellaria media           | נפוץ     |       |                     |
| .50     | Hymenocarpus circinnatus  | נפוץ     |       |                     |
| .51     | Cercis siliquastrum       | תדיר     | מוגן  |                     |
| .52     | Anemone coronaria         | נפוץ     | מוגן  |                     |
| .53     | Onobrychis squarrosa      | מצוי     |       |                     |
| .54     | Parietaria lusitanica     | מצוי     |       |                     |
| .55     | Leontodon tuberosus       | נפוץ     |       |                     |
| .56     | Scrophularia xanthoglossa | מצוי     |       |                     |
| .57     | Arum sp.                  | אין נתון |       |                     |
| .58     | Arisarum vulgare          | מצוי     |       |                     |
| .59     | Hirschfeldia incana       | נפוץ     |       |                     |
| .60     | Cynoglossum creticum      | מצוי     |       |                     |
| .61     | Lavatera trimestris       | תדיר     |       |                     |
| .62     | Podonosma orientalis      | נפוץ     |       |                     |
| .63     | Erodium gruinum           | נפוץ     |       |                     |
| .64     | Erodium malacoides        | נפוץ     |       |                     |
| .65     | Salvia judaica            | מצוי     |       | ישראל, סוריה ולבנון |
| .66     | Sonchus oleraceus         | נפוץ     |       |                     |
| .67     | Mercurialis annua         | תדיר     |       |                     |
| .68     | Ranunculus asiaticus      | נפוץ     | מוגן  |                     |
| .69     | Crepis sancta             | נפוץ     |       |                     |
| .70     | Crepis aspera             | נפוץ     |       |                     |
| .71     | Sarcopoterium spinosum    | נפוץ     |       |                     |
| .72     | Tordylium trachycarpum    | נפוץ     |       |                     |
| .73     | Urtica pilulifera         | תדיר     |       |                     |
| .74     | Crataegus aronia          | נפוץ     | מוגן  |                     |
| .75     | Cichorium endivia         | נפוץ     |       |                     |
| .76     | Gundelia tournefortii     | מצוי     | מוגן  |                     |
| .77     | Echium judaeum            | נפוץ     |       | ישראל, סוריה ולבנון |
| .78     | Echium glomeratum         | מצוי     |       | ישראל וטורקיה       |
| .79     | Campanula rapunculus      | מצוי     |       |                     |
| .80     | Prasium majus             | תדיר     |       |                     |
| .81     | Anagyris foetida          | תדיר     |       |                     |
| .82     | Dactylis glomerata        | נפוץ     |       |                     |
| .83     | Calendula arvensis        | נפוץ     |       |                     |
| .84     | Phagnalon rupestre        | מצוי     |       |                     |
| .85     | Astragalus macrocarpus    | תדיר     |       |                     |
| .86     | Carthamus glaucus         | מצוי     |       |                     |
| .87     | Anthemis palestina        | נפוץ     |       | ישראל וטורקיה       |
| .88     | Calicotome villosa        | נפוץ     |       |                     |
| .89     | Echinops adenocaulos      | נפוץ     |       |                     |
| .90     | Ricinus communis          | פולש     |       |                     |

# סקר תשתיות טבעיות ומפגעים סביבתיים - קריית שמונה

אתר מספר 1

## מורדות הרי נפתלי צפון

### רשימת מיני צומח

| שם הצמח               | שם מדעי                       | שכיחות | סטטוס | אנדמיות |
|-----------------------|-------------------------------|--------|-------|---------|
| .91 קרדה מכסיפה       | <i>Carduus argentatus</i>     | נפוץ   |       |         |
| .92 רכפה לבנה         | <i>Reseda alba</i>            | מצוי   |       |         |
| .93 שושנתית הלבנון    | <i>Rosularia libanotica</i>   | תדיר   |       |         |
| .94 שיבולת-שועל נפוצה | <i>Avena sterilis</i>         | נפוץ   |       |         |
| .95 שלח ספרדי         | <i>Erucaria hispanica</i>     | מצוי   |       |         |
| .96 שלחופן קרומי      | <i>Tripodion tetraphyllum</i> | מצוי   |       |         |
| .97 שלמון יפואי       | <i>Cephalaria joppensis</i>   | נפוץ   |       |         |
| .98 שעורת הבולבוסין   | <i>Hordeum bulbosum</i>       | נפוץ   |       |         |
| .99 שעורת העכבר       | <i>Hordeum glaucum</i>        | נפוץ   |       |         |
| .100 שפרירה קשקשנית   | <i>Artemisia squamata</i>     | נפוץ   |       |         |
| .101 שקד קטן-עלים     | <i>Amygdalus korschinskii</i> | תדיר   | מוגן  |         |
| .102 שרכרך ריחני      | <i>Cheilanthes acrostica</i>  | תדיר   | מוגן  |         |
| .103 שרעול שעיר       | <i>Bituminaria bituminosa</i> | מצוי   |       |         |
| .104 תלתן הארגמן      | <i>Trifolium purpureum</i>    | נפוץ   |       |         |
| .105 תלתן חדוד        | <i>Trifolium echinatum</i>    | מצוי   |       |         |
| .106 תלתן חקלאי       | <i>Trifolium campestre</i>    | נפוץ   |       |         |
| .107 תלתן נאה         | <i>Trifolium dasyurum</i>     | מצוי   |       |         |
| .108 תלתן קיפודני     | <i>Trifolium lappaceum</i>    | תדיר   |       |         |
| .109 תלתן תריסני      | <i>Trifolium clypeatum</i>    | מצוי   |       |         |

## סקר תשתיות טבעיות ומפגעים סביבתיים- קריית שמונה

אתר מספר 2

מורדות הרי נפתלי דרום

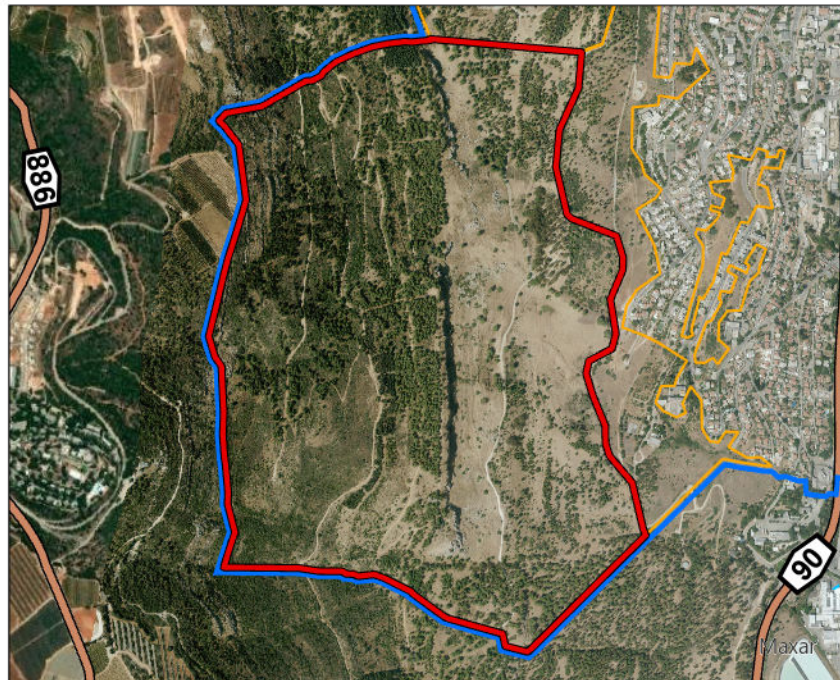

### מידע כללי:

|                  |  |
|------------------|--|
| <b>שטח:</b>      | 1689.26 דונם.  |
| <b>מיקום:</b>    | בין גבול אתר מורדות הרי נפתלי צפון, גדר המערכת של העיר ממזרח, גבולות השיפוט של העיר ממערב ומדרום                     |
| <b>נגישות:</b>   | נגישות נוחה מדרך הנוף רמות נפתלי ומכביש הגישה לפארק הגיאולוגי שמתחבר לדרך הנוף מרחוב 'הבנים'                         |
| <b>קישוריות:</b> | האתר נמצא ברצף עם מורדות הרי נפתלי צפון ועם חלק ממורדות קרן קיימת, ומופרד בחלקו מאותו האתר על-ידי גדר המערכת של העיר |



### תיאור כללי:

המדרונות המזרחיים של הרי נפתלי מאופיינים במצוקים נישאים (מצוק רמים), אזורי שיחיה ובתה ים-תיכונית ויער נטע אדם (מחטניים). בתחום שטח האתר נמצא הפארק הגיאולוגי ושמורת טבע מצוק רמים

### טופוגרפיה:

תלולה למדי עד תלולה מאוד

### צומח:

יערות נטע אדם (אורנים וברושים) עם כתמי שליטה של שיטה כחלחלה. במרכז המדרון נמצאת שמורת מצוק רמים ובה צמחיית מצוקים. למרגלות המצוק צומח עשבוני עם מעוצים פזורים (בפרט לבנה רפואי ושקד קטן-עלים)

### מיני צומח "אדומים":

אירוס הדור, דרדר גלדני, דרדר נאה, סחלב איטלקי

### מיני דגל:

חיטת הבר, שקד קטן-עלים, לוע-הארי הגדול, עלקת שולץ

### בעלי חיים:

חברת בעלי החיים מורכבת מקבוצות שונות דוגמת מגוון מיני יונקים, זוחלים, עופות ופרפרים, כולל מינים שמתמחים בשטחי בתה מסולעים, מצוקים נישאים, אזורי שיחיה, חורש ים-תיכוני ויער נטע אדם, עם מיעוט יחסי במינים סתגלניים ומלווי אדם

### מיני דגל:

צבי ישראלי, שפן סלעים, קמטן, צוקית בודדת, סיטת צוקים, כתום-כנף צהוב

# סקר תשתיות טבעיות ומפגעים סביבתיים - קריית שמונה

אתר מספר 2

## מורדות הרי נפתלי דרום

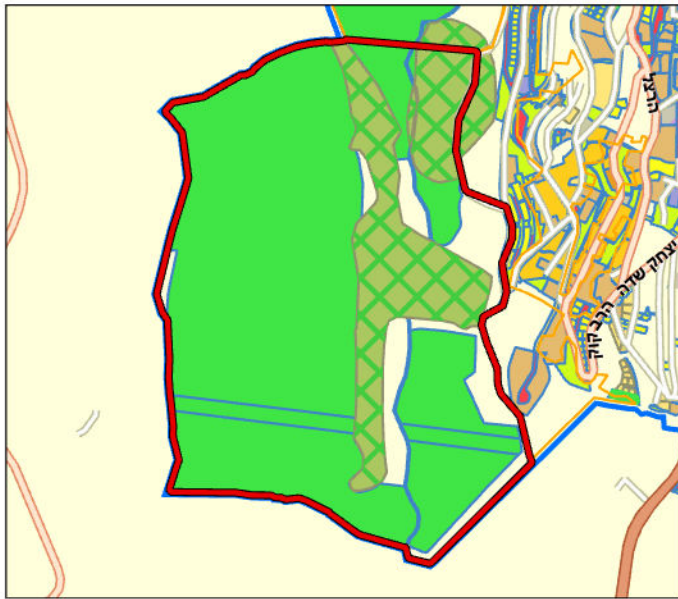

יער  
שמורת טבע

מקרא ייעודי הקרקע  
בשטח האתר:

דרך ו/או טיפול נופי  
דרך מאושרת

### תכניות מאושרות בשטח האתר:

יער נטע אדם, שמורת טבע, דרך ו/או טיפול נופי

### תכניות מתאר ארציות ומחוזיות:

תמ"א 1: יער, שמורת טבע, שטח בעל חשיבות גבוהה להחדרה והעשרה של מי תהום.  
תמ"א 35/1: מרקם שמור משולב, שטח בעל רגישות נופית וסביבתית גבוהה, יער וייעור, שמורת טבע, מסדרון אקולוגי. תמ"מ 2/9: יער נטע אדם קיים, ישוב עירוני, הנחיות סביבתיות - שטח מוגן מפיתוח, חלק קטן של שטח לפיתוח שימוש קרקע מוגדר ושטח ללא הגבלות סביבתיות



### שימושי קרקע בפועל:

שמורת טבע, דרך נופי, יער קק"ל, פארק גיאולוגי, שטחים פתוחים, גדר המערכת

### תכניות עתידיות בשטח האתר:

בגבול האתר, בצמוד לאתר מספר 4, קיים תכנון למלונאות בשטח שהוציא רמ"י במכרז של 200 חדרים

### תשתיות קליטת קהל:

### מוסדות חינוך ותרבות:

אתר גלישה מצוק רמים, תחנת רכבל לא פעילה, מצפור ניבה גז, מתקני שעשועים, ספסלים, אנדרטאות הנצחה, שער בגדר המערכת לכלי רכב

גני ילדים: הרמב"ם, בני מלך, רקפת, רמה, בית-ספר: יצחק הנשיא, חווה חקלאית

### המלצות:

במידה ויוחלט לפתח תיירות מצוקים במקום, מוצע לעשות זאת במצוקים מבודדים אחרים, ולא במצוק רמים הגדול. במידה ויוחלט בכל זאת לפתח תיירות במצוק רמים, מומלץ לעשות זאת בשולי המצוק החיצוניים, וכן בליווי לערוך סקר מפורט בליווי אקולוגי, על מנת למזער הפרעה ופגיעה בערכי טבע רגישים (כגון קינון עופות דורסים ומינים בעלי חיים וצומח ייחודיים אחרים). מוצע לקיים אחת לשנתיים ניטור של אוכלוסיות אירוס הדור

# סקר תשתיות טבעיות ומפגעים סביבתיים - קריית שמונה

אתר מספר 2

## מורדות הרי נפתלי דרום

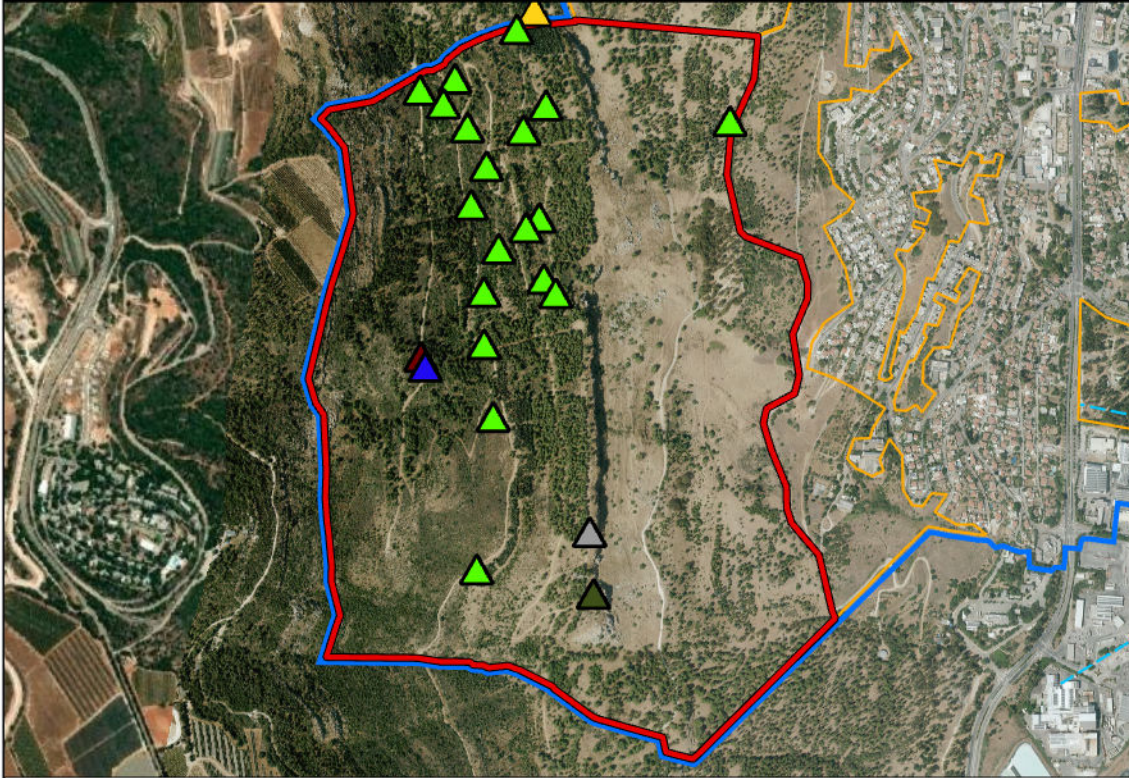

- ▲ פעילות מוטורית
- ▲ מבתרים
- ▲ עודפי עפר/ דרדרת
- ▲ פסולת מסוכנת
- ▲ אשפה
- ▲ צמחייה פולשת

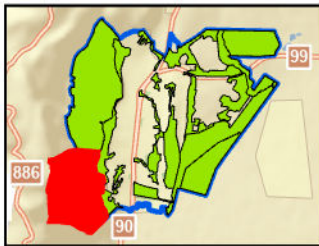

### מפגעים עיקריים בשטח האתר

צמחייה פולשת

### מפגעי פסולת

**תיאור כללי:** שני מוקדים קטנים של אשפה ופסולת מסוכנת - 12 צמיגים ששימשו כנראה בסיס לכוורות שאין בשטח

**היקף:** 0.03 דונם - אחוז זניח מכלל שטח הפוליוגון

### צמחייה פולשת

**תיאור כללי:** מוקדים פזורים בשטחי קק"ל מצפון לדרום, בעיקר של שיטה כחלחלה ושני מוקדים קטנים של טטרקליניס מפריק

**מס' מוקדים:** תשעה **היקף:** 2.550 דונם

### מפגעים נוספים

מבתרים בגובה 7 מטרים ושפך עפר מעל המצוק

### המלצות

איסוף האשפה והצמיגים מהשטח, ביעור מוקדי השיטה הכחלחלה - באחריות קק"ל, הפחתת לחץ הרעייה הקיים כיום בשטח, שיקום מוקדי הפרות קרקע באתר

# סקר תשתיות טבעיות ומפגעים סביבתיים- קריית שמונה

אתר מספר 2

מורדות הרי נפתלי דרום



מראה כללי



חיויאי הנחשים



כרכום גיירדו



לוע-ארי גדול



סיטת צוקים



צמיגים

## סקר תשתיות טבעיות ומפגעים סביבתיים - קריית שמונה

אתר מספר 2

### מורדות הרי נפתלי דרום

| ממצאים                   | פירוט   |
|--------------------------|---|
| 1. מצוק                  | גבוה ומרשים   |
| 2. אתר פריחה             | כלנית מצויה – לבנות וסגולות                                     |
| 3. צמח ייחודי            | גביעונית הלבנון   |
| 4. בית גידול לח עונתי    | הדרך חוסמת את הזרימה בנחל. פוטנציאל לבריכת חורף. ללא צמחיית מים |
| 5. צמח ייחודי            | תלתן בואסיה – ריכוז עשרות צמחים                                 |
| 6. עץ בולט/ מיוחד        | אלה אטלנטית   |
| 7. עץ בולט/ מיוחד        | כליל החורש – מקבץ   |
| 8. צמח נדיר/ על סף איום  | סחלב איטלקי   |
| 9. צמח ייחודי            | חיטת הבר – ריכוז אלפי צמחים                                     |
| 10. גיטון בצמחייה מקומית | הרדוף הנחלים  |
| 11. צמח אדום             | עלקת ארץ-ישראלית – מספר צמחים                                   |
| 12. צמח ייחודי           | גביעונית הלבנון   |
| 13. צמח נדיר/ על סף איום | דרדר גלדני  |
| 14. צמח נדיר/ על סף איום | דרדר גלדני – אוכלוסייה של אלפי פרטים על המצוקים והמדורות        |
| 15. אתר פריחה            | לוע-ארי גדול  |
| 16. מצוק                 | מצוק נישא - המשכו של מצוק רמים                                  |
| 17. אתר פריחה            | אחירותם החורש – עשרות פרטים                                     |
| 18. צמח ייחודי           | גביעונית הלבנון   |
| 19. צמח נדיר/ על סף איום | דרדר גלדני  |
| 20. צמח נדיר/ על סף איום | דרדר גלדני  |
| 21. מצוק                 | מצוק מרשים  |
| 22. אתר פריחה            | לוע-ארי גדול  |
| 23. צמח ייחודי           | דבורנית גדולה   |
| 24. צמח נדיר/ על סף איום | דרדר גלדני  |
| 25. צמח נדיר/ על סף איום | חיטת הבר  |
| 26. צמח נדיר/ על סף איום | חיטת הבר  |
| 27. צמח אדום             | אירוס הדור  |
| 28. עץ בולט/ מיוחד       | אלון מצוי   |
| 29. אתר פריחה            | לוע-ארי גדול  |
| 30. צמח ייחודי           | ולריינה איטלקית   |
| 31. אתר פריחה            | לוע-ארי גדול, שקד קטן-עלים                                      |
| 32. צמח ייחודי           | עלקת בלתי מזוהה   |
| 33. צמח נדיר/ על סף איום | חיטת הבר  |
| 34. צמח נדיר/ על סף איום | דרדר גלדני  |
| 35. צמח נדיר/ על סף איום | דרדר גלדני  |
| 36. אתר פריחה            | רקפת מצויה, נרקיס מצוי – ריכוז גיאופיטים - עשרות פרטים          |
| 37. צמח אדום             | דרדר נאה – לאורך המצוק  |
| 38. אתר פריחה            | כרכום גיירדו  |
| 39. עץ בולט/ מיוחד       | אגס סורי – מקבץ   |
| 40. אתר פריחה            | לוע-ארי גדול  |

## סקר תשתיות טבעיות ומפגעים סביבתיים - קריית שמונה

אתר מספר 2

### מורדות הרי נפתלי דרום

| ממצאים | פירוט  |
|--------|--|
| .41    | אתר פריחה לוע-ארי גדול   |
| .42    | צמח ייחודי קדד גדול-פרי  |
| .43    | עץ בולט/ מיוחד אלה אטלנטית, אגס סורי, לבנה רפואי – חורש פתוח עם עצים בוגרים                |
| .44    | אתר פריחה חצב מצוי, רקפת מצויה – ריכוז אלפי גיאופיטים                                      |
| .45    | צמח ייחודי אזוב מצוי – עשרות פרטים   |
| .46    | צמח ייחודי צחנן מבאיש – ריכוז שיחים  |
| .47    | צמח ייחודי ספלול ססגוני  |
| .48    | צמחי מים וסביבה לחה פטל קדוש – ריכוז שיחים   |
| .49    | עץ בולט/ מיוחד אלון התולע, אגס סורי, עוזרר קוצני – ריכוז עצים בוגרים                       |
| .50    | צמח נדיר/ על סף איום סחלב איטלקי   |
| .51    | אתר גיאולוגי חפירת בדיקה סתומה   |
| .52    | אתר פריחה כלנית מצויה – ריכוז אלפי גיאופיטים   |
| .53    | אתר גיאולוגי פזורת אבני חול, כנראה שרידי כרייה   |
| .54    | צמח נדיר/ על סף איום עלקת בלתי מזוהה   |
| .55    | עץ בולט/ מיוחד שקד קטן-עלים – מקבץ   |
| .56    | אתר גיאולוגי מכרה ברזל. מגודר, לא נעול   |
| .57    | אתר פריחה לוע-ארי גדול   |
| .58    | מצוק מצוי בחורש לח   |
| .59    | אתר גיאולוגי מחשוף אבני חול צבעוניות, תצורת חתירה  |
| .60    | צמח נדיר/ על סף איום עלקת בלתי מזוהה – טפילה לשקד  |
| .61    | אתר פריחה מרוות ירושלים  |
| .62    | עץ בולט/ מיוחד אגס סורי – מקבץ   |
| .63    | אתר גיאולוגי גיאודה (אבטיח אליהו)  |
| .64    | עץ בולט/ מיוחד תות שחור – עץ בוגר  |
| .65    | אתר צפרות פרוש מצוי, חוחית, גיבתון סלעים – אתר צפרות מומלץ בעיקר בחורף                     |
| .66    | אתר פריחה פרג אגסי   |
| .67    | אתר פריחה רקפת מצויה – ריכוז גיאופיטים - עשרות פרטים                                       |
| .68    | עץ בולט/ מיוחד אלון התולע – מספר עצים בוגרים   |
| .69    | צמח ייחודי אגס סורי – ריכוז שיחים  |
| .70    | אתר גיאולוגי מחצבה ישנה  |
| .71    | צמח ייחודי לוליינית מעובה – ריכוז צמחים  |
| .72    | צמח נדיר/ על סף איום דרדר גלדני – ריכוז מאות צמחים על המדרון                               |
| .73    | אתר פריחה עירוני צהוב – ריכוז גיאופיטים - עשרות פרטים                                      |
| .74    | אתר צפרות עקב עיטי, בז מצוי, חכלילית סלעים – מצוק המשמש אתר קינון והזנה לעופות ממינים רבים |
| .75    | צמח נדיר/ על סף איום עלקת רכת-שער  |
| .76    | צמח נדיר/ על סף איום סחלב איטלקי   |
| .77    | עץ בולט/ מיוחד שיזף השיח – מספר שיחים  |
| .78    | צמח נדיר/ על סף איום דרדר גלדני  |
| .79    | צמח נדיר/ על סף איום דרדר גלדני  |
| .80    | אתר פריחה ולריינה איטלקית – ריכוז עשרות צמחים  |

# סקר תשתיות טבעיות ומפגעים סביבתיים - קריית שמונה

אתר מספר 2

מורדות הרי נפתלי דרום

| ממצאים                   | פירוט   |
|--------------------------|---|
| 81. צמח נדיר/ על סף איום | דרדר גלדני – ריכוז מאות צמחים                   |
| 82. עץ בולט/ מיוחד       | שקד קטן-עלים – מקבץ                             |
| 83. אתר פריחה            | גביעונית הלבנון – ריכוז גיאופיטים - עשרות פרטים |
| 84. צמח ייחודי           | קדד גדול-פרי – ריכוז מספר פרטים                 |
| 85. עץ בולט/ מיוחד       | אלון התבור – עץ בוגר                            |
| 86. עץ בולט/ מיוחד       | אלה אטלנטית – עץ וותיק                          |
| 87. עץ בולט/ מיוחד       | זית אירופי – עץ בוגר מרשים                      |

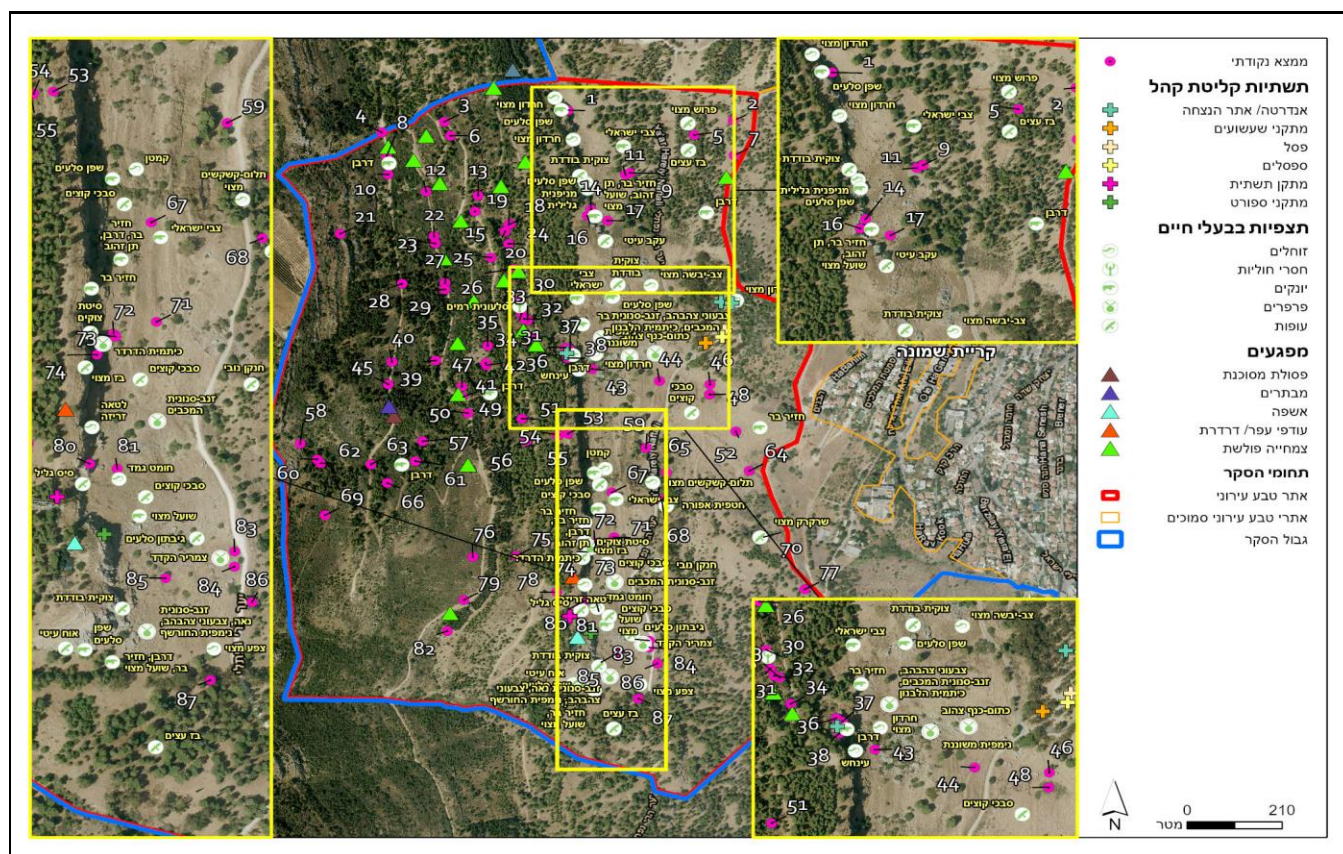

# סקר תשתיות טבעיות ומפגעים סביבתיים - קריית שמונה

אתר מספר 2

מורדות הרי נפתלי דרום

רשימת בעלי החיים שנצפו באתר

| שם מדעי                      | סטטוס                    | שם המין          |    |
|------------------------------|--------------------------|------------------|----|
| <b>זוחלים</b>                |                          |                  |    |
| Ablepharus rueppellii        | לא בסיכון                | חומט גמד         | 1  |
| Laudakia stellio             | לא בסיכון                | חרדון מצוי       | 2  |
| Lacerta laevis laevis        | לא בסיכון                | לטאה זריזה       | 3  |
| Ptyodactylus puiseuxi        | לא בסיכון                | מניפנית גלילית   | 4  |
| Ophisops elegans ehrenbergii | לא בסיכון                | עינחש            | 5  |
| Testudo graeca terrestris    | עתידו בסכנה              | צב-יבשה מצוי     | 6  |
| Vipera palaestinae           | לא בסיכון                | צפע מצוי         | 7  |
| Ophisaurus apodus            | קרוב לסיכון              | קמטן             | 8  |
| Malpolon insignitus          | לא בסיכון                | תלום-קשקשים מצוי | 9  |
| <b>יונקים</b>                |                          |                  |    |
| Hystrix indica               | לא בסיכון                | דרבן             | 1  |
| Sus scrofa                   | לא בסיכון                | חזיר בר          | 2  |
| Gazella gazella gazella      | עתידו בסכנה              | צבי ישראלי       | 3  |
| Vulpes vulpes                | לא בסיכון                | שועל מצוי        | 4  |
| Procapra capensis            | לא בסיכון                | שפן סלעים        | 5  |
| Canis aureus                 | לא בסיכון                | תן זהוב          | 6  |
| <b>עופות</b>                 |                          |                  |    |
| Erithacus rubecula           | לא הוערך/לא מקנן באזורנו | אדום-חזה         | 1  |
| Bubo bubo                    | לא בסיכון                | אוח עיטי         | 2  |
| Pernis apivorus              | לא הוערך/לא מקנן באזורנו | איית צרעים       | 3  |
| Ardea cinerea                | נכחד כמקנן באזורנו       | אנפה אפורה       | 4  |
| Bubulcus ibis                | לא בסיכון                | אנפית בקר        | 5  |
| Nycticorax nycticorax        | לא בסיכון                | אנפת לילה        | 6  |
| Petronia petronia            | חסר מידה                 | בארית הרים       | 7  |
| Pycnonotus xanthopygos       | לא בסיכון                | בולבול ממושקף    | 8  |
| Falco naumanni               | קרוב לסיכון              | בז אדום          | 9  |
| Falco eleonorae              | לא הוערך/לא מקנן באזורנו | בז חופים         | 10 |
| Falco tinnunculus            | לא בסיכון                | בז מצוי          | 11 |
| Falco peregrinus             | בסכנת הכחדה חמורה        | בז נודד          | 12 |
| Falco subbuteo               | בסכנת הכחדה              | בז עצים          | 13 |
| Falco vespertinus            | לא הוערך/לא מקנן באזורנו | בז ערב           | 14 |
| Serinus pusillus             | לא הוערך/לא מקנן באזורנו | בזבז אדום-מצח    | 15 |
| Serinus serinus              | לא בסיכון                | בזבז אירופי      | 16 |
| Troglodytes troglodytes      | לא בסיכון                | גדרון מובהק      | 17 |
| Emberiza caesia              | עתידו בסכנה              | גיבתון אדום-מקור | 18 |
| Emberiza hortulana           | עתידו בסכנה              | גיבתון גנים      | 19 |
| Emberiza cia                 | קרוב לסיכון              | גיבתון סלעים     | 20 |
| Miliaria calandra            | לא בסיכון                | גיבתון עפרוני    | 21 |
| Emberiza citrinella          | לא הוערך/לא מקנן באזורנו | גיבתון צהוב      | 22 |
| Elanus caeruleus             | לא הוערך/לא מקנן באזורנו | דאה שחורת-כתף    | 23 |
| Saxicola rubetra             | לא הוערך/לא מקנן באזורנו | דוחל חום-גרון    | 24 |
| Saxicola maurus              | לא הוערך/לא מקנן באזורנו | דוחל מזרחי       | 25 |
| Saxicola rubicola            | לא הוערך/לא מקנן באזורנו | דוחל שחור-גרון   | 26 |
| Upupa epops                  | לא בסיכון                | דוכיפת           | 27 |
| Milvus migrans               | נכחד כמקנן באזורנו       | דיה שחורה        | 28 |
| Passer domesticus            | לא בסיכון                | דרור הבית        | 29 |

# סקר תשתיות טבעיות ומפגעים סביבתיים - קריית שמונה

אתר מספר 2

מורדות הרי נפתלי דרום

רשימת בעלי החיים שנצפו באתר

| שם מדעי                 | סטטוס                    | שם המין         |    |
|-------------------------|--------------------------|-----------------|----|
| Passer hispaniolensis   | לא בסיכון                | דרור ספרדי      | 30 |
| Psittacula krameri      | מין פולש                 | דררה            | 31 |
| Oriolus oriolus         | עתידו בסכנה              | זהבן מחלל       | 32 |
| Luscinia megarhynchos   | קרוב לסיכון              | זמיר הירדן      | 33 |
| Luscinia luscinia       | לא הוערך/לא מקנן באזורנו | זמיר מנומר      | 34 |
| Circus aeruginosus      | נכחד כמקנן באזורנו       | זרון סוף        | 35 |
| Circus pygargus         | לא הוערך/לא מקנן באזורנו | זרון פס         | 36 |
| Circus macrourus        | לא הוערך/לא מקנן באזורנו | זרון שדות       | 37 |
| Circus cyaneus          | לא הוערך/לא מקנן באזורנו | זרון תכול       | 38 |
| Sturnus vulgaris        | לא הוערך/לא מקנן באזורנו | זרדיר מצוי      | 39 |
| Alauda arvensis         | לא הוערך/לא מקנן באזורנו | זרעית השדה      | 40 |
| Alectoris chukar        | לא בסיכון                | חוגלת סלעים     | 41 |
| Lullula arborea         | קרוב לסיכון              | חוגת עצים       | 42 |
| Carduelis carduelis     | לא בסיכון                | חוחית           | 43 |
| Spinus spinus           | לא הוערך/לא מקנן באזורנו | חורפי           | 44 |
| Muscicapa striata       | עתידו בסכנה              | חטפית אפורה     | 45 |
| Ficedula albicollis     | לא הוערך/לא מקנן באזורנו | חטפית לבנת-עורף | 46 |
| Circaetus gallicus      | לא בסיכון                | חיוויאי הנחשים  | 47 |
| Phoenicurus ochruros    | קרוב לסיכון              | חכלילית סלעים   | 48 |
| Phoenicurus phoenicurus | לא הוערך/לא מקנן באזורנו | חכלילית עצים    | 49 |
| Lanius collurio         | עתידו בסכנה              | חנקן אדום-גב    | 50 |
| Lanius senator          | לא בסיכון                | חנקן אדום-ראש   | 51 |
| Lanius nubicus          | לא בסיכון                | חנקן נובי       | 52 |
| Lanius minor            | לא הוערך/לא מקנן באזורנו | חנקן שחור-מצח   | 53 |
| Ciconia ciconia         | עתידו בסכנה              | חסידה לבנה      | 54 |
| Ciconia nigra           | לא הוערך/לא מקנן באזורנו | חסידה שחורה     | 55 |
| Locustella luscinioides | נכחד כמקנן באזורנו       | חרגולן זמירי    | 56 |
| Locustella fluviatilis  | לא הוערך/לא מקנן באזורנו | חרגולן נחלים    | 57 |
| Delichon urbicum        | לא בסיכון                | טסית בתיים      | 58 |
| Columba livia domestica | לא בסיכון                | יונת הבית       | 59 |
| Columba palumbus        | לא הוערך/לא מקנן באזורנו | יונת ענק        | 60 |
| Columba oenas           | לא הוערך/לא מקנן באזורנו | יונת עצים       | 61 |
| Asio otus               | לא בסיכון                | ינשוף עצים      | 62 |
| Parus major             | לא בסיכון                | ירגזי מצוי      | 63 |
| Carduelis chloris       | לא בסיכון                | ירקון           | 64 |
| Athene noctua           | לא בסיכון                | קוס החורבות     | 65 |
| Luscinia svecica        | לא הוערך/לא מקנן באזורנו | כחול-חזה        | 66 |
| Coracias garrulus       | עתידו בסכנה              | כחל מצוי        | 67 |
| Burhinus oediconemus    | לא בסיכון                | כרוון מצוי      | 68 |
| Strix aluco             | לא בסיכון                | לילית מצויה     | 69 |
| Plegadis falcinellus    | לא בסיכון                | מגלן חום        | 70 |
| Acridotheres tristis    | מין פולש                 | מיינה מצויה     | 71 |
| Crex crex               | לא הוערך/לא מקנן באזורנו | מלכישליו חלודי  | 72 |
| Motacilla cinerea       | לא הוערך/לא מקנן באזורנו | נחליאלי זנבתן   | 73 |
| Motacilla alba          | עתידו בסכנה              | נחליאלי לבן     | 74 |
| Motacilla flava         | עתידו בסכנה              | נחליאלי צהוב    | 75 |
| Accipiter nisus         | לא בסיכון                | נץ מצוי         | 76 |

# סקר תשתיות טבעיות ומפגעים סביבתיים - קריית שמונה

אתר מספר 2

מורדות הרי נפתלי דרום

רשימת בעלי החיים שנצפו באתר

| שם מדעי                   | סטטוס                    | שם המין           |     |
|---------------------------|--------------------------|-------------------|-----|
| Accipiter brevipes        | לא הוערך/לא מקנן באזורנו | נץ קצר-אצבעות     | 77  |
| Dendrocopos syriacus      | לא בסיכון                | נקר סורי          | 78  |
| Gyps fulvus               | בסכנת הכחדה חמורה        | נשר מקראי         | 79  |
| Sylvia borin              | לא הוערך/לא מקנן באזורנו | סבכי אפור         | 80  |
| Sylvia hortensis          | חסר מידה                 | סבכי חורש         | 81  |
| Sylvia curruca            | לא בסיכון                | סבכי טוחנים       | 82  |
| Sylvia nisoria            | לא הוערך/לא מקנן באזורנו | סבכי ניצי         | 83  |
| Sylvia communis           | קרוב לסיכון              | סבכי קוצים        | 84  |
| Sylvia melanothorax       | לא הוערך/לא מקנן באזורנו | סבכי קפריסאי      | 85  |
| Sylvia rueppelli          | לא הוערך/לא מקנן באזורנו | סבכי שחור-גרונ    | 86  |
| Sylvia atricapilla        | חסר מידה                 | סבכי שחור-כיפה    | 87  |
| Sylvia melanocephala      | לא בסיכון                | סבכי שחור-ראש     | 88  |
| Jynx torquilla            | לא הוערך/לא מקנן באזורנו | סבראש             | 89  |
| Sitta neumayer            | קרוב לסיכון              | סיטת צוקים        | 90  |
| Apus affinis              | עתידו בסכנה              | סיס גליל          | 91  |
| Apus melba                | חסר מידה                 | סיס הרים          | 92  |
| Apus pallidus             | לא בסיכון                | סיס חוורור        | 93  |
| Apus apus                 | חסר מידה                 | סיס חומות         | 94  |
| Hoplopterus spinosus      | לא בסיכון                | סיקסק             | 95  |
| Oenanthe oenanthe         | לא בסיכון                | סלעית אירופית     | 96  |
| Oenanthe finschii         | עתידו בסכנה              | סלעית חורף        | 97  |
| Oenanthe isabellina       | עתידו בסכנה              | סלעית ערבובת      | 98  |
| Oenanthe hispanica        | בסכנת הכחדה              | סלעית קיץ         | 99  |
| Hirundo daurica           | לא בסיכון                | סנונית מערות      | 100 |
| Hirundo rupestris         | עתידו בסכנה              | סנונית סלעים      | 101 |
| Hirundo rustica           | לא בסיכון                | סנונית רפתות      | 102 |
| Prunella modularis        | לא בסיכון                | סתרי מצוי         | 103 |
| Grus grus                 | לא הוערך/לא מקנן באזורנו | עגור אפור         | 104 |
| Corvus corone             | לא בסיכון                | עורב אפור         | 105 |
| Corvus frugilegus         | לא הוערך/לא מקנן באזורנו | עורב מזרע         | 106 |
| Garrulus glandarius       | לא בסיכון                | עורבני שחור-כיפה  | 107 |
| Hieraaetus pennatus       | לא הוערך/לא מקנן באזורנו | עיט גמדי          | 108 |
| Clanga pomarina           | נכחד כמקנן באזורנו       | עיט חורש          | 109 |
| Hieraaetus fasciatus      | בסכנת הכחדה חמורה        | עיט ניצי          | 110 |
| Aquila nipalensis         | לא הוערך/לא מקנן באזורנו | עיט ערבובת        | 111 |
| Aquila clanga             | לא הוערך/לא מקנן באזורנו | עיט צפרדעים       | 112 |
| Aquila heliaca            | לא הוערך/לא מקנן באזורנו | עיט שמש           | 113 |
| Phylloscopus trochilus    | לא הוערך/לא מקנן באזורנו | עלווית אפורה      | 114 |
| Phylloscopus collybita    | עתידו בסכנה              | עלווית חורף       | 115 |
| Phylloscopus sibilatrix   | לא הוערך/לא מקנן באזורנו | עלווית ירוקה      | 116 |
| Phylloscopus bonelli      | קרוב לסיכון              | עלווית לבנת-בטן   | 117 |
| Galerida cristata         | לא בסיכון                | עפרוני מצויץ      | 118 |
| Calandrella brachydactyla | עתידו בסכנה              | עפרוני קצר-אצבעות | 119 |
| Buteo buteo               | קרוב לסיכון              | עקב חורף          | 120 |
| Buteo rufinus             | קרוב לסיכון              | עקב עיטי          | 121 |
| Anthus cervinus           | לא הוערך/לא מקנן באזורנו | פפיון אדום-גרונ   | 122 |
| Anthus spinoletta         | לא הוערך/לא מקנן באזורנו | פפיון מים         | 123 |

# סקר תשתיות טבעיות ומפגעים סביבתיים - קריית שמונה

אתר מספר 2

מורדות הרי נפתלי דרום

רשימת בעלי החיים שנצפו באתר

| שם מדעי                       | סטטוס                    | שם המין       |     |
|-------------------------------|--------------------------|---------------|-----|
| Anthus trivialis              | לא הוערך/לא מקנן באזורנו | פפיון עצים    | 124 |
| Anthus pratensis              | לא הוערך/לא מקנן באזורנו | פפיון שדות    | 125 |
| Coccothraustes coccothraustes | לא הוערך/לא מקנן באזורנו | פצחן          | 126 |
| Fringilla montifringilla      | לא הוערך/לא מקנן באזורנו | פרוש הרים     | 127 |
| Fringilla coelebs             | לא הוערך/לא מקנן באזורנו | פרוש מצוי     | 128 |
| Prinia gracilis               | לא בסיכון                | פשוש          | 129 |
| Cinnyris osea                 | לא בסיכון                | צופית בוהקת   | 130 |
| Streptoplia sengalensis       | לא בסיכון                | צוצלת         | 131 |
| Monticola solitarius          | לא בסיכון                | צוקית בודדת   | 132 |
| Monticola saxatilis           | עתידו בסכנה              | צוקית חכלילית | 133 |
| Cettia cetti                  | לא בסיכון                | צטיה חלודית   | 134 |
| Corvus monedula               | לא בסיכון                | קאק           | 135 |
| Cuculus canorus               | חסר מידה                 | קוקיה אירופית | 136 |
| Clamator glandarius           | לא בסיכון                | קוקיה מצויצת  | 137 |
| Turdus pilaris                | לא הוערך/לא מקנן באזורנו | קיכלי אפור    | 138 |
| Turdus iliacus                | לא הוערך/לא מקנן באזורנו | קיכלי לבן-גבה | 139 |
| Turdus philomelos             | לא הוערך/לא מקנן באזורנו | קיכלי רונן    | 140 |
| Acrocephalus arundinaceus     | בסכנת הכחדה חמורה        | קנית אירופית  | 141 |
| Acrocephalus schoenobaenus    | לא הוערך/לא מקנן באזורנו | קנית פסים     | 142 |
| Acrocephalus scirpaceus       | לא בסיכון                | קנית קטנה     | 143 |
| Neophron percnopterus         | בסכנת הכחדה חמורה        | רחם מדברי     | 144 |
| Turdus merula                 | לא בסיכון                | שחרור         | 145 |
| Hippolais olivetorum          | בסכנת הכחדה חמורה        | שיחנית זית    | 146 |
| Hippolais pallida             | לא בסיכון                | שיחנית קטנה   | 147 |
| Halcyon smyrnenis             | קרוב לסיכון              | שלדג לבן-חזה  | 148 |
| Coturnix coturnix             | בסכנת הכחדה חמורה        | שלין נודד     | 149 |
| Pandion haliaetus             | לא הוערך/לא מקנן באזורנו | שלך           | 150 |
| Otus scops                    | לא בסיכון                | שעיר מצוי     | 151 |
| Pelecanus onocrotalus         | לא הוערך/לא מקנן באזורנו | שקנאי מצוי    | 152 |
| Merops apiaster               | עתידו בסכנה              | שרקרק מצוי    | 153 |
| Streptopelia turtur           | קרוב לסיכון              | תור מצוי      | 154 |
| Streptopelia decaocto         | לא בסיכון                | תור צווארון   | 155 |
| Caprimulgus europaeus         | חסר מידה                 | תחמס אירופי   | 156 |
| Tyto alba                     | לא בסיכון                | תנשמת לבנה    | 157 |
| Carduelis cannabina           | לא בסיכון                | תפוחית מצויה  | 158 |

## פרפרים

|                                |           |                   |    |
|--------------------------------|-----------|-------------------|----|
| Melanargia titea               | לא בסיכון | אביבית משוישת     | 1  |
| Carcharodus stauderi ambigua   | לא בסיכון | אפורית הגלונית    | 2  |
| Carcharodus alceae             | לא בסיכון | אפורית החלמית     | 3  |
| Pyrgus melotis melotis         | לא בסיכון | אפורית מזרחית     | 4  |
| Muschampia tessalum            | לא בסיכון | אפורית מלבינה     | 5  |
| Limenitis reducta              | לא בסיכון | אצילית היערה      | 6  |
| Colotis (Madais) fausta fausta | לא בסיכון | דרומי הצלף        | 7  |
| Pelopidas thrax thrax          | לא בסיכון | הספרית הדוחן      | 8  |
| Gegenes pumilio                | לא בסיכון | הספרית שחורה      | 9  |
| Papilio alexanor               | לא בסיכון | זנב-סנונית המכבים | 10 |
| Papilio machaon syriacus       | לא בסיכון | זנב-סנונית נאה    | 11 |

# סקר תשתיות טבעיות ומפגעים סביבתיים - קריית שמונה

אתר מספר 2

מורדות הרי נפתלי דרום

רשימת בעלי החיים שנצפו באתר

| שם מדעי                           | סטטוס     | שם המין             |    |
|-----------------------------------|-----------|---------------------|----|
| Lasiommata maera                  | לא בסיכון | חומית היבלית        | 12 |
| Lasiommata megera emilyssa        | לא בסיכון | חומית הציבורת       | 13 |
| Ypthima asterope                  | לא בסיכון | טבעית זוטית         | 14 |
| Euchloe ausonia melisande         | לא בסיכון | ירוק-כנף טלוא       | 15 |
| Euchloe belemia belemia           | לא בסיכון | ירוק-כנף מפוספס     | 16 |
| Leptotes pirithous                | לא בסיכון | כחלון האספסת        | 17 |
| Lampides boeticus                 | לא בסיכון | כחלון האפון         | 18 |
| Tarucus balkanicus                | לא בסיכון | כחלון הבלקן         | 19 |
| Azonus jesus                      | לא בסיכון | כחלון הינבוט        | 20 |
| Aricia agestis agestis            | לא בסיכון | כחליל הגרניון       | 21 |
| Luthrodes galba                   | לא בסיכון | כחליל הקטנית        | 22 |
| Deudorix livia                    | לא בסיכון | כחליל הרימון        | 23 |
| Polyommatus icarus zelleri        | לא בסיכון | כחליל השברק         | 24 |
| Chilades trochylus                | לא בסיכון | כחליל מקושט         | 25 |
| Melitaea trivia/syriaca           | לא בסיכון | כיתמית הבוצין       | 26 |
| Melitaea arduinna                 | לא בסיכון | כיתמית הדרדר        | 27 |
| Melitaea didyma                   | לא בסיכון | כיתמית הלבנון       | 28 |
| Melitaea ornata                   | לא בסיכון | כיתמית ירושלים      | 29 |
| Melitaea collina                  | לא בסיכון | כיתמית צפונית       | 30 |
| Anthocharis cardamines            | לא בסיכון | כתום-כנף המצלתיים   | 31 |
| Anthocharis damone                | לא בסיכון | כתום-כנף צהוב       | 32 |
| Pieris brassicae catoleuca        | לא בסיכון | לבנין הכרוב         | 33 |
| Pieris (Artogeia) rapae leucosoma | לא בסיכון | לבנין הצנון         | 34 |
| Pontia daplidice daplidice        | לא בסיכון | לבנין הרכפה         | 35 |
| Belenois aurota                   | לא בסיכון | לבנין משויש         | 36 |
| Gonepteryx cleopatra              | לא בסיכון | לימוני האשחר        | 37 |
| Thymelicus hyrax hyrax            | לא בסיכון | נחושה נאה           | 38 |
| Thymelicus sylvestris             | לא בסיכון | נחושת הנשרן         | 39 |
| Lycaena phlaeas                   | לא בסיכון | נחושתן הארכובית     | 40 |
| Lycaena thersamon                 | לא בסיכון | נחושתן החומעה       | 41 |
| Cigaritis (Apharitis) acamas      | לא בסיכון | נחושתן-נמלים מפוספס | 42 |
| Vanessa cardui                    | לא בסיכון | נימפית החורש        | 43 |
| Vanessa atalanta atalanta         | לא בסיכון | נימפית הסרפד        | 44 |
| Polygonia egea                    | לא בסיכון | נימפית משוננת       | 45 |
| Spialia orbifer                   | לא בסיכון | נקדית הוורדיים      | 46 |
| Hipparchia fatua                  | לא בסיכון | סטירית אפלה         | 47 |
| Pseudochazara thelephassa         | לא בסיכון | סטירית מערות        | 48 |
| Maniola telmessia telmessia       | לא בסיכון | סטירית פקוחה        | 49 |
| Archon apollinus bellargus        | לא בסיכון | צבעון שקוף          | 50 |
| Zerynthia deyrollei               | לא בסיכון | צבעוני צהבהב        | 51 |
| Colias croceus                    | לא בסיכון | צהבוני התלתן        | 52 |
| Tomares nesimachus nesimachus     | לא בסיכון | צמריר הקדד          | 53 |
| Satyrium ilicis bischoffi         | לא בסיכון | שעיר האלון          | 54 |
| Satyrium spini                    | לא בסיכון | שעיר האשחר          | 55 |
| Pseudophilotes vicrama            | לא בסיכון | תכליל האזוב         | 56 |

# סקר תשתיות טבעיות ומפגעים סביבתיים - קריית שמונה

## מורדות הרי נפתלי דרום

אתר מספר 2

### רשימת מיני צומח

| שם הצמח                | שם מדעי                   | שכיחות                | סטטוס | אנדמיות             |
|------------------------|---------------------------|-----------------------|-------|---------------------|
| 1. אגמון ימי           | Scirpus maritimus         | מצוי                  |       |                     |
| 2. אגס סורי            | Pyrus syriaca             | תדיר                  | מוגן  |                     |
| 3. אוזן-גדי צהובה      | Catananche lutea          | מצוי                  |       |                     |
| 4. אורן ירושלים        | Pinus halepensis          | תדיר                  | מוגן  |                     |
| 5. אורן קפריסאי        | Pinus brutia              |                       | פולש  |                     |
| 6. אזוב מצוי           | Majorana syriaca          | נפוץ                  | מוגן  |                     |
| 7. אחירותם החורש       | Spartium junceum          | מצוי                  | מוגן  |                     |
| 8. איטן מרצעני         | Phleum subulatum          | מצוי                  |       |                     |
| 9. איטסיס מצוי         | Isatis lusitanica         | נפוץ                  |       |                     |
| 10. אירוס הדור         | Iris lortetii             | נדיר, מין בסכנת הכחדה | מוגן  | ישראל               |
| 11. אלה אטלנטית        | Pistacia atlantica        | מצוי                  | מוגן  |                     |
| 12. אלה ארץ-ישראלית    | Pistacia palaestina       | נפוץ                  | מוגן  |                     |
| 13. אלון התולע         | Quercus boissieri         | מצוי                  | מוגן  |                     |
| 14. אלון מצוי          | Quercus calliprinos       | נפוץ                  | מוגן  |                     |
| 15. אלת המסטיק         | Pistacia lentiscus        | נפוץ                  |       |                     |
| 16. אספסת בלאנש        | Medicago blancheana       | נדיר למדי             |       |                     |
| 17. אספסת גלגלית       | Medicago rotata           | מצוי                  |       |                     |
| 18. אספסת החבית        | Medicago tuberculata      | אין נתון              |       |                     |
| 19. אספסת מצויה        | Medicago polymorpha       | נפוץ                  |       |                     |
| 20. אספסת עדשתית       | Medicago orbicularis      | מצוי                  |       |                     |
| 21. אספסת קעורה        | Medicago scutellata       | תדיר                  |       |                     |
| 22. אספרג החורש        | Asparagus aphyllus        | מצוי                  |       |                     |
| 23. אפון מצוי          | Pisum fulvum              | מצוי                  |       |                     |
| 24. אשבל מעורק         | Stachys neurocalycina     | מצוי                  |       | ישראל, סוריה ולבנון |
| 25. אשחר ארץ-ישראלי    | Rhamnus lycioides         | מצוי                  |       |                     |
| 26. בולבסן ארץ-ישראלי  | Arrhenatherum palaestinum | תדיר                  |       |                     |
| 27. בוצין טברייני      | Verbascum tiberiadis      | תדיר                  |       | ישראל, סוריה ולבנון |
| 28. בן-חיטה ביצני      | Aegilops geniculata       | נפוץ                  |       |                     |
| 29. בן-חיטה רב-אנפין   | Aegilops peregrina        | נפוץ                  |       |                     |
| 30. בן-חצב יקינתוני    | Scilla hyacinthoides      | תדיר                  | מוגן  |                     |
| 31. בן-חצב סתווני      | Scilla autumnalis         | נפוץ                  |       |                     |
| 32. בן-סירה מיובל      | Sanguisorba minor         | תדיר                  |       |                     |
| 33. בן-קוצן מאפיר      | Picnemon acarna           | מצוי                  |       |                     |
| 34. בקבוקון מקומט      | Rapistrum rugosum         | מצוי                  |       |                     |
| 35. בקיה ארץ-ישראלית   | Vicia palaestina          | מצוי                  |       |                     |
| 36. בקיה מצויה         | Vicia peregrina           | נפוץ                  |       |                     |
| 37. בר-גביע קוצני      | Moluccella spinosa        | תדיר                  |       |                     |
| 38. ברומית אזמלנית     | Bromus lanceolatus        | מצוי                  |       |                     |
| 39. ברומית מאוגדת      | Bromus fasciculatus       | נפוץ                  |       |                     |
| 40. ברזילון בלתי מזוהה | Sideritis sp.             | אין נתון              |       |                     |
| 41. ברקן סורי          | Notobasis syriaca         | נפוץ                  |       |                     |
| 42. גביעונית הלבנון    | Fritillaria persica       | תדיר                  | מוגן  |                     |
| 43. גדילן מצוי         | Silybum marianum          | נפוץ                  |       |                     |
| 44. גלונית הסלעים      | Ballota saxatilis         | מצוי                  |       |                     |

# סקר תשתיות טבעיות ומפגעים סביבתיים - קריית שמונה

אתר מספר 2

## מורדות הרי נפתלי דרום

### רשימת מיני צומח

| שם הצמח               | שם מדעי                    | שכיחות    | סטטוס | אנדמיות             |
|-----------------------|----------------------------|-----------|-------|---------------------|
| .45 גלונית מצויה      | Ballota undulata           | מצוי      |       |                     |
| .46 געדה מצויה        | Teucrium capitatum         | נפוץ      |       |                     |
| .47 גרגר הנחלים       | Nasturtium officinale      | מצוי      |       |                     |
| .48 גרניון בלתי מזוהה | Geranium sp.               | אין נתון  |       |                     |
| .49 דבורנית גדולה     | Ophrys holosericea         | תדיר      | מוגן  |                     |
| .50 דבקת ירושלים      | Galium hierosolymitanum    | מצוי      |       |                     |
| .51 דגנין מצוי        | Rostraria cristata         | נפוץ      |       |                     |
| .52 דודא רפואי        | Mandragora autumnalis      | מצוי      |       |                     |
| .53 דל-קרניים כרמלי   | Tordylium carmeli          | תדיר      |       | ישראל, סוריה ולבנון |
| .54 דם-המכבים האדום   | Helichrysum sanguineum     | מצוי      | מוגן  |                     |
| .55 דדנה רפואית       | Asplenium ceterach         | מצוי      | מוגן  |                     |
| .56 דרדר גלדני        | Centaurea behen            | נדיר למדי |       |                     |
| .57 דרדר מצוי         | Centaurea iberica          | נפוץ      |       |                     |
| .58 דרדר נאה          | Centaurea speciosa         | נדיר      |       |                     |
| .59 דרדרת צהובה       | Serratula cerinthifolia    | תדיר      |       |                     |
| .60 הרדוף הנחלים      | Nerium oleander            | תדיר      |       |                     |
| .61 הרדופנין הציצית   | Scorzonera papposa         | מצוי      |       |                     |
| .62 הרדופנין צר-עלים  | Scorzonera multiscapa      | תדיר      |       |                     |
| .63 ולריינה איטלקית   | Valeriana dioscoridis      | תדיר      |       |                     |
| .64 ולריינית משולחפת  | Valerianella vesicaria     | מצוי      |       |                     |
| .65 ורבנה רפואית      | Verbena officinalis        | מצוי      |       |                     |
| .66 זון אשון          | Lolium rigidum             | נפוץ      |       |                     |
| .67 זנב-כלב מצוי      | Cynosurus callitrichus     | תדיר      |       |                     |
| .68 זנב-עקרב שיכני    | Scorpiurus muricatus       | תדיר      |       |                     |
| .69 זעזועית גדולה     | Briza maxima               | מצוי      |       |                     |
| .70 זקניים משובלים    | Andropogon distachyos      | מצוי      |       |                     |
| .71 זקנן שער          | Hyparrhenia hirta          | נפוץ      |       |                     |
| .72 זקן-סב מצוי       | Geropogon hybridus         | מצוי      |       |                     |
| .73 חבלבל ארץ-ישראלי  | Convolvulus palaestinus    | תדיר      |       | ישראל, סוריה ולבנון |
| .74 חבלבל שער         | Convolvulus betonicifolius | מצוי      |       |                     |
| .75 חגווית שעירה      | Valantia hispida           | נפוץ      |       |                     |
| .76 חד-שפה מצוי       | Ajuga chamaepitys          | נפוץ      |       |                     |
| .77 חוח ספרדי         | Scolymus hispanicus        | מצוי      |       |                     |
| .78 חוחן בלאנש        | Onopordum blancheanum      | נדיר למדי |       |                     |
| .79 חוחן הקנרס        | Onopordum cynarocephalu    | תדיר      |       | ישראל, סוריה ולבנון |
| .80 חוטית הביצות      | Zannichellia palustris     | תדיר      |       |                     |
| .81 חורשף מצויץ       | Atractylis comosa          | מצוי      |       | ישראל ולבנון        |
| .82 חטוטרן מצוי       | Ochthodium aegyptiacum     | מצוי      |       |                     |
| .83 חטמית מאוצבעת     | Alcea digitata             | נדיר      |       |                     |
| .84 חטמית עין-הפרה    | Alcea acaulis              | מצוי      |       |                     |
| .85 חיתת הבר          | Triticum dicoccoides       | תדיר      |       |                     |
| .86 חבללוב מגובשש     | Euphorbia hierosolymitana  | מצוי      |       |                     |
| .87 חבללוב מגלי       | Euphorbia falcata          | תדיר      |       |                     |
| .88 חבללוב סמור       | Euphorbia valerianifolia   | מצוי      |       |                     |
| .89 חסה כחולת-פרחים   | Lactuca tuberosa           | מצוי      |       |                     |

# סקר תשתיות טבעיות ומפגעים סביבתיים - קריית שמונה

אתר מספר 2

## מורדות הרי נפתלי דרום

### רשימת מיני צומח

| שם הצמח                 | שם מדעי                          | שכיחות   | סטטוס | אנדמיות             |
|-------------------------|----------------------------------|----------|-------|---------------------|
| .90 חסת השבטים          | <i>Lactuca viminea</i>           | תדיר     |       |                     |
| .91 חצב מצוי            | <i>Urginea maritima</i>          | נפוץ     | מוגן  |                     |
| .92 חרדל השדה           | <i>Sinapis arvensis</i>          | נפוץ     |       |                     |
| .93 חרדל לבן            | <i>Sinapis alba</i>              | נפוץ     |       |                     |
| .94 חרוב מצוי           | <i>Ceratonia siliqua</i>         | תדיר     | מוגן  |                     |
| .95 חרחבינה מגובבת      | <i>Eryngium glomeratum</i>       | מצוי     |       |                     |
| .96 חרחבינה מכחילה      | <i>Eryngium creticum</i>         | נפוץ     |       |                     |
| .97 חרצית עטורה         | <i>Chrysanthemum coronarium</i>  | נפוץ     |       |                     |
| .98 טבורית נטויה        | <i>Umbilicus intermedius</i>     | תדיר     |       |                     |
| .99 טופח מצוי           | <i>Lathyrus aphaca</i>           | נפוץ     |       |                     |
| .100 טטרקליניס מפריק    | <i>Tetraclinis articulata</i>    | אין נתון |       |                     |
| .101 טיון דביק          | <i>Dittrichia viscosa</i>        | נפוץ     |       |                     |
| .102 טרשנית שרועה       | <i>Theligonum cynocrambe</i>     | נפוץ     |       |                     |
| .103 יבלית מצויה        | <i>Cynodon dactylon</i>          | נפוץ     |       |                     |
| .104 ילקוט הרועים       | <i>Capsella bursa-pastoris</i>   | נפוץ     |       |                     |
| .105 יערה איטלקית       | <i>Lonicera etrusca</i>          | מצוי     | מוגן  |                     |
| .106 כדן קטן-פרחים      | <i>Muscari parviflorum</i>       | תדיר     |       |                     |
| .107 כוכבית מצויה       | <i>Stellaria media</i>           | נפוץ     |       |                     |
| .108 כוכבן מצוי         | <i>Rhagadiolus stellatus</i>     | נפוץ     |       |                     |
| .109 כליל החורש         | <i>Cercis siliquastrum</i>       | תדיר     | מוגן  |                     |
| .110 כלך מרוקני         | <i>Ferula tingitana</i>          | תדיר     |       |                     |
| .111 כנפה חרוקה         | <i>Heptaptera anisoptera</i>     | תדיר     |       |                     |
| .112 כרבה ספרדית        | <i>Crambe hispanica</i>          | תדיר     |       |                     |
| .113 כרכום גיירדו       | <i>Crocus aleppicus</i>          | תדיר     | מוגן  | ישראל, סוריה ולבנון |
| .114 כרמלית נאה         | <i>Ricotia lunaria</i>           | נפוץ     |       | ישראל ולבנון        |
| .115 כשות קצר-עלי       | <i>Cuscuta brevistyla</i>        | תדיר     |       |                     |
| .116 כתמה עבת-שורשים    | <i>Leontodon tuberosus</i>       | נפוץ     |       |                     |
| .117 כתרן כרתי          | <i>Securigera cretica</i>        | תדיר     |       |                     |
| .118 לבנה רפואי         | <i>Styrax officinalis</i>        | מצוי     | מוגן  |                     |
| .119 לוטם מרווני        | <i>Cistus salviifolius</i>       | נפוץ     |       |                     |
| .120 לוטמית ערבית       | <i>Fumana arabica</i>            | מצוי     |       |                     |
| .121 לוע-ארי גדול       | <i>Antirrhinum majus</i>         | תדיר     | מוגן  |                     |
| .122 לוענית גדולה       | <i>Scrophularia rubricaulis</i>  | תדיר     |       | ישראל, סוריה ולבנון |
| .123 לוענית מצויה       | <i>Scrophularia xanthoglossa</i> | מצוי     |       |                     |
| .124 לחך בלוטי          | <i>Plantago afra</i>             | נפוץ     |       |                     |
| .125 לחך מצוי           | <i>Plantago lagopus</i>          | נפוץ     |       |                     |
| .126 לפתית מצויה        | <i>Hirschfeldia incana</i>       | נפוץ     |       |                     |
| .127 לשון-כלב כרתית     | <i>Cynoglossum creticum</i>      | מצוי     |       |                     |
| .128 לשון-פר מצויה      | <i>Anchusa undulata</i>          | מצוי     |       |                     |
| .129 מוצית קוצנית       | <i>Pallenis spinosa</i>          | מצוי     |       |                     |
| .130 מלעניאל קצר-מלענים | <i>Stipa bromoides</i>           | מצוי     |       |                     |
| .131 מסרק מזרחי         | <i>Scandix verna</i>             | נפוץ     |       |                     |
| .132 מציץ סורי          | <i>Podonosma orientalis</i>      | נפוץ     |       |                     |
| .133 מקור-חסידה חלמית   | <i>Erodium malacoides</i>        | נפוץ     |       |                     |
| .134 מקור-חסידה מצוי    | <i>Erodium moschatum</i>         | נפוץ     |       |                     |

# סקר תשתיות טבעיות ומפגעים סביבתיים - קריית שמונה

אתר מספר 2

## מורדות הרי נפתלי דרום

### רשימת מיני צומח

| שם הצמח                | שם מדעי                  | שכיחות                | סטטוס | אנדמיות             |
|------------------------|--------------------------|-----------------------|-------|---------------------|
| 135. מרגנית השדה       | Anagallis arvensis       | נפוץ                  |       |                     |
| 136. מרווה דגולה       | Salvia viridis           | נפוץ                  |       |                     |
| 137. מרווה מצויה       | Salvia verbenaca         | מצוי                  |       |                     |
| 138. מרוות יהודה       | Salvia judaica           | מצוי                  |       | ישראל, סוריה ולבנון |
| 139. מרוות ירושלים     | Salvia hierosolymitana   | מצוי                  |       | ישראל, סוריה ולבנון |
| 140. מרקולית מצויה     | Mercurialis annua        | תדיר                  |       |                     |
| 141. מררית הגליל       | Picris galilaea          | מצוי                  |       | ישראל, סוריה ולבנון |
| 142. נוניאה קהה        | Nonea obtusifolia        | נפוץ                  |       |                     |
| 143. נוצנית כדורית     | Lagoecia cuminoides      | נפוץ                  |       |                     |
| 144. נורית אסיה        | Ranunculus asiaticus     | נפוץ                  | מוגן  |                     |
| 145. ניסנית הבולבוסיין | Aetheorhiza bulbosa      | תדיר                  |       |                     |
| 146. ניסנית זיפנית     | Crepis aspera            | נפוץ                  |       |                     |
| 147. נענע משובלת       | Mentha longifolia        | מצוי                  |       |                     |
| 148. נפית כפופה        | Nepeta curviflora        | תדיר                  |       |                     |
| 149. נץ-חלב צרפתי      | Ornithogalum narbonense  | מצוי                  |       |                     |
| 150. נרקיס מצוי        | Narcissus tazetta        | מצוי                  | מוגן  |                     |
| 151. נשרן הדוחן        | Piptatherum miliaceum    | נפוץ                  |       |                     |
| 152. נשרן שעיר         | Piptatherum holciforme   | תדיר                  |       |                     |
| 153. סולנום שעיר       | Solanum villosum         | מצוי                  |       |                     |
| 154. סחלב איטלקי       | Orchis italica           | נדיר                  | מוגן  |                     |
| 155. סחלב הגליל        | Orchis galilaea          | תדיר                  | מוגן  |                     |
| 156. סיסן אשון         | Catapodium rigidum       | נפוץ                  |       |                     |
| 157. סירה קוצנית       | Sarcopoterium spinosum   | נפוץ                  |       |                     |
| 158. סלסילה מצויה      | Tordylium trachycarpum   | נפוץ                  |       |                     |
| 159. ספלול ססגוני      | Aristolochia paecilantha | נדיר                  | מוגן  |                     |
| 160. ספלול קטן         | Aristolochia parvifolia  | מצוי                  |       |                     |
| 161. סרפד הכדורים      | Urtica pilulifera        | תדיר                  |       |                     |
| 162. סתונית היורה      | Colchicum stevenii       | נפוץ                  | מוגן  |                     |
| 163. עבקנה שכיח        | Arundo donax             | מצוי                  |       |                     |
| 164. עוזרר אדום        | Crataegus azarolus       | נדיר מאוד             | מוגן  |                     |
| 165. עוזרר קוצני       | Crataegus aronia         | נפוץ                  | מוגן  |                     |
| 166. עוקצר מצוי        | Brachypodium distachyum  | נפוץ                  |       |                     |
| 167. עיריוני צהוב      | Asphodeline lutea        | תדיר                  | מוגן  |                     |
| 168. עירית גדולה       | Asphodelus ramosus       | נפוץ                  |       |                     |
| 169. עכובית הגלגל      | Gundelia tournefortii    | מצוי                  | מוגן  |                     |
| 170. עכנאי יהודה       | Echium judaeum           | נפוץ                  |       | ישראל, סוריה ולבנון |
| 171. עכנאי מגובב       | Echium glomeratum        | מצוי                  |       | ישראל וטורקיה       |
| 172. עכנאי נאה         | Echium plantagineum      | תדיר                  |       |                     |
| 173. עלקת מוטל         | Orobanche mutelii        | מצוי                  |       |                     |
| 174. עלקת רכת-שער      | Orobanche pubescens      | נדיר מאוד             |       |                     |
| 175. עלקת שולץ         | Orobanche schultzei      | נדיר, מין בסכנת הכחדה |       |                     |
| 176. עפרית אירופית     | Plumbago europaea        | תדיר                  |       |                     |
| 177. עשן קטן           | Fumaria parviflora       | נפוץ                  |       |                     |
| 178. פואה מצויה        | Rubia tenuifolia         | מצוי                  |       |                     |

# סקר תשתיות טבעיות ומפגעים סביבתיים - קריית שמונה

אתר מספר 2

## מורדות הרי נפתלי דרום

### רשימת מיני צומח

| שם הצמח                | שם מדעי                  | שכיחות | סטטוס               | אנדמיות |
|------------------------|--------------------------|--------|---------------------|---------|
| 179. פטל קדוש          | Rubus sanguineus         | מצוי   |                     |         |
| 180. פיגמית מצויה      | Haplophyllum buxbaumii   | תדיר   |                     |         |
| 181. פילגון מצוי       | Filago pyramidata        | נפוץ   |                     |         |
| 182. פיקוס התאנה       | Ficus carica             | נפוץ   |                     |         |
| 183. פעמונית קטנה      | Campanula erinus         | נפוץ   |                     |         |
| 184. פעמונית קיפחת     | Campanula rapunculus     | מצוי   |                     |         |
| 185. פרג אגסי          | Papaver umbonatum        | נפוץ   |                     |         |
| 186. פרסה דלת-תרמילים  | Hippocrepis unisiliquosa | נפוץ   |                     |         |
| 187. פרסיון גדול       | Prasium majus            | תדיר   |                     |         |
| 188. פשתה מצויה        | Linum nodiflorum         | מצוי   |                     |         |
| 189. פשתה שעירה        | Linum pubescens          | מצוי   |                     |         |
| 190. פשתת המכבד        | Linum corymbulosum       | תדיר   |                     |         |
| 191. צהרון מצוי        | Moraea sisyrinchium      | נפוץ   |                     |         |
| 192. צחנן מבייש        | Anagyris foetida         | תדיר   |                     |         |
| 193. ציבורת ההרים      | Dactylis glomerata       | נפוץ   |                     |         |
| 194. ציפורנית כרסנית   | Silene behen             | תדיר   |                     |         |
| 195. צלף קוצני         | Capparis zoharyi         | מצוי   |                     |         |
| 196. צמר מפוצל         | Eremostachys laciniata   | תדיר   |                     |         |
| 197. צמרנית הסלעים     | Phagnalon rupestre       | מצוי   |                     |         |
| 198. צנון פגיוני       | Raphanus rostratus       | תדיר   |                     |         |
| 199. קדד גדול-פרי      | Astragalus macrocarpus   | תדיר   |                     |         |
| 200. קדד האנקולים      | Astragalus hamosus       | מצוי   |                     |         |
| 201. קוציץ סורי        | Acanthus syriacus        | תדיר   |                     |         |
| 202. קוצן קיפח         | Cirsium phyllocephalum   | מצוי   | ישראל, סוריה ולבנון |         |
| 203. קורטם מכחיל       | Carthamus glaucus        | מצוי   |                     |         |
| 204. קטלב מצוי         | Arbutus andrachne        | מצוי   | מוגן                |         |
| 205. קידה שעירה        | Calicotome villosa       | נפוץ   |                     |         |
| 206. קיטה רותמית       | Tolpis virgata           | נפוץ   |                     |         |
| 207. קייצת מסולסלת     | Conyza bonariensis       | נפוץ   | פולש                |         |
| 208. קיסוסית קוצנית    | Smilax aspera            | נפוץ   |                     |         |
| 209. קיפודן מצוי       | Echinops adenocaulos     | נפוץ   |                     |         |
| 210. קיצנית כרתית      | Carlina curetum          | נפוץ   | פולש                |         |
| 211. קיצנית צפופת-עלים | Carlina libanotica       | נפוץ   |                     |         |
| 212. קצח ריסיני        | Nigella ciliaris         | מצוי   |                     |         |
| 213. קרדה מכסיפה       | Carduus argentatus       | נפוץ   |                     |         |
| 214. רקפת מצויה        | Cyclamen persicum        | נפוץ   | מוגן                |         |
| 215. שבטן לבן          | Osyris alba              | מצוי   |                     |         |
| 216. שברק דביק         | Ononis pubescens         | מצוי   |                     |         |
| 217. שברק קוצני        | Ononis spinosa           | מצוי   |                     |         |
| 218. שברק שעיר         | Ononis hirta             | מצוי   |                     |         |
| 219. שום משולש         | Allium neapolitanum      | מצוי   |                     |         |
| 220. שום נטוי          | Allium phaneranthemum    | תדיר   |                     |         |
| 221. שומר פשוט         | Foeniculum vulgare       | נפוץ   |                     |         |
| 222. שושנתית הלבנון    | Rosularia libanotica     | תדיר   |                     |         |
| 223. שיזף השיח         | Ziziphus lotus           | נפוץ   | מוגן                |         |

# סקר תשתיות טבעיות ומפגעים סביבתיים - קריית שמונה

אתר מספר 2

מורדות הרי נפתלי דרום

## רשימת מיני צומח

| שם הצמח              | שם מדעי                    | שכיחות | סטטוס               | אנדמיות |
|----------------------|----------------------------|--------|---------------------|---------|
| .224 שיטה כחלחלה     | Acacia saligna             | פולש   |                     |         |
| .225 שיכרון זהוב     | Hyoscyamus aureus          | נפוץ   |                     |         |
| .226 שינן עב-שורש    | Taraxacum cyprium          | תדיר   |                     |         |
| .227 שלחופן קרומי    | Tripodion tetraphyllum     | מצוי   |                     |         |
| .228 שלמון יפואי     | Cephalaria joppensis       | נפוץ   |                     |         |
| .229 שנית מתפתלת     | Lythrum junceum            | מצוי   |                     |         |
| .230 שעורת הבולבוסין | Hordeum bulbosum           | נפוץ   |                     |         |
| .231 שעורת העכבר     | Hordeum glaucum            | נפוץ   |                     |         |
| .232 שעורת התבור     | Hordeum spontaneum         | נפוץ   |                     |         |
| .233 שערור שעיר      | Chaetosciadium trichosperm | נפוץ   | ישראל, סוריה ולבנון |         |
| .234 שפרייה קשקשנית  | Artemisia squamata         | נפוץ   |                     |         |
| .235 שקד קטן-עלים    | Amygdalus korschinskii     | תדיר   | מוגן                |         |
| .236 ששית מצויה      | Sherardia arvensis         | מצוי   |                     |         |
| .237 תגית מצויה      | Lomelosia prolifera        | נפוץ   |                     |         |
| .238 תלתן בואסיה     | Trifolium boissieri        | תדיר   |                     |         |
| .239 תלתן הארגמן     | Trifolium purpureum        | נפוץ   |                     |         |
| .240 תלתן הכדורים    | Trifolium pilulare         | נפוץ   |                     |         |
| .241 תלתן חדוד       | Trifolium echinatum        | מצוי   |                     |         |
| .242 תלתן חקלאי      | Trifolium campestre        | נפוץ   |                     |         |
| .243 תלתן נאה        | Trifolium dasyurum         | מצוי   |                     |         |
| .244 תלתן קיפודני    | Trifolium lappaceum        | תדיר   |                     |         |
| .245 תלתן תריסני     | Trifolium clypeatum        | מצוי   |                     |         |

## סקר תשתיות טבעיות ומפגעים סביבתיים- קריית שמונה

אתר מספר 3

### מורדות שדרות האצ"ל



#### מידע כללי:

|                  |   |
|------------------|---|
| <b>שטח:</b>      | 150.47 דונם.  |
| <b>מיקום:</b>    | בין גדר המערכת של העיר ממערב ומדרום לבין התווק הבנוי של העיר מצפון וממזרח                       |
| <b>נגישות:</b>   | נגישות נוחה מכביש המערכת של קריית שמונה וכביש גישה למתקן בריכות מים שיוצא מרחוב הר גלבע         |
| <b>קישוריות:</b> | האתר נמצא ברצף עם מורדות קרן קיימת לישראל, ומופרד מאתר מורדות הרי נפתלי צפון באמצעות גדר המערכת |



#### תיאור כללי:

שטח פתוח בחלק התחתון של מורדות הרי נפתלי ובצמוד לשכונות העיר. מאופיין בשטח עשבוני נרחב וכתמי שיחייה ים-תיכונית, מחשופי סלע רבים, יער אורנים דליל ומפל עונתי קטן הזורם מעין רועים

#### טופוגרפיה:

תלולה למדי

#### צומח:

יערות נטע אדם (בעיקר אורנים) עם כתמי שיחייה, בעיקר באזור נחל מרגליות, ולמרגלותיהם אזור צמחייה עשבונית

**מיני דגל:**  
לא אותרו מיני דגל

**מיני צומח "אדומים":**  
לא תועדו מינים 'אדומים'

#### בעלי חיים:

חברת בעלי החיים מורכבת מקבוצות שונות דוגמת מגוון מיני יונקים, זוחלים, עופות ופרפרים, כולל מינים שמתמחים בשטחי בתה מסולעים, שיחייה ים-תיכונית ויער נטע אדם, עם ריבוי יחסי של מינים סתגלניים ומלווי אדם

#### מיני דגל:

חזיר בר, שפן סלעים, צב-יבשה מצוי, חוגלת סלעים, בז מצוי, טבעית זוטית

# סקר תשתיות טבעיות ומפגעים סביבתיים - קריית שמונה

אתר מספר 3

## מורדות שדרות האצ"ל

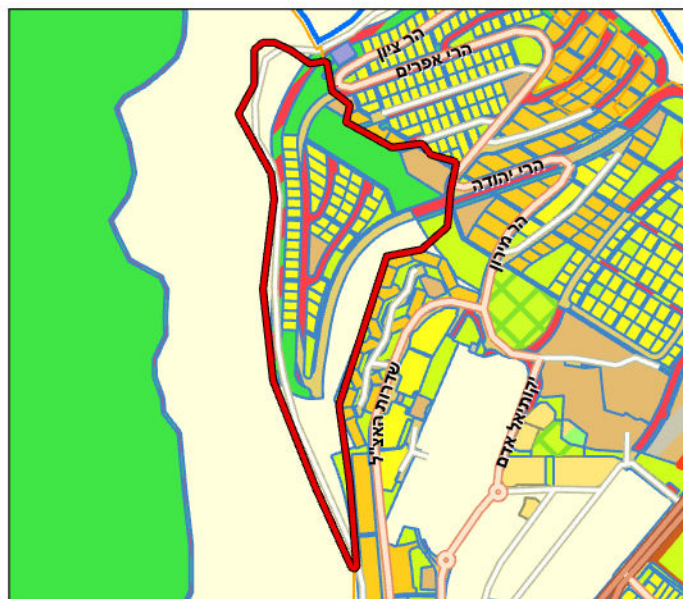

### תכניות מאושרות בשטח האתר:

תכנית מספר ג/10271:  
החלק המרכזי באתר מיועד לשכונת מגורים, כולל דרכים, מבנים ומוסדות ציבור ושצ"פ. עם זאת, כרגע לא ניתן לממש את בניית המגורים.  
חלק מהשטחים הצמודים לבינוי נמצאים ביעוד קרקע יער

### מקרא ייעודי הקרקע בשטח האתר:



### תכניות מתאר ארציות ומחוזיות:

תמ"א 1: יער, נחל עין זהב, שטח בעל חשיבות גבוהה להחדרה והעשרה של מי תהום.  
תמ"א 35/1: מרקם שמור משולב, שטח בעל רגישות נופית וסביבתית גבוהה, יער וייעור.  
תמ"מ 9/2: ישוב עירוני, יער נטע אדם קיים.  
הנחיות סביבתיות - שטח ללא הגבלות סביבתיות וחלק קטן של שטח מוגן מפיתוח



### שימושי קרקע בפועל:

ערוץ נחל עין זהב, שטחים פתוחים, יער קק"ל, מעיין (זרימה עונתית על המצוק), גדר המערכת

### תכניות עתידיות בשטח האתר:

קיימת תכנית מאושרת לשכונה הצמודה לעיר אשר אינה יכולה להתממש עקב גלישות קרקע ובעיות סיסמיות. יש מחשבה על תכנון מחדש באזור הצפוני של חלק מסוים למלון: אולי מכרז רמ"י

### תשתיות קליטת קהל:

### מוסדות חינוך ותרבות:

בריכות עירוניות למי שתייה

גני ילדים: גליל, זמיר, תקומה ודרור,  
בית-ספר יסודי: עוזיאל מד

### המלצות:





פיתוח גדר המערכת לטיילת נופית לרווחת התושבים, הכנסת רעייה מבוקרת לתקופות קצרות

# סקר תשתיות טבעיות ומפגעים סביבתיים - קריית שמונה

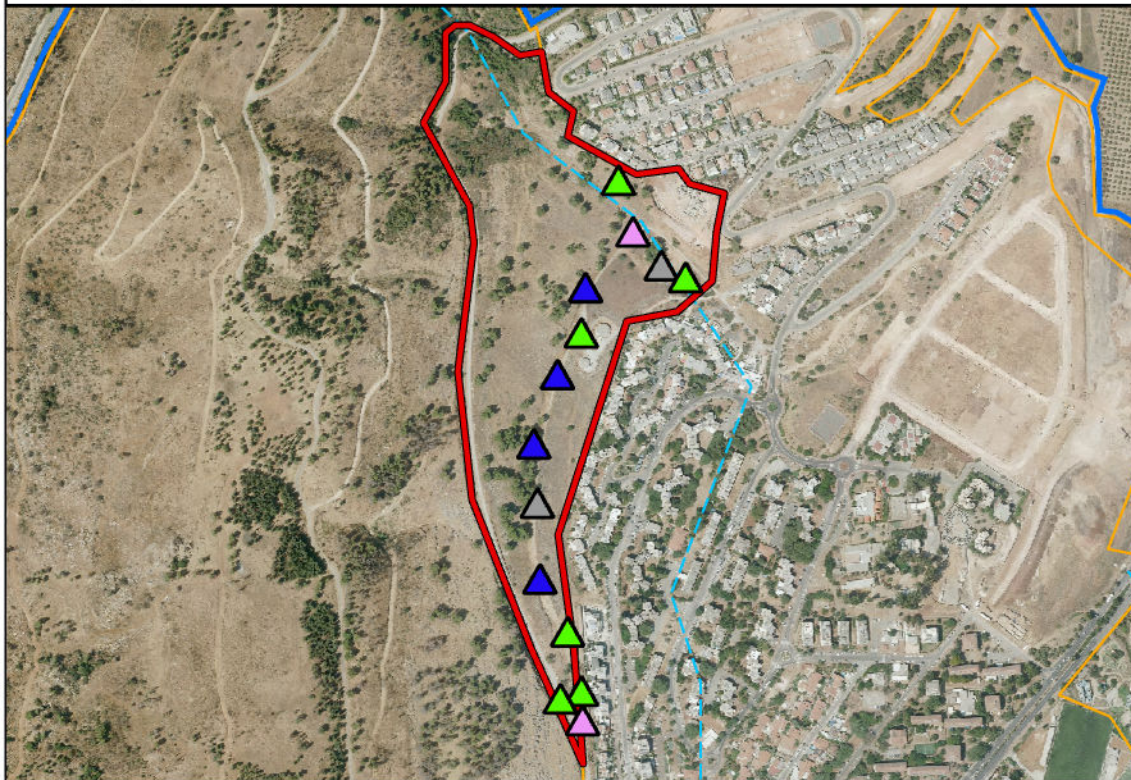
אתר מספר 3

## מורדות שדרות האצ"ל



-  גדר
-  עודפי עפר/ דרדרת
-  פסולת מסוכנת
-  צמחייה פולשת

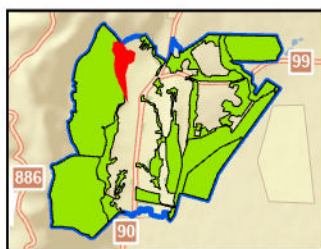

### מפגעים עיקריים בשטח האתר

צמחייה פולשת

### מפגעי פסולת

**תיאור כללי:** גדרות תיל ישנות מושלכות בשטח וכן מספר צמיגי משאית

**היקף:** 0.06 דונם - אחוז זניח מכלל שטח הפולגון

### צמחייה פולשת

**תיאור כללי:** בעיקר שיטה כחלחלה, כולל ריכוז שיחים גדול בצפון האתר - בסמוך לגבול השטח הבנוי. בנוסף, מוקד קטן של קיקיון מצוי, וכן שני פרטים מעבר לגדר של דודוניאה דביקה

**מס' מוקדים:** שישה **היקף:** 0.815 דונם

### מפגעים נוספים

דרדרת סלעים ארוכה מתחת לדרך - פוטנציאל להתרבות של שפני סלעים

### המלצות

פיזור הסלעים, על מנת להקטין סיכוי לנוכחות שפני סלעים, ביעור הצמחייה הפולשת, בדגש על השיטה הכחלחלה, בסמוך לגבול השטח הבנוי, איסוף גדרות התיל הפזורות והצמיגים

# סקר תשתיות טבעיות ומפגעים סביבתיים- קריית שמונה

3 אתר מספר

## מורדות שדרות האצ"ל



מראה כללי



דרדר גדול-פרחים



חטמית קירחת

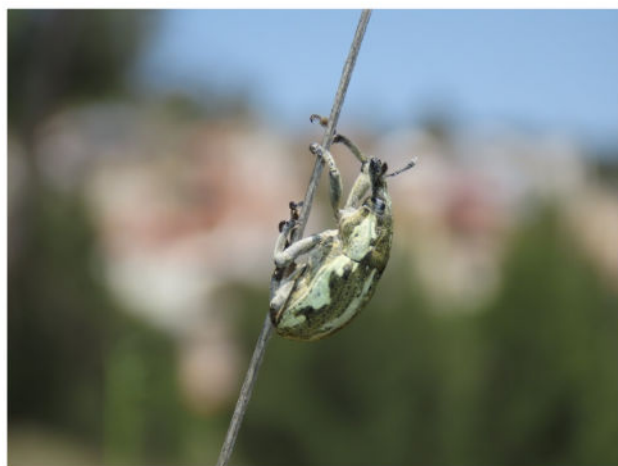

חדקנית הקיפודן



עכנאי נאה



עודפי עפר

# סקר תשתיות טבעיות ומפגעים סביבתיים - קריית שמונה

אתר מספר 3

## מורדות שדרות האצ"ל

| ממצאים             | פירוט   |
|--------------------|---|
| 1. צמח ייחודי      | צחנן מבאיש – ריכוז שיחים                            |
| 2. אתר פריחה       | רקפת מצויה – ריכוז גיאופיטים - אלפי פרטים           |
| 3. עץ בולט/ מיוחד  | אלה ארץ-ישראלית, עוזרר קוצני – מספר עצים בוגרים     |
| 4. עץ בולט/ מיוחד  | אלה ארץ-ישראלית                                     |
| 5. אתר פריחה       | כלנית מצויה – ריכוז גיאופיטים - אלפי פרטים          |
| 6. אתר פריחה       | חצב מצוי, רקפת מצויה – ריכוז גיאופיטים - מאות פרטים |
| 7. עץ בולט/ מיוחד  | שיזף השיח – שיח גדול                                |
| 8. מעיין           | זרימה עונתית על המצוק - מפל זורם כולל נטיפי נחלים   |
| 9. עץ בולט/ מיוחד  | שקד מצוי – מספר עצים בוגרים                         |
| 10. אתר פריחה      | רקפת מצויה – ריכוז גיאופיטים - אלפי פרטים           |
| 11. עץ בולט/ מיוחד | אלה ארץ-ישראלית – עץ בוגר                           |
| 12. עץ בולט/ מיוחד | אלה אטלנטית – עץ בוגר                               |

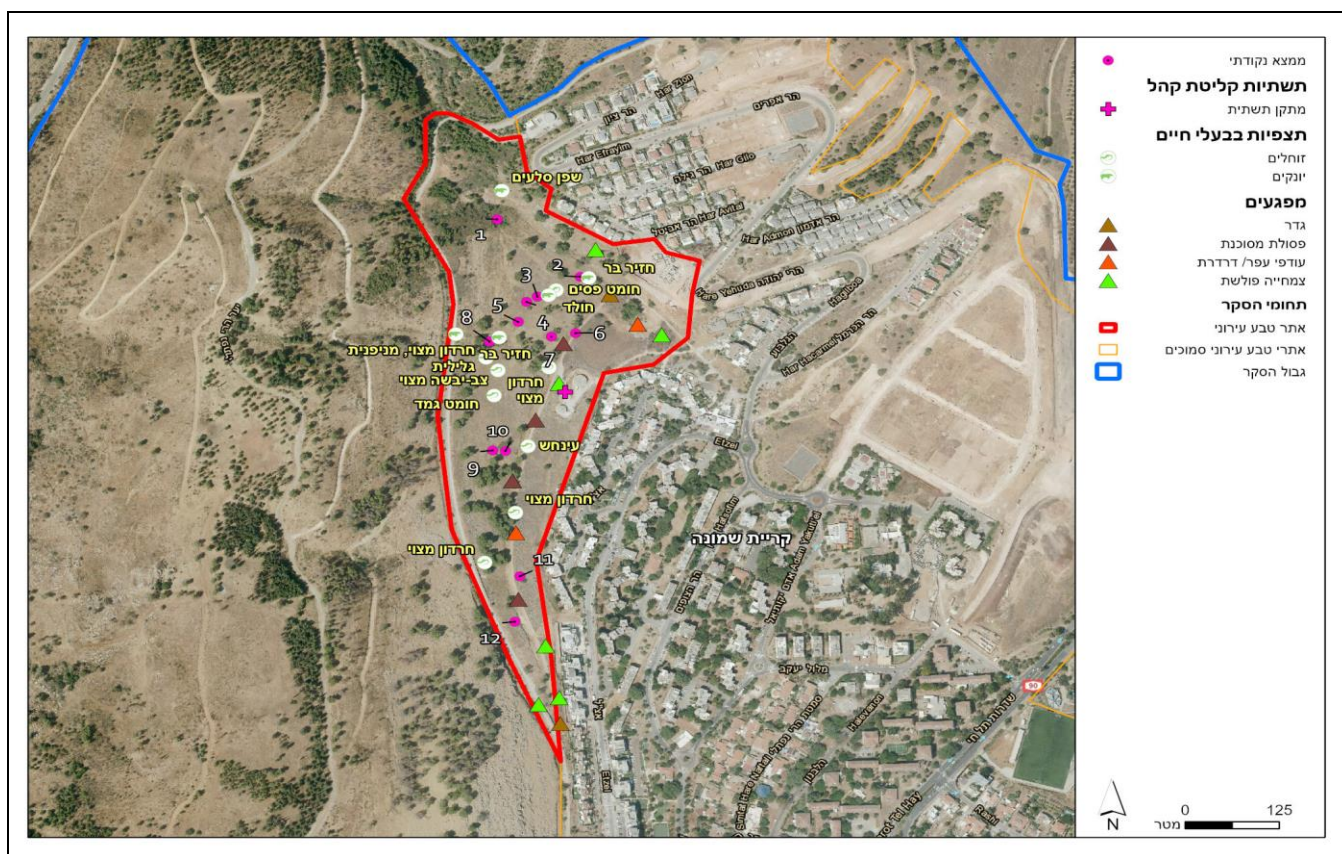

# סקר תשתיות טבעיות ומפגעים סביבתיים - קריית שמונה

אתר מספר 3

## מורדות שדרות האצ"ל

רשימת בעלי החיים שנצפו באתר

| שם מדעי                      | סטטוס                    | שם המין          |    |
|------------------------------|--------------------------|------------------|----|
| <b>זוחלים</b>                |                          |                  |    |
| Ablepharus rueppellii        | לא בסיכון                | חומט גמד         | 1  |
| Mabuya vittata               | לא בסיכון                | חומט פסים        | 2  |
| Laudakia stellio             | לא בסיכון                | חרדון מצוי       | 3  |
| Ptyodactylus puiseuxi        | לא בסיכון                | מניפנית גלילית   | 4  |
| Ophisops elegans ehrenbergii | לא בסיכון                | עינחש            | 5  |
| Testudo graeca terrestris    | עתידו בסכנה              | צב-יבשה מצוי     | 6  |
| <b>יונקים</b>                |                          |                  |    |
| Spalax leucodon              | לא בסיכון                | חולד             | 1  |
| Sus scrofa                   | לא בסיכון                | חזיר בר          | 2  |
| Procapra capensis            | לא בסיכון                | שפן סלעים        | 3  |
| <b>עופות</b>                 |                          |                  |    |
| Erithacus rubecula           | לא הוערך/לא מקנן באזורנו | אדום-חזה         | 1  |
| Pernis apivorus              | לא הוערך/לא מקנן באזורנו | איית צרעים       | 2  |
| Bubulcus ibis                | לא בסיכון                | אנפית בקר        | 3  |
| Pycnonotus xanthopygos       | לא בסיכון                | בולבול ממושקף    | 4  |
| Falco naumanni               | קרוב לסיכון              | בז אדום          | 5  |
| Falco tinnunculus            | לא בסיכון                | בז מצוי          | 6  |
| Falco subbuteo               | בסכנת הכחדה              | בז עצים          | 7  |
| Serinus serinus              | לא בסיכון                | בזבז אירופי      | 8  |
| Tringa ochropus              | לא הוערך/לא מקנן באזורנו | ביצנית שחורת-כנף | 9  |
| Troglodytes troglodytes      | לא בסיכון                | גדרון מובהק      | 10 |
| Emberiza caesia              | עתידו בסכנה              | גיבתון אדום-מקור | 11 |
| Emberiza hortulana           | עתידו בסכנה              | גיבתון גנים      | 12 |
| Miliaria calandra            | לא בסיכון                | גיבתון עירוני    | 13 |
| Saxicola rubetra             | לא הוערך/לא מקנן באזורנו | דוחל חום-גרון    | 14 |
| Saxicola rubicola            | לא הוערך/לא מקנן באזורנו | דוחל שחור-גרון   | 15 |
| Upupa epops                  | לא בסיכון                | דוכיפת           | 16 |
| Milvus migrans               | נכחד כמקנן באזורנו       | דיה שחורה        | 17 |
| Passer domesticus            | לא בסיכון                | דרור הבית        | 18 |
| Passer hispaniolensis        | לא בסיכון                | דרור ספרדי       | 19 |
| Psittacula krameri           | מין פולש                 | דררה             | 20 |
| Luscinia megarhynchos        | קרוב לסיכון              | זמיר הירדן       | 21 |
| Luscinia luscinia            | לא הוערך/לא מקנן באזורנו | זמיר מנומר       | 22 |
| Circus aeruginosus           | נכחד כמקנן באזורנו       | זרון סוף         | 23 |
| Circus pygargus              | לא הוערך/לא מקנן באזורנו | זרון פס          | 24 |
| Circus cyaneus               | לא הוערך/לא מקנן באזורנו | זרון תכול        | 25 |
| Sturnus vulgaris             | לא הוערך/לא מקנן באזורנו | זרזיר מצוי       | 26 |
| Alectoris chukar             | לא בסיכון                | חוגלת סלעים      | 27 |
| Lullula arborea              | קרוב לסיכון              | חוגת עצים        | 28 |
| Carduelis carduelis          | לא בסיכון                | חוחית            | 29 |
| Spinus spinus                | לא הוערך/לא מקנן באזורנו | חורפי            | 30 |
| Muscicapa striata            | עתידו בסכנה              | חטפית אפורה      | 31 |
| Ficedula albicollis          | לא הוערך/לא מקנן באזורנו | חטפית לבנת-עורף  | 32 |
| Circaetus gallicus           | לא בסיכון                | חיוויאי הנחשים   | 33 |
| Phoenicurus ochruros         | קרוב לסיכון              | חכלילית סלעים    | 34 |
| Phoenicurus phoenicurus      | לא הוערך/לא מקנן באזורנו | חכלילית עצים     | 35 |

# סקר תשתיות טבעיות ומפגעים סביבתיים - קריית שמונה

אתר מספר 3

## מורדות שדרות האצ"ל

רשימת בעלי החיים שנצפו באתר

| שם המין | סטטוס            | שם מדעי                 |
|---------|------------------|-------------------------|
| 36      | חנקן אדום-גב     | Lanius collurio         |
| 37      | חנקן אדום-ראש    | Lanius senator          |
| 38      | חנקן נובי        | Lanius nubicus          |
| 39      | חסידה לבנה       | Ciconia ciconia         |
| 40      | חרגול זמירי      | Locustella luscinioides |
| 41      | טסית בתיים       | Delichon urbicum        |
| 42      | יונת הבית        | Columba livia domestica |
| 43      | יונת ענק         | Columba palumbus        |
| 44      | ינשוף עצים       | Asio otus               |
| 45      | ירגזי מצוי       | Parus major             |
| 46      | ירקון            | Carduelis chloris       |
| 47      | כוכית גדות       | Riparia riparia         |
| 48      | כחול-חזה         | Luscinia svecica        |
| 49      | כרוון מצוי       | Burhinus oedicnemus     |
| 50      | מגלן חום         | Plegadis falcinellus    |
| 51      | מיינה מצויה      | Acridotheres tristis    |
| 52      | נחיליאי זנבתן    | Motacilla cinerea       |
| 53      | נחיליאי לבן      | Motacilla alba          |
| 54      | נץ מצוי          | Accipiter nisus         |
| 55      | נץ קצר-אצבעות    | Accipiter brevipes      |
| 56      | נקר סורי         | Dendrocopos syriacus    |
| 57      | סבכי אפור        | Sylvia borin            |
| 58      | סבכי חורש        | Sylvia hortensis        |
| 59      | סבכי טוחנים      | Sylvia curruca          |
| 60      | סבכי קוצים       | Sylvia communis         |
| 61      | סבכי שחור-גרון   | Sylvia rueppelli        |
| 62      | סבכי שחור-כיפה   | Sylvia atricapilla      |
| 63      | סבכי שחור-ראש    | Sylvia melanocephala    |
| 64      | סבראש            | Jynx torquilla          |
| 65      | סיס גליל         | Apus affinis            |
| 66      | סיס הרים         | Apus melba              |
| 67      | סיס חוורור       | Apus pallidus           |
| 68      | סיס חומות        | Apus apus               |
| 69      | סיקסק            | Hoplopterus spinosus    |
| 70      | סלעית אירופית    | Oenanthe oenanthe       |
| 71      | סלעית ערבות      | Oenanthe isabellina     |
| 72      | סלעית קיץ        | Oenanthe hispanica      |
| 73      | סנונית מערות     | Hirundo daurica         |
| 74      | סנונית רפתות     | Hirundo rustica         |
| 75      | עורב אפור        | Corvus corone           |
| 76      | עורב מזרע        | Corvus frugilegus       |
| 77      | עורבני שחור-כיפה | Garrulus glandarius     |
| 78      | עית חורש         | Clanga pomarina         |
| 79      | עלווית חורף      | Phylloscopus collybita  |
| 80      | עלווית ירוקה     | Phylloscopus sibilatrix |
| 81      | עלווית לבנת-בטן  | Phylloscopus bonelli    |
| 82      | עפרוני מצויץ     | Galerida cristata       |

# סקר תשתיות טבעיות ומפגעים סביבתיים - קריית שמונה

אתר מספר 3

## מורדות שדרות האצ"ל

רשימת בעלי החיים שנצפו באתר

| שם מדעי                        | סטטוס                    | שם המין         |     |
|--------------------------------|--------------------------|-----------------|-----|
| Buteo buteo                    | קרוב לסיכון              | עקב חורף        | 83  |
| Buteo rufinus                  | קרוב לסיכון              | עקב עיטי        | 84  |
| Anthus cervinus                | לא הוערך/לא מקנן באזורנו | פפיון אדום-גרון | 85  |
| Anthus trivialis               | לא הוערך/לא מקנן באזורנו | פפיון עצים      | 86  |
| Anthus campestris              | בסכנת הכחדה חמורה        | פפיון צהוב      | 87  |
| Anthus pratensis               | לא הוערך/לא מקנן באזורנו | פפיון שדות      | 88  |
| Fringilla montifringilla       | לא הוערך/לא מקנן באזורנו | פרוש הרים       | 89  |
| Fringilla coelebs              | לא הוערך/לא מקנן באזורנו | פרוש מצוי       | 90  |
| Prinia gracilis                | לא בסיכון                | פשוש            | 91  |
| Cinnyris osea                  | לא בסיכון                | צופית בוהקת     | 92  |
| Streptoplia sengalensis        | לא בסיכון                | צוצלת           | 93  |
| Monticola solitarius           | לא בסיכון                | צוקית בודדת     | 94  |
| Corvus monedula                | לא בסיכון                | קאק             | 95  |
| Clamator glandarius            | לא בסיכון                | קוקיה מצויצת    | 96  |
| Turdus philomelos              | לא הוערך/לא מקנן באזורנו | קיכלי רונן      | 97  |
| Acrocephalus arundinaceus      | בסכנת הכחדה חמורה        | קנית אירופית    | 98  |
| Acrocephalus schoenobaenus     | לא הוערך/לא מקנן באזורנו | קנית פסים       | 99  |
| Acrocephalus scirpaceus        | לא בסיכון                | קנית קטנה       | 100 |
| Turdus merula                  | לא בסיכון                | שחרור           | 101 |
| Hippolais pallida              | לא בסיכון                | שיחנית קטנה     | 102 |
| Halcyon smyrnensis             | קרוב לסיכון              | שלדג לבן-חזה    | 103 |
| Otus scops                     | לא בסיכון                | שעיר מצוי       | 104 |
| Merops apiaster                | עתידו בסכנה              | שרקרק מצוי      | 105 |
| Streptopelia turtur            | קרוב לסיכון              | תור מצוי        | 106 |
| Streptopelia decaocto          | לא בסיכון                | תור צווארון     | 107 |
| Caprimulgus europaeus          | חסר מידה                 | תחמס אירופי     | 108 |
| Tyto alba                      | לא בסיכון                | תנשמת לבנה      | 109 |
| Carduelis cannabina            | לא בסיכון                | תפוחית מצויה    | 110 |
| <b>פרפרים</b>                  |                          |                 |     |
| Melanargia titea               | לא בסיכון                | אביבית משוישת   | 1   |
| Carcharodus alceae             | לא בסיכון                | אפורית החלמית   | 2   |
| Colotis (Madais) fausta fausta | לא בסיכון                | דרומי הצלף      | 3   |
| Pelopidas thrax thrax          | לא בסיכון                | הספרית הדוחן    | 4   |
| Gegenes pumilio                | לא בסיכון                | הספרית שחורה    | 5   |
| Papilio machaon syriacus       | לא בסיכון                | זנב-סנונית נאה  | 6   |
| Lasiommata maera               | לא בסיכון                | חומית היבלית    | 7   |
| Lasiommata megera emilyssa     | לא בסיכון                | חומית הציבורת   | 8   |
| Ypthima asterope               | לא בסיכון                | טבעית זוטית     | 9   |
| Euchloe ausonia melisande      | לא בסיכון                | ירוק-כנף טלוא   | 10  |
| Euchloe belemia belemia        | לא בסיכון                | ירוק-כנף מפוספס | 11  |
| Leptotes pirithous             | לא בסיכון                | כחלון האספסת    | 12  |
| Lampides boeticus              | לא בסיכון                | כחלון האפון     | 13  |
| Tarucus balkanicus             | לא בסיכון                | כחלון הבלקן     | 14  |
| Azonus jesous                  | לא בסיכון                | כחלון הינבוט    | 15  |
| Luthrodes galba                | לא בסיכון                | כחליל הקטנית    | 16  |
| Polyommatus icarus zelleri     | לא בסיכון                | כחליל השברק     | 17  |
| Chilades trochylus             | לא בסיכון                | כחליל מקושט     | 18  |

# סקר תשתיות טבעיות ומפגעים סביבתיים - קריית שמונה

אתר מספר 3

## מורדות שדרות האצ"ל

רשימת בעלי החיים שנצפו באתר

| שם מדעי                           | סטטוס     | שם המין             |    |
|-----------------------------------|-----------|---------------------|----|
| Melitaea trivia/syriaca           | לא בסיכון | כיתמית הבוצין       | 19 |
| Melitaea ornata                   | לא בסיכון | כיתמית ירושלים      | 20 |
| Anthocharis cardamines            | לא בסיכון | כתום-כנף המצלתיים   | 21 |
| Pieris brassicae catoleuca        | לא בסיכון | לבנין הכרוב         | 22 |
| Pieris (Artogeia) rapae leucosoma | לא בסיכון | לבנין הצנון         | 23 |
| Pontia daplidice daplidice        | לא בסיכון | לבנין הרכפה         | 24 |
| Belenois aurota                   | לא בסיכון | לבנין משויש         | 25 |
| Gonepteryx cleopatra              | לא בסיכון | לימוני האשחר        | 26 |
| Thymelicus hyrax hyrax            | לא בסיכון | נחושה נאה           | 27 |
| Thymelicus sylvestris             | לא בסיכון | נחושת הנשרן         | 28 |
| Lycaena phlaeas                   | לא בסיכון | נחושתן הארכובית     | 29 |
| Lycaena thersamon                 | לא בסיכון | נחושתן החומעה       | 30 |
| Cigaritis (Apharitis) acamas      | לא בסיכון | נחושתן-נמלים מפוספס | 31 |
| Vanessa cardui                    | לא בסיכון | נימפית החורשף       | 32 |
| Vanessa atalanta atalanta         | לא בסיכון | נימפית הסרפד        | 33 |
| Spialia orbifer                   | לא בסיכון | נקדית הוורדיים      | 34 |
| Hipparchia fatua                  | לא בסיכון | סטירית אפלה         | 35 |
| Maniola telmessia telmessia       | לא בסיכון | סטירית פקוחה        | 36 |
| Archon apollinus bellargus        | לא בסיכון | צבעון שקוף          | 37 |
| Zerynthia deyrollei               | לא בסיכון | צבעוני צהבהב        | 38 |
| Colias croceus                    | לא בסיכון | צהבוני התלתן        | 39 |
| Pseudophilotes vicrama            | לא בסיכון | תכליל האזוב         | 40 |

# סקר תשתיות טבעיות ומפגעים סביבתיים - קריית שמונה

אתר מספר 3

## מורדות שדרות האצ"ל

### רשימת מיני צומח

| שם הצמח              | שם מדעי                       | שכיחות    | סטטוס | אנדמיות             |
|----------------------|-------------------------------|-----------|-------|---------------------|
| 1. אורן ירושלים      | <i>Pinus halepensis</i>       | תדיר      | מוגן  |                     |
| 2. אזוב מצוי         | <i>Majorana syriaca</i>       | נפוץ      | מוגן  |                     |
| 3. אזוב מצוי         | <i>Urospermum picroides</i>   | נפוץ      |       |                     |
| 4. אלה ארץ-ישראלית   | <i>Pistacia palaestina</i>    | נפוץ      | מוגן  |                     |
| 5. אספרג החורש       | <i>Asparagus aphyllus</i>     | מצוי      |       |                     |
| 6. אפון מצוי         | <i>Pisum fulvum</i>           | מצוי      |       |                     |
| 7. אשבל מעורק        | <i>Stachys neurocalycina</i>  | מצוי      |       | ישראל, סוריה ולבנון |
| 8. בן-חיטה ביצני     | <i>Aegilops geniculata</i>    | נפוץ      |       |                     |
| 9. בן-חצב יקינתוני   | <i>Scilla hyacinthoides</i>   | תדיר      | מוגן  |                     |
| 10. ברומית המטאטא    | <i>Bromus scoparius</i>       | מצוי      |       |                     |
| 11. גלונית מצויה     | <i>Ballota undulata</i>       | מצוי      |       |                     |
| 12. גרניון עגול      | <i>Geranium rotundifolium</i> | מצוי      |       |                     |
| 13. דדנה רפואית      | <i>Asplenium ceterach</i>     | מצוי      | מוגן  |                     |
| 14. דרדר גדול-פרחים  | <i>Centaurea crocodylium</i>  | תדיר      | מוגן  | ישראל ולבנון        |
| 15. הרדופנין צר-עלים | <i>Scorzonera multiscapa</i>  | תדיר      |       |                     |
| 16. ויתניה משכרת     | <i>Withania somnifera</i>     | מצוי      |       |                     |
| 17. זוטה צפופה       | <i>Micromeria myrtifolia</i>  | נפוץ      |       |                     |
| 18. זמזומית מצויה    | <i>Bellevalia flexuosa</i>    | נפוץ      |       | ישראל, סוריה ולבנון |
| 19. זנב-עקרב שיכני   | <i>Scorpiurus muricatus</i>   | תדיר      |       |                     |
| 20. זנב-שועל מצוי    | <i>Alopecurus utriculatus</i> | מצוי      |       |                     |
| 21. זעזועית גדולה    | <i>Briza maxima</i>           | מצוי      |       |                     |
| 22. זקן שעיר         | <i>Hyparrhenia hirta</i>      | נפוץ      |       |                     |
| 23. חגווית שעירה     | <i>Valantia hispida</i>       | נפוץ      |       |                     |
| 24. חטמית קירחת      | <i>Alcea dissecta</i>         | תדיר      |       |                     |
| 25. חלבלוב מצוי      | <i>Euphorbia peplus</i>       | נפוץ      |       |                     |
| 26. חפורית הפקעים    | <i>Phalaris aquatica</i>      | תדיר      |       |                     |
| 27. חצב מצוי         | <i>Urginea maritima</i>       | נפוץ      | מוגן  |                     |
| 28. חרוב מצוי        | <i>Ceratonia siliqua</i>      | תדיר      | מוגן  |                     |
| 29. חרצית השדות      | <i>Chrysanthemum segetum</i>  | תדיר      |       |                     |
| 30. טבורית נטויה     | <i>Umbilicus intermedius</i>  | תדיר      |       |                     |
| 31. טיון דביק        | <i>Dittrichia viscosa</i>     | נפוץ      |       |                     |
| 32. טיון חריף        | <i>Dittrichia graveolens</i>  | נדיר למדי |       |                     |
| 33. טרשנית שרועה     | <i>Theligonum cynocrambe</i>  | נפוץ      |       |                     |
| 34. כמנון כרתי       | <i>Pimpinella cretica</i>     | נפוץ      |       |                     |
| 35. כרבה ספרדית      | <i>Crambe hispanica</i>       | תדיר      |       |                     |
| 36. כריך מחולק       | <i>Carex divisa</i>           | תדיר      |       |                     |
| 37. לוע-ארי גדול     | <i>Antirrhinum majus</i>      | תדיר      | מוגן  |                     |
| 38. לועית קטנה       | <i>Misopates orontium</i>     | מצוי      |       |                     |
| 39. לפתית מצויה      | <i>Hirschfeldia incana</i>    | נפוץ      |       |                     |
| 40. מלעניאל מצוי     | <i>Stipa capensis</i>         | נפוץ      |       |                     |
| 41. מסרק מזרחי       | <i>Scandix verna</i>          | נפוץ      |       |                     |
| 42. מקור-חסידה מצוי  | <i>Erodium moschatum</i>      | נפוץ      |       |                     |
| 43. מרגנית השדה      | <i>Anagallis arvensis</i>     | נפוץ      |       |                     |
| 44. מרות יהודה       | <i>Salvia judaica</i>         | מצוי      |       | ישראל, סוריה ולבנון |
| 45. מרקולית מצויה    | <i>Mercurialis annua</i>      | תדיר      |       |                     |

# סקר תשתיות טבעיות ומפגעים סביבתיים - קריית שמונה

אתר מספר 3

## מורדות שדרות האצ"ל

### רשימת מיני צומח

| שם הצמח | שם מדעי                  | שכיחות | סטטוס | אנדמיות             |
|---------|--------------------------|--------|-------|---------------------|
| .46     | Lagoecia cuminoides      | נפוץ   |       |                     |
| .47     | Psilurus incurvus        | מצוי   |       |                     |
| .48     | Crepis sancta            | נפוץ   |       |                     |
| .49     | Senecio vernalis         | נפוץ   |       |                     |
| .50     | Catapodium rigidum       | נפוץ   |       |                     |
| .51     | Sarcopoterium spinosum   | נפוץ   |       |                     |
| .52     | Tordylium trachycarpum   | נפוץ   |       |                     |
| .53     | Arundo donax             | מצוי   |       |                     |
| .54     | Echium judaeum           | נפוץ   |       | ישראל, סוריה ולבנון |
| .55     | Echium plantagineum      | תדיר   |       |                     |
| .56     | Filago pyramidata        | נפוץ   |       |                     |
| .57     | Hippocrepis unisiliquosa | נפוץ   |       |                     |
| .58     | Linum strictum           | נפוץ   |       |                     |
| .59     | Linum pubescens          | מצוי   |       |                     |
| .60     | Linum corymbulosum       | תדיר   |       |                     |
| .61     | Moraea sisyrinchium      | נפוץ   |       |                     |
| .62     | Anagyris foetida         | תדיר   |       |                     |
| .63     | Silene behen             | תדיר   |       |                     |
| .64     | Silene decipiens         | מצוי   |       |                     |
| .65     | Capparis zoharyi         | מצוי   |       |                     |
| .66     | Phagnalon rupestre       | מצוי   |       |                     |
| .67     | Carthamus nitidus        | מצוי   |       |                     |
| .68     | Carthamus glaucus        | מצוי   |       |                     |
| .69     | Calicotome villosa       | נפוץ   |       |                     |
| .70     | Echinops adenocaulos     | נפוץ   |       |                     |
| .71     | Carlina curetum          |        | פולש  |                     |
| .72     | Carlina libanotica       | נפוץ   |       |                     |
| .73     | Ricinus communis         |        | פולש  |                     |
| .74     | Cyclamen persicum        | נפוץ   | מוגן  |                     |
| .75     | Ononis pubescens         | מצוי   |       |                     |
| .76     | Allium paniculatum       | תדיר   |       |                     |
| .77     | Foeniculum vulgare       | נפוץ   |       |                     |
| .78     | Hedypnois rhagadioloides | נפוץ   |       |                     |
| .79     | Avena sterilis           | נפוץ   |       |                     |
| .80     | Acacia saligna           |        | פולש  |                     |
| .81     | Tripodion tetraphyllum   | מצוי   |       |                     |
| .82     | Cephalaria joppensis     | נפוץ   |       |                     |
| .83     | Hordeum bulbosum         | נפוץ   |       |                     |
| .84     | Arteria squamata         | נפוץ   |       |                     |
| .85     | Amygdalus korschinskii   | תדיר   | מוגן  |                     |
| .86     | Ephedra foeminea         | מצוי   |       |                     |
| .87     | Cheilanthes acrostica    | תדיר   | מוגן  |                     |
| .88     | Aristida adscensionis    | מצוי   |       |                     |
| .89     | Trifolium boissieri      | תדיר   |       |                     |
| .90     | Trifolium scabrum        | מצוי   |       |                     |

## סקר תשתיות טבעיות ומפגעים סביבתיים - קריית שמונה

אתר מספר 3

### מורדות שדרות האצ"ל

#### רשימת מיני צומח

| שם הצמח          | שם מדעי                    | שכיחות | סטטוס | אנדמיות |
|------------------|----------------------------|--------|-------|---------|
| .91 תלתן האלמוות | <i>Trifolium argutum</i>   | מצוי   |       |         |
| .92 תלתן הארגמן  | <i>Trifolium purpureum</i> | נפוץ   |       |         |
| .93 תלתן הכדורים | <i>Trifolium pilulare</i>  | נפוץ   |       |         |
| .94 תלתן הקצף    | <i>Trifolium spumosum</i>  | תדיר   |       |         |
| .95 תלתן חקלאי   | <i>Trifolium campestre</i> | נפוץ   |       |         |
| .96 תלתן כוכבני  | <i>Trifolium stellatum</i> | מצוי   |       |         |

## סקר תשתיות טבעיות ומפגעים סביבתיים- קריית שמונה

אתר מספר 4

### מורדות קרן קיימת לישראל

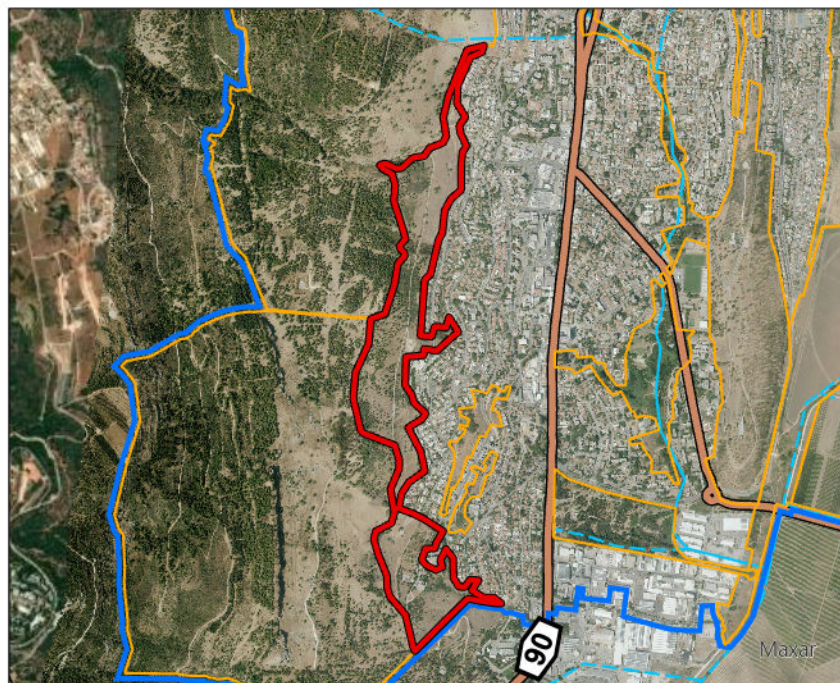

#### מידע כללי:

|                  |  |
|------------------|--|
| <b>שטח:</b>      | 435.75 דונם.   |
| <b>מיקום:</b>    | בין התווך הבנוי של העיר ממזרח, גדר המערכת של העיר מצפון וממערב, ותחום השיפוט של העיר מדרום             |
| <b>נגישות:</b>   | נגישות נוחה לרכב מכביש המערכת של קריית שמונה, בעיקר דרך החיבור לדרך הנוף רמות נפתלי מרחוב 'הבנים'      |
| <b>קישוריות:</b> | האתר נמצא ברצף עם מורדות שדרות האצ"ל ומורד בחלקו על-ידי גדר המערכת מאתרי מורדות הרי נפתלי - צפון ודרום |



#### תיאור כללי:

החלק התחתון של מורדות הרי נפתלי, הכולל שטח פתוח מגוון הובו בתה עשבונית, שיחיה ים-תיכונית, יער נטע אדם (בעיקר מחטניים). חלק מצומצם מתא שטח זה מהווה שמורת טבע

#### טופוגרפיה:

תלולה למדי עד תלולה

#### צומח:

יערות נטע אדם (בעיקר אורנים), בחלק הצפוני כתמי שיחית קידה שעירה. כתמים עשבוניים. בערוץ נחל פזית שיחיה צפופה בשלטון פטל קדוש

#### מיני צומח "אדומים":

לא תועדו מינים 'אדומים'

#### מיני דגל:

גביעונית הלבנון

#### בעלי חיים:

חברת בעלי החיים מורכבת מקבוצות שונות דוגמת מגוון מיני יונקים, זוחלים, עופות ופרפרים, כולל מינים שמתמחים בשטחי בתה מסולעים, אזורי שיחיה, חורש ים-תיכוני ויער נטע אדם, עם ריבוי מינים סתגלניים ומלווי אדם בשולי העיר הבנויה

#### מיני דגל:

חזיר בר, תן זהוב, קרפדה ירוקה, תור מצוי, סבכי קוצים, כתום-כנף המצלתיים

# סקר תשתיות טבעיות ומפגעים סביבתיים - קריית שמונה

אתר מספר 4

## מורדות קרן קיימת לישראל

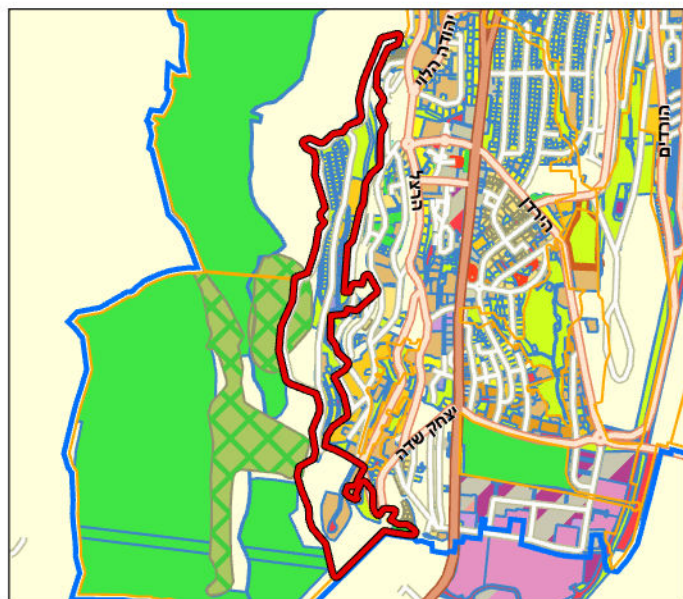

|                 |                             |
|-----------------|-----------------------------|
| פרטי פתוח       | מבנים ומוסדות ציבור         |
| שביל            | מגורים א                    |
| שטח ציבורי פתוח | מגורים ב                    |
| שמורת טבע       | מגורים ומבנים ומוסדות ציבור |
|                 | מתקנים הנדסיים              |

### תכניות מאושרות בשטח האתר:

חלק גדול מהשטח נמצא תחת תכניות מספר ג/9583 ו-ג/10877, המגדירות אזורי מגורים, דרכים, מבנים ומוסדות ציבור, מתקנים טכניים וכן שצ"פים גדולים וקטנים. לעת עתה לא ניתן לממש את בניית המגורים בשל גלישת קרקע. תכנית 0457978\_217 מגדירה בדרום האתר שטח נרחב למבני ציבור ולדרך. בחלק מהאתר הצמוד לאתר מספר 2, ישנה שמורת טבע

### מקרא ייעודי הקרקע בשטח האתר:

|            |
|------------|
| דרך מאושרת |
| דרך מוצעת  |
| דרך משולבת |
| חינוך      |
| יער        |

### תכניות מתאר ארציות ומחוזיות:

תמ"א 1: יער, שמורת טבע, שטח בעל חשיבות גבוהה להחדרה והעשרה של מי תהום.  
תמ"א 35/1: מרקם שמור משולב, שטח בעל רגישות נופית וסביבתית גבוהה, יער וייעור, שמורת טבע. תמ"מ 9/2: ישוב עירוני, שמורת טבע, חלק קטן בדרום האתר מוגדר כשטח חקלאי/נוף כפרי פתוח

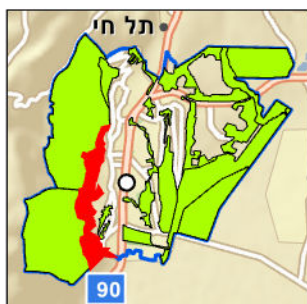

### שימושי קרקע בפועל:

שמורת טבע, עתיקות, שטחים פתוחים, יער קק"ל, גדר המערכת

### תכניות עתידיות בשטח האתר:

תכנון ראשוני של "סמטת המלכים" - שכונה חדשה במסגרת תכנית להתחדשות עירונית

### תשתיות קליטת קהל:

שתי בריכות מים עירוניות מגודרות למי שתייה, מצפה אלנתן

### מוסדות חינוך ותרבות:

גני ילדים: חבצלת, בנות חנה ובנות מנחם, יסמין, סיגלית ניצן, סביון, גפן, רימון, הקריה הצפונית חפץ חי, סלע, רמה, רקפת, בני מלך ועופר, בית-ספר: יאנוש קורצ'אק, יצחק הנשיא, החוה החקלאית, רמב"ם מד ומצודות

### המלצות:

פיתוח גדר המערכת כטיילת נופית לרווחת התושבים, מומלץ לפתח שביל מסודר, משולט ונוח להליכה המוביל מרחוב הרב קוק לשטח הפתוח, הכנסת רעייה מבוקרת לתקופות קצרות

# סקר תשתיות טבעיות ומפגעים סביבתיים - קריית שמונה

אתר מספר 4

## מורדות קרן קיימת לישראל

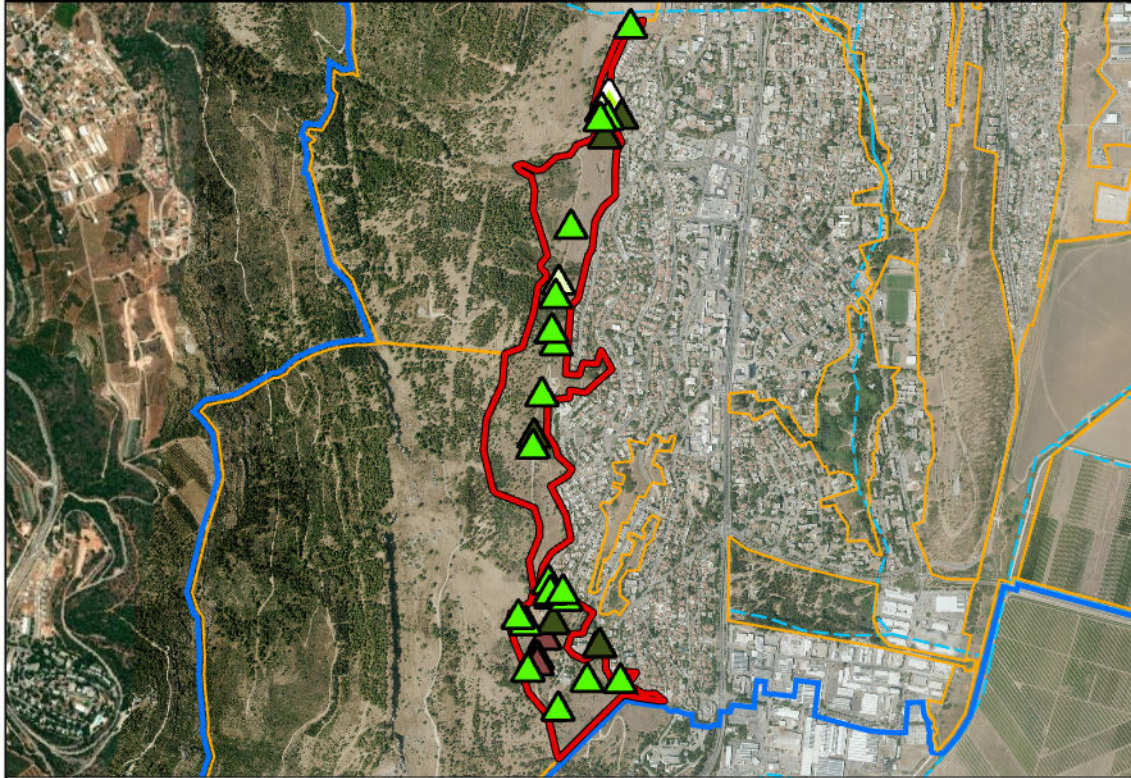

-  גינות בצמחייה פולשת
-  פסולת מסוכנת
-  גרואטאות
-  פסולת בניין
-  אשפה
-  צמחייה פולשת

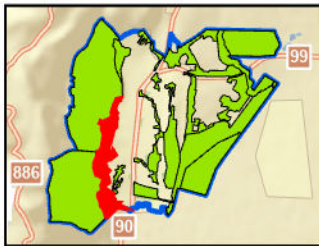

### מפגעים עיקריים בשטח האתר

צמחייה פולשת, אשפה, גרואטאות ופסולת בניין

### מפגעי פסולת

**תיאור כללי:** ריכוזי פסולת לצידי הדרכים, בעיקר בדרום האתר. אשפה, ספה זרוקה במדרון, מזרונים מתפוררים, זכוכיות, גרואטאות, פסולת בניין, צמיגים, חלקי רכב ופח, ורכב נטוש

**היקף:** 0.633 דונם - אחוז זניח מכלל שטח הפוליוגון

### צמחייה פולשת

**תיאור כללי:** בעיקר מוקדים של שיטה כחלחלה לאורך כל האתר, כולל מוקדים נרחבים ביותר. בנוסף קיימין מצוי, דודוניה דביקה, אזדרכת מצויה, חמצין נטוי ולנטנה ססגונית

**מס' מוקדים:** תשעה **היקף:** 33.225 דונם

### מפגעים נוספים

לא נמצאו מפגעים נוספים

### המלצות

איסוף פסולת וביעור צמחייה פולשת, עם דגש על השיטה הכחלחלה. יש להקפיד על ניקוי האשפה בקצה השטח הבנוי, שכן קיימת פעילות רבה בסמיכות של חזירי בר, אשר עלולים להכנס לתחום הבנוי עקב כך

# סקר תשתיות טבעיות ומפגעים סביבתיים- קריית שמונה

4 אתר מספר

מורדות קרן קיימת לישראל



מראה כללי



קיפודן מצוי



צופית נקבה על חטמית קירחת



שקד קטן-עלים



רקפת מצויה



דררה - מין פולש

## סקר תשתיות טבעיות ומפגעים סביבתיים - קריית שמונה

אתר מספר 4

### מורדות קרן קיימת לישראל

| ממצאים                    | פירוט   |
|---------------------------|---|
| 1. עץ בולט/ מיוחד         | ברוש מצוי – עץ ענק  |
| 2. גיבון בצמחייה מקומית   | ער אציל – שדרה  |
| 3. צמחי מים וסביבה לחה    | עבקה שכיח   |
| 4. צמח ייחודי             | שיזף השיח   |
| 5. אתר פריחה              | רקפת מצויה – ריכוז גיאופיטים - עשרות אלפי פרטים                             |
| 6. צמח ייחודי             | צחנן מבאיש – ריכוז שיחים  |
| 7. אתר פריחה              | בן-חצב יקינתוני   |
| 8. עץ בולט/ מיוחד         | אלה אטלנטית   |
| 9. צמח ייחודי             | אזוב מצוי – עשרות פרטים   |
| 10. אתר פריחה             | בן-חצב יקינתוני, רקפת מצויה   |
| 11. בית גידול ייחודי      | אשחר רחב-עלים – חורש אשחרים   |
| 12. אתר פריחה             | רקפת מצויה, כלנית מצויה – ריכוז גיאופיטים - מאות אלפי פרטים                 |
| 13. צמחי מים וסביבה לחה   | עבקה שכיח – חישת עבקה   |
| 14. אתר פריחה             | כלנית מצויה, רקפת מצויה – ריכוז גיאופיטים - אלפי פרטים                      |
| 15. צמחי מים וסביבה לחה   | עבקה שכיח   |
| 16. אתר צפרות             | קיכלי רונן, פרוש מצוי, חוחית – אתר צפרות פוטנציאלי בבוסתן בעיקר לציפורי-שיר |
| 17. צמח ייחודי            | גביעונית הלבנון   |
| 18. עץ בולט/ מיוחד        | תות שחור – עץ פרי בוגר  |
| 19. מעביר מים             | מעביר מים עם זרימה עונתית, אולי ממקור נביעה                                 |
| 20. בוסתן/ חקלאות מסורתית | זית אירופי – שדרת עצי זית   |
| 21. גיבון בצמחייה מקומית  | שיח-אברהם מצוי  |
| 22. צמח ייחודי            | סגולית חרמשית – בין לבני המדרכה   |
| 23. מעיין                 | חרצית משוננת, עבדקן מצוי, ורוניקת המים – נביעה עונתית                       |
| 24. עץ בולט/ מיוחד        | חרוב מצוי, ברוש מצוי – מספר עצים בוגרים                                     |
| 25. גיבון בצמחייה מקומית  | אלה אטלנטית, חרוב מצוי, פיקוס התאנה – חורשת עצים מקומיים                    |
| 26. אתר פריחה             | לוע-ארי גדול – ריכוז על קיר תמך מתחת לרחוב                                  |
| 27. עץ בולט/ מיוחד        | אלה אטלנטית – חורשה ותיקה   |
| 28. עץ בולט/ מיוחד        | אלון התבור, אלה ארץ-ישראלית, אלה אטלנטית – חורשת עצי בר                     |
| 29. אתר פריחה             | תלתן האלמוות  |
| 30. צמחי מים וסביבה לחה   | עבקה שכיח – חישת עבקה   |
| 31. אתר פריחה             | רקפת מצויה  |
| 32. עץ בולט/ מיוחד        | שקד מצוי  |
| 33. עץ בולט/ מיוחד        | ברוש מצוי, חרוב מצוי – שדרת עצים בוגרים                                     |
| 34. אתר פריחה             | רקפת מצויה – ריכוז גיאופיטים - אלפי פרטים                                   |
| 35. עץ בולט/ מיוחד        | שיזף השיח – שיח גדול  |
| 36. גיבון בצמחייה מקומית  | עדעד כחול   |
| 37. צמחי מים וסביבה לחה   | פטל קדוש – סבך צפוף   |
| 38. בית גידול לח עונתי    | ערוץ לח   |
| 39. בוסתן/ חקלאות מסורתית | חוה חקלאית  |

# סקר תשתיות טבעיות ומפגעים סביבתיים - קריית שמונה

אתר מספר 4

מורדות קרן קיימת לישראל

פירוט

ממצאים

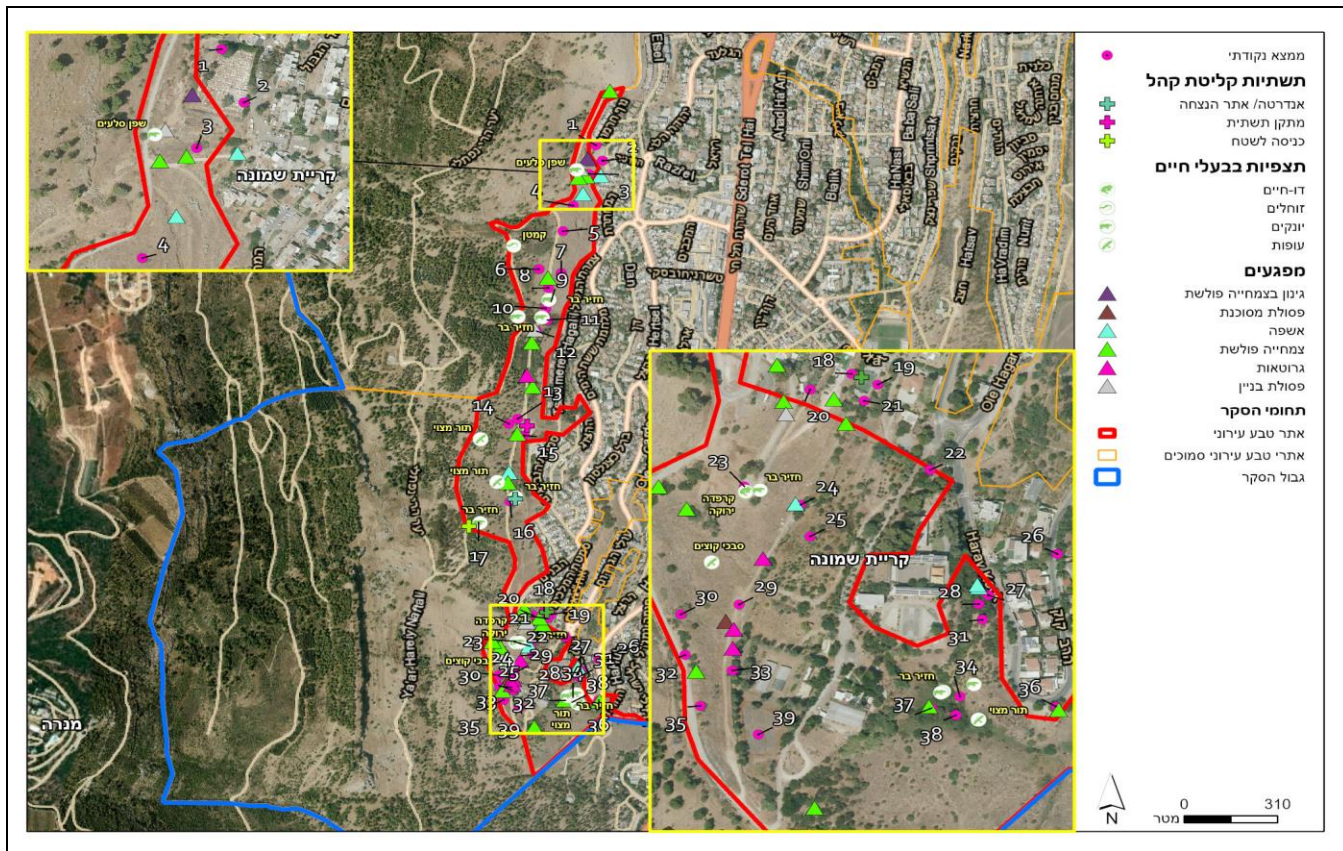

# סקר תשתיות טבעיות ומפגעים סביבתיים - קריית שמונה

אתר מספר 4

## מורדות קרן קיימת לישראל

רשימת בעלי החיים שנצפו באתר

| שם המין        | סטטוס             | שם מדעי                   |
|----------------|-------------------|---------------------------|
| <b>דו-חיים</b> |                   |                           |
| 1              | קרפדה ירוקה       | Bufo viridis              |
| <b>זוחלים</b>  |                   |                           |
| 1              | קמטן              | Ophisaurus apodus         |
| <b>יונקים</b>  |                   |                           |
| 1              | אפלול מצוי        | Eptesicus serotinus       |
| 2              | אשמן גדול         | Taphozous nudiventris     |
| 3              | אשף מצוי          | Tadarida teniotis         |
| 4              | חזיר בר           | Sus scrofa                |
| 5              | יזנוב קטן         | Rhinopoma hardwickii      |
| 6              | עטלפון אירופי     | Pipistrellus pipistrellus |
| 7              | עטלפון לבן-שוליים | Pipistrellus kuhlii       |
| 8              | שפן סלעים         | Procavia capensis         |
| 9              | תן זהוב           | Canis aureus              |
| <b>עופות</b>   |                   |                           |
| 1              | אדום-חזה          | Erithacus rubecula        |
| 2              | איית צרעים        | Pernis apivorus           |
| 3              | אנפית בקר         | Bubulcus ibis             |
| 4              | בולבול ממושקף     | Pycnonotus xanthopygos    |
| 5              | בז אדום           | Falco naumanni            |
| 6              | בז מצוי           | Falco tinnunculus         |
| 7              | בז עצים           | Falco subbuteo            |
| 8              | בזבז אירופי       | Serinus serinus           |
| 9              | ברכה              | Anas platyrhynchos        |
| 10             | גדרון מובהק       | Troglodytes troglodytes   |
| 11             | גיבתון אדום-מקור  | Emberiza caesia           |
| 12             | גיבתון גנים       | Emberiza hortulana        |
| 13             | גיבתון עירוני     | Miliaria calandra         |
| 14             | דאה שחורת-כתף     | Elanus caeruleus          |
| 15             | דוחל חום-גרונ     | Saxicola rubetra          |
| 16             | דוחל שחור-גרונ    | Saxicola rubicola         |
| 17             | דוכיפת            | Upupa epops               |
| 18             | דיה שחורה         | Milvus migrans            |
| 19             | דרור הבית         | Passer domesticus         |
| 20             | דרור ספרדי        | Passer hispaniolensis     |
| 21             | דררה              | Psittacula krameri        |
| 22             | זהבן מחלל         | Oriolus oriolus           |
| 23             | זמיר הירדן        | Luscinia megarhynchos     |
| 24             | זמיר מנומר        | Luscinia luscinia         |
| 25             | זרון סוף          | Circus aeruginosus        |
| 26             | זרון תכול         | Circus cyaneus            |
| 27             | זרזיר מצוי        | Sturnus vulgaris          |
| 28             | חוגלת סלעים       | Alectoris chukar          |
| 29             | חוחית             | Carduelis carduelis       |
| 30             | חורפי             | Spinus spinus             |
| 31             | חטפית אפורה       | Muscicapa striata         |
| 32             | חטפית לבנת-עורף   | Ficedula albicollis       |

# סקר תשתיות טבעיות ומפגעים סביבתיים - קריית שמונה

אתר מספר 4

## מורדות קרן קיימת לישראל

רשימת בעלי החיים שנצפו באתר

| שם מדעי                 | סטטוס                    | שם המין          |    |
|-------------------------|--------------------------|------------------|----|
| Ficedula hypoleuca      | לא הוערך/לא מקנן באזורנו | חטפית שחורת-עורף | 33 |
| Circaetus gallicus      | לא בסיכון                | חיוויאי הנחשים   | 34 |
| Phoenicurus ochruros    | קרוב לסיכון              | חכלילית סלעים    | 35 |
| Phoenicurus phoenicurus | לא הוערך/לא מקנן באזורנו | חכלילית עצים     | 36 |
| Lanius collurio         | עתידו בסכנה              | חנקן אדום-גב     | 37 |
| Lanius senator          | לא בסיכון                | חנקן אדום-ראש    | 38 |
| Lanius nubicus          | לא בסיכון                | חנקן נובי        | 39 |
| Lanius minor            | לא הוערך/לא מקנן באזורנו | חנקן שחור-מצח    | 40 |
| Ciconia ciconia         | עתידו בסכנה              | חסידה לבנה       | 41 |
| Locustella luscinioides | נכחד כמקנן באזורנו       | חרגולן זמירי     | 42 |
| Delichon urbicum        | לא בסיכון                | טסית בתיים       | 43 |
| Columba livia domestica | לא בסיכון                | יונת הבית        | 44 |
| Columba palumbus        | לא הוערך/לא מקנן באזורנו | יונת ענק         | 45 |
| Parus major             | לא בסיכון                | ירגזי מצוי       | 46 |
| Carduelis chloris       | לא בסיכון                | ירקון            | 47 |
| Riparia riparia         | לא הוערך/לא מקנן באזורנו | כוכית גדות       | 48 |
| Luscinia svecica        | לא הוערך/לא מקנן באזורנו | כחול-חזה         | 49 |
| Coracias garrulus       | עתידו בסכנה              | כחל מצוי         | 50 |
| Plegadis falcinellus    | לא בסיכון                | מגלן חום         | 51 |
| Acridotheres tristis    | מין פולש                 | מיינה מצויה      | 52 |
| Motacilla cinerea       | לא הוערך/לא מקנן באזורנו | נחליאלי זנבתן    | 53 |
| Motacilla alba          | עתידו בסכנה              | נחליאלי לבן      | 54 |
| Accipiter nisus         | לא בסיכון                | נץ מצוי          | 55 |
| Accipiter brevipes      | לא הוערך/לא מקנן באזורנו | נץ קצר-אצבעות    | 56 |
| Dendrocopos syriacus    | לא בסיכון                | נקר סורי         | 57 |
| Sylvia borin            | לא הוערך/לא מקנן באזורנו | סבכי אפור        | 58 |
| Sylvia hortensis        | חסר מידה                 | סבכי חורש        | 59 |
| Sylvia curruca          | לא בסיכון                | סבכי טוחנים      | 60 |
| Sylvia nisoria          | לא הוערך/לא מקנן באזורנו | סבכי ניצי        | 61 |
| Sylvia communis         | קרוב לסיכון              | סבכי קוצים       | 62 |
| Sylvia rueppelli        | לא הוערך/לא מקנן באזורנו | סבכי שחור-גרונ   | 63 |
| Sylvia atricapilla      | חסר מידה                 | סבכי שחור-כיפה   | 64 |
| Sylvia melanocephala    | לא בסיכון                | סבכי שחור-ראש    | 65 |
| Jynx torquilla          | לא הוערך/לא מקנן באזורנו | סבראש            | 66 |
| Gallinula chloropus     | לא בסיכון                | סופית            | 67 |
| Apus affinis            | עתידו בסכנה              | סיס גליל         | 68 |
| Apus melba              | חסר מידה                 | סיס הרים         | 69 |
| Apus pallidus           | לא בסיכון                | סיס חוורור       | 70 |
| Apus apus               | חסר מידה                 | סיס חומות        | 71 |
| Hoplopterus spinosus    | לא בסיכון                | סיקסוק           | 72 |
| Oenanthe oenanthe       | לא בסיכון                | סלעית אירופית    | 73 |
| Oenanthe hispanica      | בסכנת הכחדה              | סלעית קיץ        | 74 |
| Hirundo daurica         | לא בסיכון                | סנונית מערות     | 75 |
| Hirundo rustica         | לא בסיכון                | סנונית רפתות     | 76 |
| Prunella modularis      | לא בסיכון                | סתרי מצוי        | 77 |
| Corvus corone           | לא בסיכון                | עורב אפור        | 78 |
| Corvus frugilegus       | לא הוערך/לא מקנן באזורנו | עורב מזרע        | 79 |

# סקר תשתיות טבעיות ומפגעים סביבתיים - קריית שמונה

אתר מספר 4

## מורדות קרן קיימת לישראל

רשימת בעלי החיים שנצפו באתר

| שם מדעי                        | סטטוס                    | שם המין          |     |
|--------------------------------|--------------------------|------------------|-----|
| Garrulus glandarius            | לא בסיכון                | עורבני שחור-כיפה | 80  |
| Clanga pomarina                | נכחד כמעט באזורנו        | עיט חורש         | 81  |
| Phylloscopus trochilus         | לא הוערך/לא מקנן באזורנו | עלווית אפורה     | 82  |
| Phylloscopus collybita         | עתידו בסכנה              | עלווית חורף      | 83  |
| Phylloscopus sibilatrix        | לא הוערך/לא מקנן באזורנו | עלווית ירוקה     | 84  |
| Phylloscopus bonelli           | קרוב לסיכון              | עלווית לבנת-בטן  | 85  |
| Galerida cristata              | לא בסיכון                | עפרוני מצויץ     | 86  |
| Buteo buteo                    | קרוב לסיכון              | עקב חורף         | 87  |
| Buteo rufinus                  | קרוב לסיכון              | עקב עיטי         | 88  |
| Anthus trivialis               | לא הוערך/לא מקנן באזורנו | פפיון עצים       | 89  |
| Anthus pratensis               | לא הוערך/לא מקנן באזורנו | פפיון שדות       | 90  |
| Fringilla montifringilla       | לא הוערך/לא מקנן באזורנו | פרוש הרים        | 91  |
| Fringilla coelebs              | לא הוערך/לא מקנן באזורנו | פרוש מצוי        | 92  |
| Prinia gracilis                | לא בסיכון                | פשוש             | 93  |
| Cinnyris osea                  | לא בסיכון                | צופית בוהקת      | 94  |
| Streptoplia sengalensis        | לא בסיכון                | צוצלת            | 95  |
| Monticola solitarius           | לא בסיכון                | צוקית בודדת      | 96  |
| Cettia cetti                   | לא בסיכון                | צטיה חלודית      | 97  |
| Corvus monedula                | לא בסיכון                | קאק              | 98  |
| Cuculus canorus                | חסר מידה                 | קוקיה אירופית    | 99  |
| Clamator glandarius            | לא בסיכון                | קוקיה מצויצת     | 100 |
| Turdus philomelos              | לא הוערך/לא מקנן באזורנו | קיכלי רונן       | 101 |
| Acrocephalus arundinaceus      | בסכנת הכחדה חמורה        | קנית אירופית     | 102 |
| Acrocephalus schoenobaenus     | לא הוערך/לא מקנן באזורנו | קנית פסים        | 103 |
| Acrocephalus scirpaceus        | לא בסיכון                | קנית קטנה        | 104 |
| Turdus merula                  | לא בסיכון                | שחרור            | 105 |
| Hippolais pallida              | לא בסיכון                | שיחנית קטנה      | 106 |
| Halcyon smyrnensis             | קרוב לסיכון              | שלדג לבן-חזה     | 107 |
| Coturnix coturnix              | בסכנת הכחדה חמורה        | שליו נודד        | 108 |
| Otus scops                     | לא בסיכון                | שעיר מצוי        | 109 |
| Merops apiaster                | עתידו בסכנה              | שרקרק מצוי       | 110 |
| Streptopelia turtur            | קרוב לסיכון              | תור מצוי         | 111 |
| Streptopelia decaocto          | לא בסיכון                | תור צווארון      | 112 |
| Caprimulgus europaeus          | חסר מידה                 | תחמס אירופי      | 113 |
| Carduelis cannabina            | לא בסיכון                | תפוחית מצויה     | 114 |
| <b>פרפרים</b>                  |                          |                  |     |
| Melanargia titea               | לא בסיכון                | אביבית משוישת    | 1   |
| Carcharodus alceae             | לא בסיכון                | אפורית החלמית    | 2   |
| Danaus chrysippus chrysippus   | לא בסיכון                | דנאית הדורה      | 3   |
| Colotis (Madais) fausta fausta | לא בסיכון                | דרומי הצלף       | 4   |
| Pelopidas thrax thrax          | לא בסיכון                | הספרית הדוחן     | 5   |
| Gegenes pumilio                | לא בסיכון                | הספרית שחורה     | 6   |
| Papilio machaon syriacus       | לא בסיכון                | זנב-סנונית נאה   | 7   |
| Lasiommata maera               | לא בסיכון                | חומית היבלית     | 8   |
| Lasiommata megera emilyssa     | לא בסיכון                | חומית הציבורת    | 9   |
| Ypthima asterope               | לא בסיכון                | טבעית זוטית      | 10  |
| Euchloe ausonia melisande      | לא בסיכון                | ירוק-כנף טלוא    | 11  |

# סקר תשתיות טבעיות ומפגעים סביבתיים - קריית שמונה

אתר מספר 4

## מורדות קרן קיימת לישראל

רשימת בעלי החיים שנצפו באתר

| שם מדעי                                  | סטטוס     | שם המין             |    |
|--|-----------|---------------------|----|
| <i>Euchloe belemia belemia</i>           | לא בסיכון | ירוק-כנף מפוספס     | 12 |
| <i>Leptotes pirithous</i>                | לא בסיכון | כחלון האספסת        | 13 |
| <i>Lampides boeticus</i>                 | לא בסיכון | כחלון האפון         | 14 |
| <i>Azonus jesous</i>                     | לא בסיכון | כחלון הינבוט        | 15 |
| <i>Zizeeria karsandra</i>                | לא בסיכון | כחלון הקוטב         | 16 |
| <i>Luthrodes galba</i>                   | לא בסיכון | כחליל הקטנית        | 17 |
| <i>Polyommatus icarus zelleri</i>        | לא בסיכון | כחליל השברק         | 18 |
| <i>Chilades trochylus</i>                | לא בסיכון | כחליל מקושט         | 19 |
| <i>Melitaea trivia/syriaca</i>           | לא בסיכון | כיתמית הבוצין       | 20 |
| <i>Melitaea ornata</i>                   | לא בסיכון | כיתמית ירושלים      | 21 |
| <i>Anthocharis cardamines</i>            | לא בסיכון | כתום-כנף המצלתיים   | 22 |
| <i>Pieris brassicae catoleuca</i>        | לא בסיכון | לבנין הכרוב         | 23 |
| <i>Pieris (Artogeia) rapae leucosoma</i> | לא בסיכון | לבנין הצנון         | 24 |
| <i>Pontia daplidice daplidice</i>        | לא בסיכון | לבנין הרכפה         | 25 |
| <i>Belenois aurota</i>                   | לא בסיכון | לבנין משויש         | 26 |
| <i>Gonepteryx cleopatra</i>              | לא בסיכון | לימוני האשחר        | 27 |
| <i>Thymelicus hyrax hyrax</i>            | לא בסיכון | נחושה נאה           | 28 |
| <i>Thymelicus sylvestris</i>             | לא בסיכון | נחושת הנשרן         | 29 |
| <i>Lycaena phlaeas</i>                   | לא בסיכון | נחושתן הארכובית     | 30 |
| <i>Lycaena thersamon</i>                 | לא בסיכון | נחושתן החומעה       | 31 |
| <i>Cigaritis (Apharitis) acamas</i>      | לא בסיכון | נחושתן-נמלים מפוספס | 32 |
| <i>Vanessa cardui</i>                    | לא בסיכון | נימפית החורשף       | 33 |
| <i>Vanessa atalanta atalanta</i>         | לא בסיכון | נימפית הסרפד        | 34 |
| <i>Spialia orbifer</i>                   | לא בסיכון | נקדית הוורדיים      | 35 |
| <i>Hipparchia fatua</i>                  | לא בסיכון | סטירית אפלה         | 36 |
| <i>Maniola telmessia telmessia</i>       | לא בסיכון | סטירית פקוחה        | 37 |
| <i>Archon apollinus bellargus</i>        | לא בסיכון | צבעון שקוף          | 38 |
| <i>Zerynthia deyrollei</i>               | לא בסיכון | צבעוני צהבהב        | 39 |
| <i>Colias croceus</i>                    | לא בסיכון | צהבוני התלתן        | 40 |
| <i>Pseudophilotes vicrama</i>            | לא בסיכון | תכליל האזוב         | 41 |

# סקר תשתיות טבעיות ומפגעים סביבתיים - קריית שמונה

## מורדות קרן קיימת לישראל

אתר מספר 4

### רשימת מיני צומח

| שם הצמח              | שם מדעי                            | שכיחות                | סטטוס | אנדמיות             |
|----------------------|------------------------------------|-----------------------|-------|---------------------|
| 1. אורן ירושלים      | <i>Pinus halepensis</i>            | תדיר                  | מוגן  |                     |
| 2. אזדרכת מצויה      | <i>Melia azedarach</i>             |                       | פולש  |                     |
| 3. אזוב מצוי         | <i>Majorana syriaca</i>            | נפוץ                  | מוגן  |                     |
| 4. אחירותם החורש     | <i>Spartium junceum</i>            | מצוי                  | מוגן  |                     |
| 5. אלה אטלנטית       | <i>Pistacia atlantica</i>          | מצוי                  | מוגן  |                     |
| 6. אלה ארץ-ישראלית   | <i>Pistacia palaestina</i>         | נפוץ                  | מוגן  |                     |
| 7. אלון התבור        | <i>Quercus ithaburensis</i>        | מצוי                  | מוגן  |                     |
| 8. אלת המסטיק        | <i>Pistacia lentiscus</i>          | נפוץ                  |       |                     |
| 9. אספרג החורש       | <i>Asparagus aphyllus</i>          | מצוי                  |       |                     |
| 10. אפון מצוי        | <i>Pisum fulvum</i>                | מצוי                  |       |                     |
| 11. ארנריה מצויה     | <i>Arenaria leptoclados</i>        | מצוי                  |       |                     |
| 12. אשחר מנוקד       | <i>Rhamnus punctata</i>            | תדיר                  | מוגן  |                     |
| 13. אשחר רחב-עלים    | <i>Rhamnus alaternus</i>           | תדיר                  | מוגן  |                     |
| 14. בן-חצב יקינתוני  | <i>Scilla hyacinthoides</i>        | תדיר                  | מוגן  |                     |
| 15. בקיית הכלאיים    | <i>Vicia hybrida</i>               | מצוי                  |       |                     |
| 16. ברומית המטאטא    | <i>Bromus scoparius</i>            | מצוי                  |       |                     |
| 17. ברקן סורי        | <i>Notobasis syriaca</i>           | נפוץ                  |       |                     |
| 18. גביעונית הלבנון  | <i>Fritillaria persica</i>         | תדיר                  | מוגן  |                     |
| 19. גרניון גזור      | <i>Geranium dissectum</i>          | תדיר                  |       |                     |
| 20. גרניון הארגמן    | <i>Geranium robertianum</i>        | מצוי                  |       |                     |
| 21. גרניון עגול      | <i>Geranium rotundifolium</i>      | מצוי                  |       |                     |
| 22. דבקה זיפנית      | <i>Galium aparine</i>              | מצוי                  |       |                     |
| 23. דודוניה דביקה    | <i>Dodonaea viscosa</i>            |                       | פולש  |                     |
| 24. דם-המכבים האדום  | <i>Helichrysum sanguineum</i>      | מצוי                  | מוגן  |                     |
| 25. דרדר גדול-פרחים  | <i>Centaurea crocodylium</i>       | תדיר                  | מוגן  | ישראל ולבנון        |
| 26. הדס מצוי         | <i>Myrtus communis</i>             | נדיר, מין בסכנת הכחדה | מוגן  |                     |
| 27. הרדוף הנחלים     | <i>Nerium oleander</i>             | תדיר                  |       |                     |
| 28. ולריינה איטלקית  | <i>Valeriana dioscoridis</i>       | תדיר                  |       |                     |
| 29. ורוניקה לבנה     | <i>Veronica cymbalaria</i>         | נפוץ                  |       |                     |
| 30. ורוניקת המים     | <i>Veronica anagallis-aquatica</i> | תדיר                  |       |                     |
| 31. ושינגטוניה חסונה | <i>Washingtonia robusta</i>        |                       | פולש  |                     |
| 32. זית אירופי       | <i>Olea europaea</i>               | תדיר                  |       |                     |
| 33. זמזומית מצויה    | <i>Bellevalia flexuosa</i>         | נפוץ                  |       | ישראל, סוריה ולבנון |
| 34. זנב-שועל מצוי    | <i>Alopecurus utriculatus</i>      | מצוי                  |       |                     |
| 35. זערורית קטנת-פרי | <i>Telmis microcarpa</i>           | מצוי                  |       |                     |
| 36. זקן שעיר         | <i>Hyparrhenia hirta</i>           | נפוץ                  |       |                     |
| 37. חבלבל השיח       | <i>Convolvulus dorycnium</i>       | מצוי                  |       |                     |
| 38. חבלבל שעיר       | <i>Convolvulus betonicifolius</i>  | מצוי                  |       |                     |
| 39. חוח עקוד         | <i>Scolymus maculatus</i>          | נפוץ                  |       |                     |
| 40. חטמית קירחת      | <i>Alcea dissecta</i>              | תדיר                  |       |                     |
| 41. חבללוב מצוי      | <i>Euphorbia peplus</i>            | נפוץ                  |       |                     |
| 42. חלוקה הררית      | <i>Thesium bergeri</i>             | מצוי                  |       |                     |
| 43. חסת המצפן        | <i>Lactuca serriola</i>            | נפוץ                  |       |                     |
| 44. חצב מצוי         | <i>Urginea maritima</i>            | נפוץ                  | מוגן  |                     |

# סקר תשתיות טבעיות ומפגעים סביבתיים - קריית שמונה

אתר מספר 4

## מורדות קרן קיימת לישראל

### רשימת מיני צומח

| שם הצמח                | שם מדעי                          | שכיחות    | סטטוס | אנדמיות             |
|------------------------|----------------------------------|-----------|-------|---------------------|
| .45 חרדל השדה          | <i>Sinapis arvensis</i>          | נפוץ      |       |                     |
| .46 חרדל לבן           | <i>Sinapis alba</i>              | נפוץ      |       |                     |
| .47 חרוב מצוי          | <i>Ceratonia siliqua</i>         | תדיר      | מוגן  |                     |
| .48 חרצית השדות        | <i>Chrysanthemum segetum</i>     | תדיר      |       |                     |
| .49 חרצית משוננת       | <i>Chrysanthemum myconis</i>     | תדיר      |       |                     |
| .50 חרצית עטורה        | <i>Chrysanthemum coronarium</i>  | נפוץ      |       |                     |
| .51 טופח גדול          | <i>Lathyrus ochrus</i>           | מצוי      |       |                     |
| .52 טיון דביק          | <i>Dittrichia viscosa</i>        | נפוץ      |       |                     |
| .53 טרשנית שרועה       | <i>Theligonum cynocrambe</i>     | נפוץ      |       |                     |
| .54 יבלית מצויה        | <i>Cynodon dactylon</i>          | נפוץ      |       |                     |
| .55 כוכבית חיוורת      | <i>Stellaria pallida</i>         | נדיר למדי |       |                     |
| .56 כוכבית מצויה       | <i>Stellaria media</i>           | נפוץ      |       |                     |
| .57 כליינית מצויה      | <i>Hymenocarpus circinnatus</i>  | נפוץ      |       |                     |
| .58 כליל החורש         | <i>Cercis siliquastrum</i>       | תדיר      | מוגן  |                     |
| .59 כלך מרוקני         | <i>Ferula tingitana</i>          | תדיר      |       |                     |
| .60 כלנית מצויה        | <i>Anemone coronaria</i>         | נפוץ      | מוגן  |                     |
| .61 כרבולת מצויה       | <i>Onobrychis squarrosa</i>      | מצוי      |       |                     |
| .62 לוע-ארי גדול       | <i>Antirrhinum majus</i>         | תדיר      | מוגן  |                     |
| .63 לועית קטנה         | <i>Misopates orontium</i>        | מצוי      |       |                     |
| .64 לוענית מצויה       | <i>Scrophularia xanthoglossa</i> | מצוי      |       |                     |
| .65 לוף בלתי מזוהה     | <i>Arum sp.</i>                  | אין נתון  |       |                     |
| .66 לנטנה ססגונית      | <i>Lantana camara</i>            |           | פולש  |                     |
| .67 לפתית מצויה        | <i>Hirschfeldia incana</i>       | נפוץ      |       |                     |
| .68 מוצית קוצנית       | <i>Pallenis spinosa</i>          | מצוי      |       |                     |
| .69 מלעניאל מצוי       | <i>Stipa capensis</i>            | נפוץ      |       |                     |
| .70 מסרק מזרחי         | <i>Scandix verna</i>             | נפוץ      |       |                     |
| .71 מעוג אפיל          | <i>Lavatera trimestris</i>       | תדיר      |       |                     |
| .72 מעוג כרתי          | <i>Lavatera cretica</i>          | מצוי      |       |                     |
| .73 מקור-חסידה חלמית   | <i>Erodium malacoides</i>        | נפוץ      |       |                     |
| .74 מקור-חסידה מצוי    | <i>Erodium moschatum</i>         | נפוץ      |       |                     |
| .75 מרגנית השדה        | <i>Anagallis arvensis</i>        | נפוץ      |       |                     |
| .76 מרוות יהודה        | <i>Salvia judaica</i>            | מצוי      |       | ישראל, סוריה ולבנון |
| .77 מרור הגינות        | <i>Sonchus oleraceus</i>         | נפוץ      |       |                     |
| .78 מרקולית מצויה      | <i>Mercurialis annua</i>         | תדיר      |       |                     |
| .79 מררית מצויה        | <i>Picris altissima</i>          | מצוי      |       |                     |
| .80 נורית אסיה         | <i>Ranunculus asiaticus</i>      | נפוץ      | מוגן  |                     |
| .81 נימית ממולענת      | <i>Psilurus incurvus</i>         | מצוי      |       |                     |
| .82 ניסנית ארץ-ישראלית | <i>Crepis palaestina</i>         | מצוי      |       |                     |
| .83 ניסנית דו-קרנית    | <i>Crepis sancta</i>             | נפוץ      |       |                     |
| .84 ניסנית זיפנית      | <i>Crepis aspera</i>             | נפוץ      |       |                     |
| .85 ניסנית סורית       | <i>Crepis syriaca</i>            | נדיר למדי |       | ישראל וטורקיה       |
| .86 נשרן צפוף          | <i>Piptatherum thomasii</i>      | נפוץ      |       |                     |
| .87 סביון אביבי        | <i>Senecio vernalis</i>          | נפוץ      |       |                     |
| .88 סגולית חרמשית      | <i>Legousia falcata</i>          | מצוי      |       |                     |
| .89 סולנום שעיר        | <i>Solanum villosum</i>          | מצוי      |       |                     |

# סקר תשתיות טבעיות ומפגעים סביבתיים - קריית שמונה

## מורדות קרן קיימת לישראל אתר מספר 4

### רשימת מיני צומח

| שם הצמח | שם מדעי                    | שכיחות | סטטוס | אנדמיות             |
|---------|----------------------------|--------|-------|---------------------|
| .90     | Poa infirma                | תדיר   |       |                     |
| .91     | Tordylium trachycarpum     | נפוץ   |       |                     |
| .92     | Polypogon monspeliensis    | מצוי   |       |                     |
| .93     | Arundo donax               | מצוי   |       |                     |
| .94     | Limonium sinuatum          | תדיר   | מוגן  |                     |
| .95     | Asphodelus ramosus         | נפוץ   |       |                     |
| .96     | Echium judaeum             | נפוץ   |       | ישראל, סוריה ולבנון |
| .97     | Rubia tenuifolia           | מצוי   |       |                     |
| .98     | Rubus sanguineus           | מצוי   |       |                     |
| .99     | Haplophyllum buxbaumii     | תדיר   |       |                     |
| .100    | Hypericum triquetrifolium  | נפוץ   |       |                     |
| .101    | Linum pubescens            | מצוי   |       |                     |
| .102    | Calendula arvensis         | נפוץ   |       |                     |
| .103    | Silene colorata            | נפוץ   |       |                     |
| .104    | Silene decipiens           | מצוי   |       |                     |
| .105    | Phagnalon rupestre         | מצוי   |       |                     |
| .106    | Calicotome villosa         | נפוץ   |       |                     |
| .107    | Tolpis virgata             | נפוץ   |       |                     |
| .108    | Echinops adenocaulos       | נפוץ   |       |                     |
| .109    | Carlina curretum           |        | פולש  |                     |
| .110    | Ricinus communis           |        | פולש  |                     |
| .111    | Crassula alata             | תדיר   |       |                     |
| .112    | Polycarpon tetraphyllum    | נפוץ   |       |                     |
| .113    | Cyclamen persicum          | נפוץ   | מוגן  |                     |
| .114    | Ononis pubescens           | מצוי   |       |                     |
| .115    | Foeniculum vulgare         | נפוץ   |       |                     |
| .116    | Coronopus didymus          |        | פולש  |                     |
| .117    | Ziziphus lotus             | נפוץ   | מוגן  |                     |
| .118    | Vitex agnus-castus         | תדיר   | מוגן  |                     |
| .119    | Tripodion tetraphyllum     | מצוי   |       |                     |
| .120    | Cephalaria joppensis       | נפוץ   |       |                     |
| .121    | Chaetosciadium trichosperm | נפוץ   |       | ישראל, סוריה ולבנון |
| .122    | Artemisia squamata         | נפוץ   |       |                     |
| .123    | Amygdalus communis         | מצוי   | מוגן  |                     |
| .124    | Ephedra foeminea           | מצוי   |       |                     |
| .125    | Trifolium scabrum          | מצוי   |       |                     |
| .126    | Trifolium argutum          | מצוי   |       |                     |
| .127    | Trifolium purpureum        | נפוץ   |       |                     |
| .128    | Trifolium campestre        | נפוץ   |       |                     |

# סקר תשתיות טבעיות ומפגעים סביבתיים - קריית שמונה

אתר מספר 4

מורדות קרן קיימת לישראל

רשימת מיני צומח

| שם הצמח | שם מדעי | שכיחות | סטטוס | אנדמיות |
|---------|---------|--------|-------|---------|
|---------|---------|--------|-------|---------|

## סקר תשתיות טבעיות ומפגעים סביבתיים- קריית שמונה

אתר מספר 5

הר שגיא

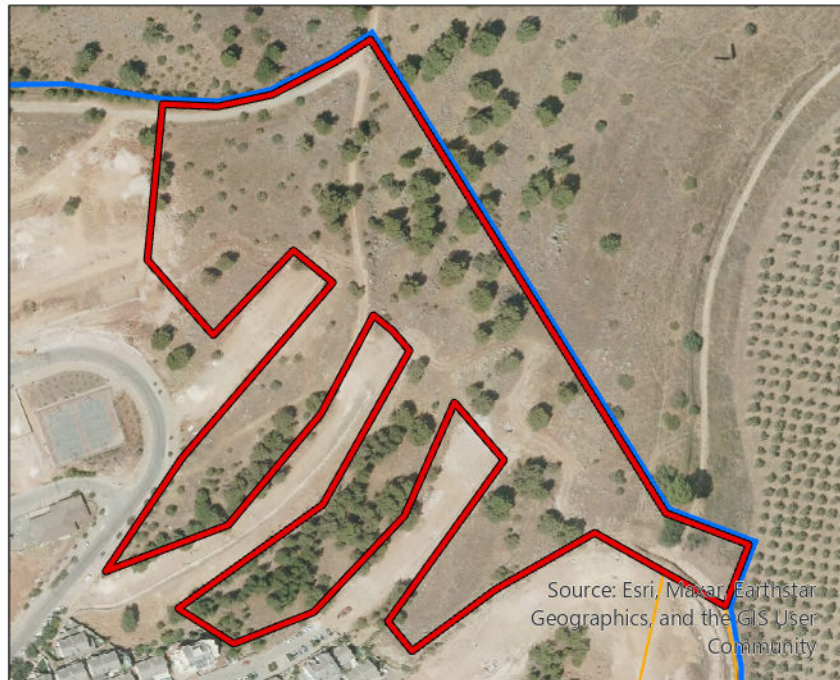

### מידע כללי:

|                  |   |
|------------------|---|
| <b>שטח:</b>      | 46.08 דונם.   |
| <b>מיקום:</b>    | בין גן לאומי תל חי ושכונת בימת תל חי                            |
| <b>נגישות:</b>   | נגישות נוחה לרכב מרחובות שכונת 'בימת תל חי' (האזור נמצא בפיתוח) |
| <b>קישוריות:</b> | האתר נמצא ברצף עם אתר טיילת המצודות                             |



### תיאור כללי:

שטח פתוח בחלק התחתון של מורדות הרי נפתלי עם יער אורנים דליל, מחשוף סלע רבים ועשבונים. השטח נמצא בשוליה הצפוניים של שכונת בימת תל חי הנבנית בימים אלו

### טופוגרפיה:

תלולה למדי

### צומח:

יער אורנים דליל עם צמחייה עשבונית

**מיני דגל:**  
לא אותרו מיני דגל

**מיני צומח "אדומים":**  
לא תועדו מינים 'אדומים'

### בעלי חיים:

חברת בעלי החיים מורכבת מקבוצות שונות דוגמת מגוון מיני יונקים, זוחלים, עופות ופרפרים, כולל מינים שמתמחים בשטחי אחר פתוחים ובתות עשבוניות, עם ריבוי יחסי במינים סתגלניים ומלווי אדם

### מיני דגל:

חזיר בר, דרבן, זיקית, חוגלת סלעים, תור צווארון, נחושתן החומעה

# סקר תשתיות טבעיות ומפגעים סביבתיים - קריית שמונה

אתר מספר 5

## הר שגיא



■ יער  
■ מגורים ב  
■ שטח ציבורי פתוח  
■ שביל  
■ שטח ציבורי פתוח

### תכניות מאושרות בשטח האתר:

חלק מהאתר נמצא תחת תכנית ג/10271 המייעדת את השטח למגורים, דרכים, שצ"פים קטנים ודרך פטרולים ביער

### מקרא ייעודי הקרקע בשטח האתר:

■ דרך ו/או טיפול נופי  
■ דרך מוצעת

### תכניות מתאר ארציות ומחוזיות:

תמ"א 1: שמורת טבע, שטח בעל חשיבות גבוהה להחדרה והעשרה של מי תהום.  
 תמ"א 35/1: מרקם שמור משולב, שטח בעל רגישות נופית וסביבתית גבוהה. תמ"מ 9/2: ישוב עירוני, גן לאומי תל חי, הנחיות סביבתיות: חלק מהשטח ללא הגבלות סביבתיות וחלקו שטח מוגן מפיתוח



### שימושי קרקע בפועל:

גבול גן לאומי תל חי, שולי שטח בפיתוח, שטח פתוח, יער אורנים דליל

### תכניות עתידיות בשטח האתר:

אין תכניות מקודמות

### תשתיות קליטת קהל:

אנדרטה, כניסה לשטח לרכבים

### מוסדות חינוך ותרבות:

גן ילדים: גליל

### המלצות:

מומלץ לייצר חיץ ירוק בין השטח הפתוח לבנוי, למשל באמצעות שתילת שיחיה צפופה (גדר חיה) וצמחיית בר עשבונית על מנת להעשיר את השטחים שנפגעו עקב הפיתוח

# סקר תשתיות טבעיות ומפגעים סביבתיים - קריית שמונה

אתר מספר 5

הר שגיא

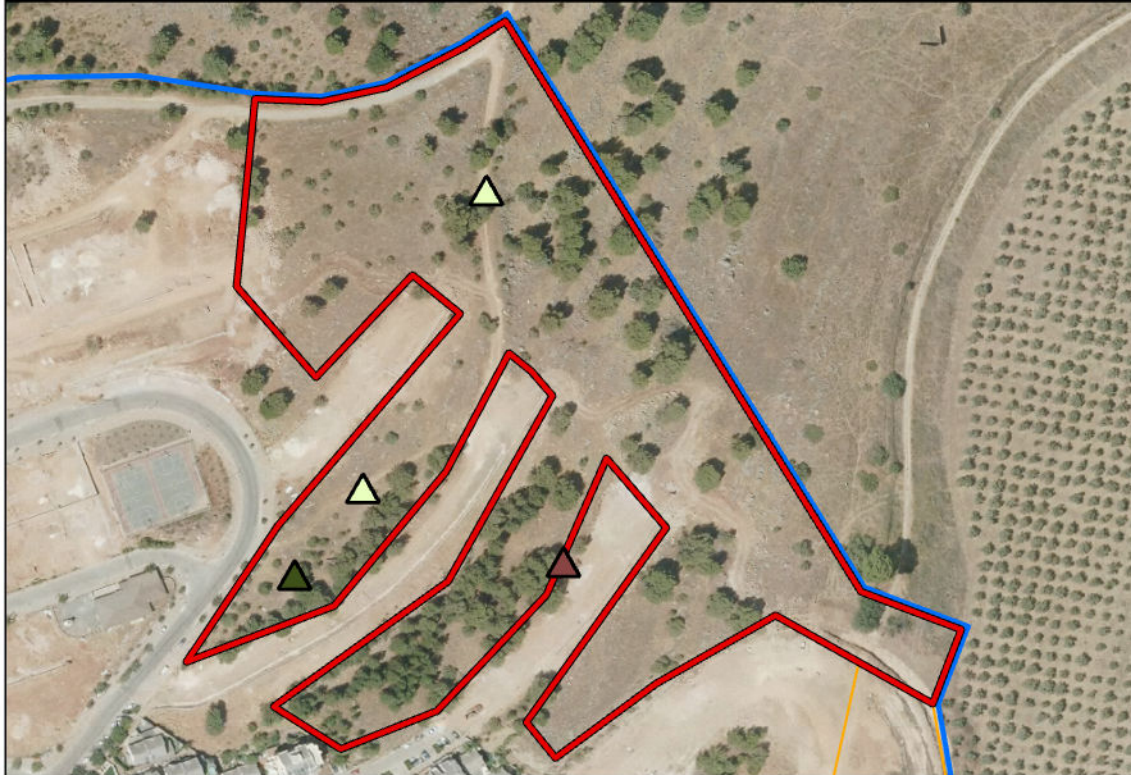

- ▲ גרוטאות
- ▲ פסולת בניין
- ▲ אשפה



## מפגעים עיקריים בשטח האתר

פסולת בניין, אשפה

## מפגעי פסולת

**תיאור כללי:** שפך בטון, מוקד קטן של אשפה

**היקף:** 0.03 דונם - אחוז זניח מכלל שטח הפולגון

## צמחייה פולשת

**תיאור כללי:** לא אותרה צמחייה פולשת

**מס' מוקדים:** לא אותרה **היקף:** לא אותרה צמחייה פולשת

## מפגעים נוספים

לא נמצאו מפגעים נוספים

## המלצות

פינוי שאריות של פסולת בניין, עודפי עפר שמכסים את השטח הפתוח ואשפה לאחר הפיתוח

# סקר תשתיות טבעיות ומפגעים סביבתיים- קריית שמונה

5 אתר מספר

הר שגיא



מראה כללי

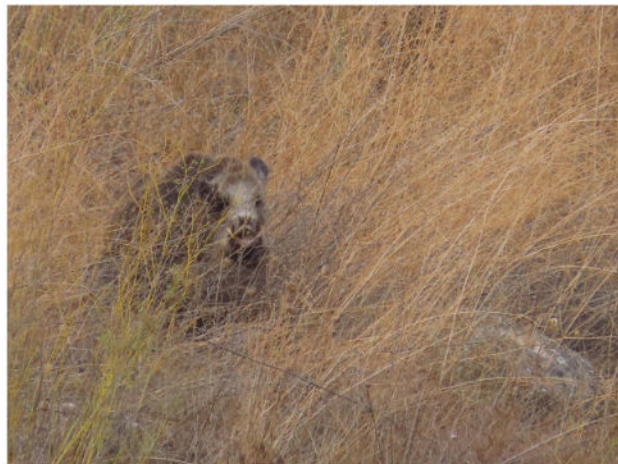

חזיר בר



כשות קצר-עלי



רקפת מצויה



זית אירופי



שפוכת בטון

# סקר תשתיות טבעיות ומפגעים סביבתיים - קריית שמונה

אתר מספר 5

הר שגיא

| ממצאים            | פירוט                                     |
|-------------------|---|
| 1. אתר פריחה      | רקפת מצויה                                |
| 2. עץ בולט/ מיוחד | אלון התבור – עץ ותיק                      |
| 3. עץ בולט/ מיוחד | אלון התבור – חורשה פזורה                  |
| 4. אתר פריחה      | רקפת מצויה – ריכוז גיאופיטים - אלפי פרטים |



# סקר תשתיות טבעיות ומפגעים סביבתיים - קריית שמונה

אתר מספר 5

הר שגיא

רשימת בעלי החיים שנצפו באתר

| שם מדעי                   | סטטוס                    | שם המין          |    |
|---------------------------|--------------------------|------------------|----|
| <b>זוחלים</b>             |                          |                  |    |
| Chamaeleo chamaeleon      | לא בסיכון                | זיקית            | 1  |
| Eumeces schneideri        | לא בסיכון                | חומט מנומר       | 2  |
| Testudo graeca terrestris | עתידו בסכנה              | צב-יבשה מצוי     | 3  |
| <b>יונקים</b>             |                          |                  |    |
| Hystrix indica            | לא בסיכון                | דרבן             | 1  |
| Sus scrofa                | לא בסיכון                | חזיר בר          | 2  |
| Canis aureus              | לא בסיכון                | תן זהוב          | 3  |
| <b>עופות</b>              |                          |                  |    |
| Erithacus rubecula        | לא הוערך/לא מקנן באזורנו | אדום-חזה         | 1  |
| Bubulcus ibis             | לא בסיכון                | אנפית בקר        | 2  |
| Pycnonotus xanthopygos    | לא בסיכון                | בולבול ממושקף    | 3  |
| Falco tinnunculus         | לא בסיכון                | בז מצוי          | 4  |
| Falco subbuteo            | בסכנת הכחדה              | בז עצים          | 5  |
| Serinus serinus           | לא בסיכון                | בזבז אירופי      | 6  |
| Emberiza caesia           | עתידו בסכנה              | גיבתון אדום-מקור | 7  |
| Emberiza hortulana        | עתידו בסכנה              | גיבתון גנים      | 8  |
| Miliaria calandra         | לא בסיכון                | גיבתון עירוני    | 9  |
| Elanus caeruleus          | לא הוערך/לא מקנן באזורנו | דאה שחורת-כתף    | 10 |
| Saxicola rubetra          | לא הוערך/לא מקנן באזורנו | דוחל חום-גרונ    | 11 |
| Saxicola rubicola         | לא הוערך/לא מקנן באזורנו | דוחל שחור-גרונ   | 12 |
| Upupa epops               | לא בסיכון                | דוכיפת           | 13 |
| Milvus migrans            | נכחד כמקנן באזורנו       | דיה שחורה        | 14 |
| Passer domesticus         | לא בסיכון                | דרור הבית        | 15 |
| Passer hispaniolensis     | לא בסיכון                | דרור ספרדי       | 16 |
| Psittacula krameri        | מין פולש                 | דררה             | 17 |
| Luscinia megarhynchos     | קרוב לסיכון              | זמיר הירדן       | 18 |
| Luscinia luscinia         | לא הוערך/לא מקנן באזורנו | זמיר מנומר       | 19 |
| Circus aeruginosus        | נכחד כמקנן באזורנו       | זרון סוף         | 20 |
| Circus cyaneus            | לא הוערך/לא מקנן באזורנו | זרון תכול        | 21 |
| Sturnus vulgaris          | לא הוערך/לא מקנן באזורנו | זרזיר מצוי       | 22 |
| Alectoris chukar          | לא בסיכון                | חוגלת סלעים      | 23 |
| Carduelis carduelis       | לא בסיכון                | חוחית            | 24 |
| Spinus spinus             | לא הוערך/לא מקנן באזורנו | חורפי            | 25 |
| Muscicapa striata         | עתידו בסכנה              | חטפית אפורה      | 26 |
| Circaetus gallicus        | לא בסיכון                | חיוויאי הנחשים   | 27 |
| Phoenicurus ochruros      | קרוב לסיכון              | חכלילית סלעים    | 28 |
| Phoenicurus phoenicurus   | לא הוערך/לא מקנן באזורנו | חכלילית עצים     | 29 |
| Lanius collurio           | עתידו בסכנה              | חנקן אדום-גב     | 30 |
| Lanius senator            | לא בסיכון                | חנקן אדום-ראש    | 31 |
| Lanius nubicus            | לא בסיכון                | חנקן נובי        | 32 |
| Ciconia ciconia           | עתידו בסכנה              | חסידה לבנה       | 33 |
| Delichon urbicum          | לא בסיכון                | טסית בתיים       | 34 |
| Columba livia domestica   | לא בסיכון                | יונת הבית        | 35 |
| Columba palumbus          | לא הוערך/לא מקנן באזורנו | יונת ענק         | 36 |
| Parus major               | לא בסיכון                | ירגזי מצוי       | 37 |
| Carduelis chloris         | לא בסיכון                | ירקון            | 38 |

# סקר תשתיות טבעיות ומפגעים סביבתיים - קריית שמונה

אתר מספר 5

הר שגיא

רשימת בעלי החיים שנצפו באתר

| שם מדעי                    | סטטוס                    | שם המין          |    |
|----------------------------|--------------------------|------------------|----|
| Riparia riparia            | לא הוערך/לא מקנן באזורנו | כוכית גדות       | 39 |
| Luscinia svecica           | לא הוערך/לא מקנן באזורנו | כחול-חזה         | 40 |
| Burhinus oediconemus       | לא בסיכון                | כרוון מצוי       | 41 |
| Plegadis falcinellus       | לא בסיכון                | מגלן חום         | 42 |
| Acridotheres tristis       | מין פולש                 | מיינה מצויה      | 43 |
| Motacilla alba             | עתידו בסכנה              | נחליאלי לבן      | 44 |
| Accipiter nisus            | לא בסיכון                | נץ מצוי          | 45 |
| Accipiter brevipes         | לא הוערך/לא מקנן באזורנו | נץ קצר-אצבעות    | 46 |
| Dendrocopos syriacus       | לא בסיכון                | נקר סורי         | 47 |
| Sylvia borin               | לא הוערך/לא מקנן באזורנו | סבכי אפור        | 48 |
| Sylvia hortensis           | חסר מידה                 | סבכי חורש        | 49 |
| Sylvia curruca             | לא בסיכון                | סבכי טוחנים      | 50 |
| Sylvia communis            | קרוב לסיכון              | סבכי קוצים       | 51 |
| Sylvia atricapilla         | חסר מידה                 | סבכי שחור-כיפה   | 52 |
| Sylvia melanocephala       | לא בסיכון                | סבכי שחור-ראש    | 53 |
| Jynx torquilla             | לא הוערך/לא מקנן באזורנו | סבראש            | 54 |
| Apus affinis               | עתידו בסכנה              | סיס גליל         | 55 |
| Apus melba                 | חסר מידה                 | סיס הרים         | 56 |
| Apus apus                  | חסר מידה                 | סיס חומות        | 57 |
| Hoplopterus spinosus       | לא בסיכון                | סיקסק            | 58 |
| Oenanthe oenanthe          | לא בסיכון                | סלעית אירופית    | 59 |
| Hirundo daurica            | לא בסיכון                | סנונית מערות     | 60 |
| Hirundo rustica            | לא בסיכון                | סנונית רפתות     | 61 |
| Corvus corone              | לא בסיכון                | עורב אפור        | 62 |
| Corvus frugilegus          | לא הוערך/לא מקנן באזורנו | עורב מזרע        | 63 |
| Garrulus glandarius        | לא בסיכון                | עורבני שחור-כיפה | 64 |
| Clanga pomarina            | נכחד כמקנן באזורנו       | עיט חורש         | 65 |
| Phylloscopus trochilus     | לא הוערך/לא מקנן באזורנו | עלווית אפורה     | 66 |
| Phylloscopus collybita     | עתידו בסכנה              | עלווית חורף      | 67 |
| Phylloscopus bonelli       | קרוב לסיכון              | עלווית לבנת-בטן  | 68 |
| Galerida cristata          | לא בסיכון                | עפרוני מצויץ     | 69 |
| Buteo buteo                | קרוב לסיכון              | עקב חורף         | 70 |
| Buteo rufinus              | קרוב לסיכון              | עקב עיטי         | 71 |
| Anthus trivialis           | לא הוערך/לא מקנן באזורנו | פפיון עצים       | 72 |
| Anthus pratensis           | לא הוערך/לא מקנן באזורנו | פפיון שדות       | 73 |
| Fringilla montifringilla   | לא הוערך/לא מקנן באזורנו | פרוש הרים        | 74 |
| Fringilla coelebs          | לא הוערך/לא מקנן באזורנו | פרוש מצוי        | 75 |
| Prinia gracilis            | לא בסיכון                | פשוש             | 76 |
| Cinnyris osea              | לא בסיכון                | צופית בוהקת      | 77 |
| Streptoplia sengalensis    | לא בסיכון                | צוצלת            | 78 |
| Corvus monedula            | לא בסיכון                | קאק              | 79 |
| Clamator glandarius        | לא בסיכון                | קוקיה מצויצת     | 80 |
| Turdus philomelos          | לא הוערך/לא מקנן באזורנו | קיכלי רונן       | 81 |
| Acrocephalus schoenobaenus | לא הוערך/לא מקנן באזורנו | קנית פסים        | 82 |
| Acrocephalus scirpaceus    | לא בסיכון                | קנית קטנה        | 83 |
| Turdus merula              | לא בסיכון                | שחרור            | 84 |
| Hippolais pallida          | לא בסיכון                | שיחנית קטנה      | 85 |

# סקר תשתיות טבעיות ומפגעים סביבתיים - קריית שמונה

אתר מספר 5

הר שגיא

רשימת בעלי החיים שנצפו באתר

| שם מדעי                                  | סטטוס       | שם המין             |    |
|--|-------------|---------------------|----|
| <i>Halcyon smyrnensis</i>                | קרוב לסיכון | שלדג לבן-חזה        | 86 |
| <i>Otus scops</i>                        | לא בסיכון   | שעיר מצוי           | 87 |
| <i>Streptopelia turtur</i>               | קרוב לסיכון | תור מצוי            | 88 |
| <i>Streptopelia decaocto</i>             | לא בסיכון   | תור צווארון         | 89 |
| <i>Caprimulgus europaeus</i>             | חסר מידה    | תחמס אירופי         | 90 |
| <i>Carduelis cannabina</i>               | לא בסיכון   | תפוחית מצויה        | 91 |
| <b>פרפרים</b>                            |             |                     |    |
| <i>Melanargia titea</i>                  | לא בסיכון   | אביבית משוישת       | 1  |
| <i>Carcharodus alceae</i>                | לא בסיכון   | אפורית החלמית       | 2  |
| <i>Colotis (Madais) fausta fausta</i>    | לא בסיכון   | דרומי הצלף          | 3  |
| <i>Pelopidas thrax thrax</i>             | לא בסיכון   | הספרית הדוחן        | 4  |
| <i>Gegenes pumilio</i>                   | לא בסיכון   | הספרית שחורה        | 5  |
| <i>Papilio machaon syriacus</i>          | לא בסיכון   | זנב-סנונית נאה      | 6  |
| <i>Lasiommata maera</i>                  | לא בסיכון   | חומית היבלית        | 7  |
| <i>Lasiommata megera emilyssa</i>        | לא בסיכון   | חומית הציבורת       | 8  |
| <i>Ypthima asterope</i>                  | לא בסיכון   | טבעית זוטית         | 9  |
| <i>Euchloe ausonia melisande</i>         | לא בסיכון   | ירוק-כנף טלוא       | 10 |
| <i>Euchloe belemia belemia</i>           | לא בסיכון   | ירוק-כנף מפוספס     | 11 |
| <i>Leptotes pirithous</i>                | לא בסיכון   | כחלון האספסת        | 12 |
| <i>Lampides boeticus</i>                 | לא בסיכון   | כחלון האפון         | 13 |
| <i>Luthrodes galba</i>                   | לא בסיכון   | כחליל הקטנית        | 14 |
| <i>Polyommatus icarus zelleri</i>        | לא בסיכון   | כחליל השברק         | 15 |
| <i>Chilades trochylus</i>                | לא בסיכון   | כחליל מקושט         | 16 |
| <i>Melitaea trivia/syriaca</i>           | לא בסיכון   | כיתמית הבוצין       | 17 |
| <i>Melitaea ornata</i>                   | לא בסיכון   | כיתמית ירושלים      | 18 |
| <i>Anthocharis cardamines</i>            | לא בסיכון   | כתום-כנף המצלתיים   | 19 |
| <i>Pieris brassicae catoleuca</i>        | לא בסיכון   | לבנין הכרוב         | 20 |
| <i>Pieris (Artogeia) rapae leucosoma</i> | לא בסיכון   | לבנין הצנון         | 21 |
| <i>Pontia daplidice daplidice</i>        | לא בסיכון   | לבנין הרכפה         | 22 |
| <i>Belenois aurota</i>                   | לא בסיכון   | לבנין משויש         | 23 |
| <i>Gonepteryx cleopatra</i>              | לא בסיכון   | לימוני האשחר        | 24 |
| <i>Thymelicus hyrax hyrax</i>            | לא בסיכון   | נחושה נאה           | 25 |
| <i>Thymelicus sylvestris</i>             | לא בסיכון   | נחושת הנשרן         | 26 |
| <i>Lycaena phlaeas</i>                   | לא בסיכון   | נחושתן הארכובית     | 27 |
| <i>Lycaena thersamon</i>                 | לא בסיכון   | נחושתן החומעה       | 28 |
| <i>Cigaritis (Apharitis) acamas</i>      | לא בסיכון   | נחושתן-נמלים מפוספס | 29 |
| <i>Vanessa cardui</i>                    | לא בסיכון   | נימפית החורשף       | 30 |
| <i>Vanessa atalanta atalanta</i>         | לא בסיכון   | נימפית הסרפד        | 31 |
| <i>Hipparchia fatua</i>                  | לא בסיכון   | סטירית אפלה         | 32 |
| <i>Maniola telmessia telmessia</i>       | לא בסיכון   | סטירית פקוחה        | 33 |
| <i>Archon apollinus bellargus</i>        | לא בסיכון   | צבעון שקוף          | 34 |
| <i>Colias croceus</i>                    | לא בסיכון   | צהבוני התלתן        | 35 |
| <i>Pseudophilotes vicrama</i>            | לא בסיכון   | תכליל האזוב         | 36 |

# סקר תשתיות טבעיות ומפגעים סביבתיים - קריית שמונה

אתר מספר 5

## הר שגיא

### רשימת מיני צומח

| שם הצמח                  | שם מדעי                          | שכיחות   | סטטוס | אנדמיות             |
|--------------------------|----------------------------------|----------|-------|---------------------|
| 1. אורן ירושלים          | <i>Pinus halepensis</i>          | תדיר     | מוגן  |                     |
| 2. אורן קפריסאי          | <i>Pinus brutia</i>              |          | פולש  |                     |
| 3. אזוב מצוי             | <i>Majorana syriaca</i>          | נפוץ     | מוגן  |                     |
| 4. אחירותם החורש         | <i>Spartium junceum</i>          | מצוי     | מוגן  |                     |
| 5. אלון התבור            | <i>Quercus ithaburensis</i>      | מצוי     | מוגן  |                     |
| 6. אספסת עדשתית          | <i>Medicago orbicularis</i>      | מצוי     |       |                     |
| 7. אשבל מעורק            | <i>Stachys neurocalycina</i>     | מצוי     |       | ישראל, סוריה ולבנון |
| 8. גזר קיפח              | <i>Daucus carota</i>             | נפוץ     |       |                     |
| 9. גרניון רך             | <i>Geranium molle</i>            | נפוץ     |       |                     |
| 10. דלעת-נחש מצויה       | <i>Bryonia cretica</i>           | מצוי     |       |                     |
| 11. דל-קרניים כרמלי      | <i>Tordylium carmeli</i>         | תדיר     |       | ישראל, סוריה ולבנון |
| 12. דרדר גדול-פרחים      | <i>Centaurea crocodylium</i>     | תדיר     | מוגן  | ישראל ולבנון        |
| 13. זוטה צפופה           | <i>Micromeria myrtifolia</i>     | נפוץ     |       |                     |
| 14. זמזומית מצויה        | <i>Bellevalia flexuosa</i>       | נפוץ     |       | ישראל, סוריה ולבנון |
| 15. זערורית קטנת-פרי     | <i>Telmis microcarpa</i>         | מצוי     |       |                     |
| 16. זקנן שער             | <i>Hyparrhenia hirta</i>         | נפוץ     |       |                     |
| 17. חבלבל השיח           | <i>Convolvulus dorycnium</i>     | מצוי     |       |                     |
| 18. חטמית בלתי מזוהה     | <i>Alcea sp.</i>                 | אין נתון |       |                     |
| 19. חטמית קירחת          | <i>Alcea dissecta</i>            | תדיר     |       |                     |
| 20. חצב מצוי             | <i>Urginea maritima</i>          | נפוץ     | מוגן  |                     |
| 21. טיון דביק            | <i>Dittrichia viscosa</i>        | נפוץ     |       |                     |
| 22. טרשנית שרועה         | <i>Theligonum cynocrambe</i>     | נפוץ     |       |                     |
| 23. כליינית מצויה        | <i>Hymenocarpus circinnatus</i>  | נפוץ     |       |                     |
| 24. כליל החורש           | <i>Cercis siliquastrum</i>       | תדיר     | מוגן  |                     |
| 25. כמנון כרתי           | <i>Pimpinella cretica</i>        | נפוץ     |       |                     |
| 26. כשות קצר-עלי         | <i>Cuscuta brevistyla</i>        | תדיר     |       |                     |
| 27. כתלה חריפה           | <i>Chiliadenus iphionoides</i>   | נפוץ     |       |                     |
| 28. לוע-ארי גדול         | <i>Antirrhinum majus</i>         | תדיר     | מוגן  |                     |
| 29. לוף בלתי מזוהה       | <i>Arum sp.</i>                  | אין נתון |       |                     |
| 30. מוצית קוצנית         | <i>Pallenis spinosa</i>          | מצוי     |       |                     |
| 31. מסרק מזרחי           | <i>Scandix verna</i>             | נפוץ     |       |                     |
| 32. מצלתיים מצויים       | <i>Biscutella didyma</i>         | נפוץ     |       |                     |
| 33. מקור-חסידה חלמית     | <i>Erodium malacoides</i>        | נפוץ     |       |                     |
| 34. מרקולית מצויה        | <i>Mercurialis annua</i>         | תדיר     |       |                     |
| 35. נורית אסיה           | <i>Ranunculus asiaticus</i>      | נפוץ     | מוגן  |                     |
| 36. נורית המלל           | <i>Ranunculus scandicinus</i>    | מצוי     |       |                     |
| 37. ניסנית ארץ-ישראלית   | <i>Crepis palaestina</i>         | מצוי     |       |                     |
| 38. ניסנית דו-קרנית      | <i>Crepis sancta</i>             | נפוץ     |       |                     |
| 39. סביון אביבי          | <i>Senecio vernalis</i>          | נפוץ     |       |                     |
| 40. עוקץ-עקרב בלתי מזוהה | <i>Heliotropium sp.</i>          | אין נתון |       |                     |
| 41. עירית גדולה          | <i>Asphodelus ramosus</i>        | נפוץ     |       |                     |
| 42. עכובית הגלגל         | <i>Gundelia tournefortii</i>     | מצוי     | מוגן  |                     |
| 43. עכנאי יהודה          | <i>Echium judaeum</i>            | נפוץ     |       | ישראל, סוריה ולבנון |
| 44. פרסיון גדול          | <i>Prasium majus</i>             | תדיר     |       |                     |
| 45. פרע מסולסל           | <i>Hypericum triquetrifolium</i> | נפוץ     |       |                     |

## סקר תשתיות טבעיות ומפגעים סביבתיים - קריית שמונה

אתר מספר 5

### הר שגיא

#### רשימת מיני צומח

| שם הצמח                | שם מדעי                     | שכיחות | סטטוס | אנדמיות |
|------------------------|-----------------------------|--------|-------|---------|
| .46. צלף קוצני         | <i>Capparis zoharyi</i>     | מצוי   |       |         |
| .47. צמרנית הסלעים     | <i>Phagnalon rupestre</i>   | מצוי   |       |         |
| .48. קידה שעירה        | <i>Calicotome villosa</i>   | נפוץ   |       |         |
| .49. קיפודן מצוי       | <i>Echinops adenocaulos</i> | נפוץ   |       |         |
| .50. קיצנית כרתית      | <i>Carlina curetum</i>      |        | פולש  |         |
| .51. רקפת מצויה        | <i>Cyclamen persicum</i>    | נפוץ   | מוגן  |         |
| .52. שברק דביק         | <i>Ononis pubescens</i>     | מצוי   |       |         |
| .53. שום נטוי          | <i>Allium phaneranthum</i>  | תדיר   |       |         |
| .54. שומר פשוט         | <i>Foeniculum vulgare</i>   | נפוץ   |       |         |
| .55. שיבולת-שועל נפוצה | <i>Avena sterilis</i>       | נפוץ   |       |         |
| .56. שלמון יפואי       | <i>Cephalaria joppensis</i> | נפוץ   |       |         |
| .57. שעורת הבולבוסין   | <i>Hordeum bulbosum</i>     | נפוץ   |       |         |
| .58. שפירה קשקשנית     | <i>Artemisia squamata</i>   | נפוץ   |       |         |
| .59. תלתן הארגמן       | <i>Trifolium purpureum</i>  | נפוץ   |       |         |
| .60. תלתן חקלאי        | <i>Trifolium campestre</i>  | נפוץ   |       |         |
| .61. תלתן כוכבי        | <i>Trifolium stellatum</i>  | מצוי   |       |         |
| .62. תלתן תריסני       | <i>Trifolium clypeatum</i>  | מצוי   |       |         |

## סקר תשתיות טבעיות ומפגעים סביבתיים- קריית שמונה

אתר מספר 6

### טיילת המצודות

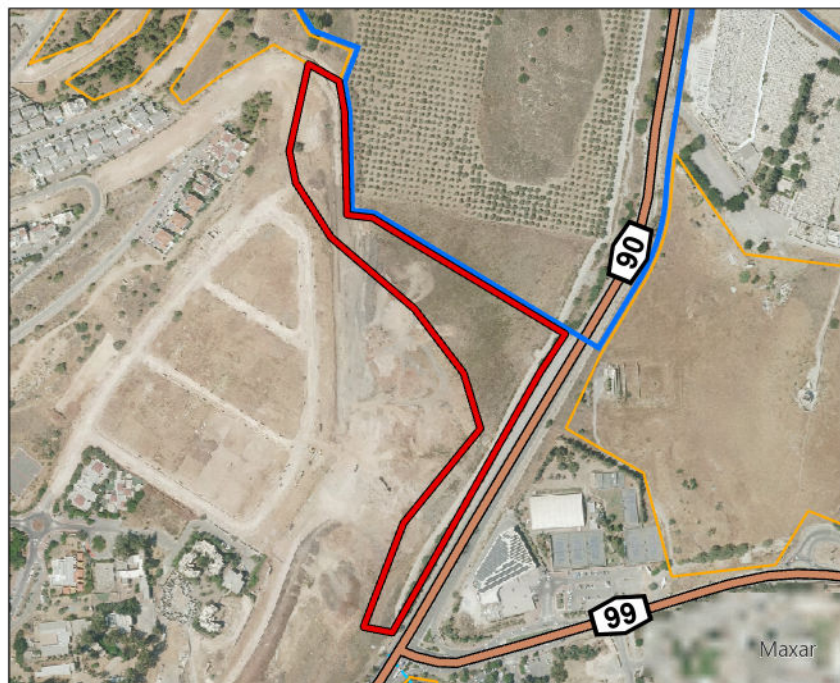

#### מידע כללי:

|                  |   |
|------------------|---|
| <b>שטח:</b>      | 36.34 דונם.   |
| <b>מיקום:</b>    | בין כביש 90 ממזרח, מטעי הזיתים של כפר גלעדי מצפון ושכונת בימת תל חי מדרום וממערב              |
| <b>נגישות:</b>   | נגישות נוחה מטיילת המצודות היוצאת מצומת המצודות על כביש 90                                    |
| <b>קישוריות:</b> | האתר נמצא ברצף עם אתר הר שגיא. האתר מופרד על ידי כביש 90 מאתר עוטף שכונת יובלים ואתר נחל ברום |



#### תיאור כללי:

בחלקו שטח מופר אשר עובר פיתוח ובינוי ובחלקו אחו לח ערכי, בסמוך לכביש 90 וטיילת המצודות שעוברת בסמוך לו

#### טופוגרפיה:

מישורית עד מתונה

#### צומח:

בתה בשלטון טיון דביק (מופע של בית גידול לח). הרצועה הדרומי מופר יחסית

#### מיני צומח "אדומים":

לא תועדו מינים 'אדומים'

#### מיני דגל:

טיון דביק, שנית מתפתלת, ערבז דק-פרחים

#### בעלי חיים:

חברת בעלי החיים מורכבת מקבוצות שונות דוגמת מגוון מיני יונקים, עופות ופרפרים, כולל מינים שמתמחים בשטחים פתוחים עשבוניים ועיר נטע אדם, עם ריבוי מינים סתגלניים ומלווי אדם

#### מיני דגל:

חזיר בר, דרבן, נברן השדה, סבכי קוצים, גיבתון עפרוני, כחליל השברק

# סקר תשתיות טבעיות ומפגעים סביבתיים - קריית שמונה

אתר מספר 6

## טיילת המצודות

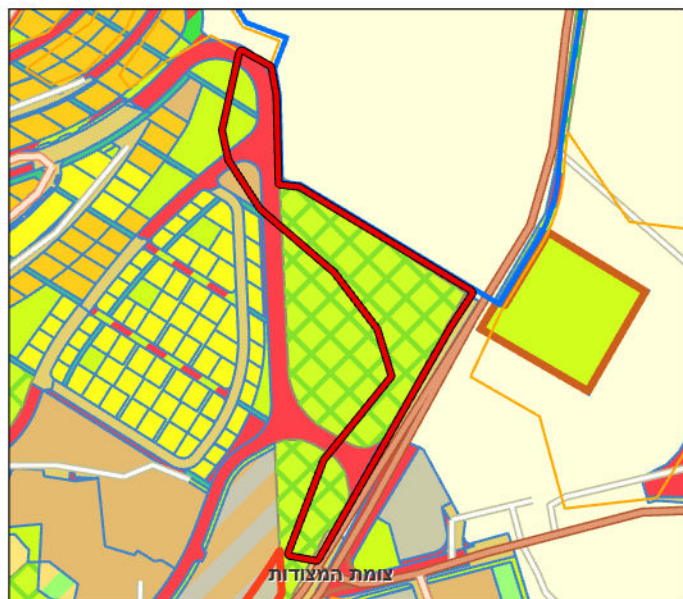

שביל  
שטח ציבורי פתוח  
מבנים ומוסדות ציבור  
פארקלן ציבורי

מקרא ייעודי הקרקע  
בשטח האתר:

דרך מאושרת  
דרך מוצעת

### תכניות מאושרות בשטח האתר:

תכנית ג/10271 מייעדת את מרבית השטח לפארקלן/ציבורי, שצ"פ ודרכים

### תכניות מתאר ארציות ומחוזיות:

תמ"א 1: שטח בעל חשיבות גבוהה להחדרה והעשרה של מי תהום.  
תמ"א 35/1: מרקם שמור משולב. תמ"מ 9/2:  
ישוב עירוני, גבול גן לאומי תל חי



### שימושי קרקע בפועל:

שטחים פתוחים, שולי שטח מופר בפיתוח,  
מתקני קליטת קהל (טיילת)

### תכניות עתידיות בשטח האתר:

אין תכניות מקודמות

### תשתיות קליטת קהל:

### מוסדות חינוך ותרבות:

כניסה לטיילת קריית שמונה - תל חי

גן ילדים: הרדוף וגליל, בתי-ספר: עוזיאל מד ותל חי

### המלצות:

שימור האחו הלח, וניטור מקור המים באתר - מה מקורם ואיכותם, מוצע לצרף את תחום האחו הלח באתר לתחום הגן הלאומי תל-חי על מנת למקסם הגנה על השטח. בשולי האתר (בצמוד לטיילת המצודות) ניתן לפתח בריכת חורף בליווי אקולוג

# סקר תשתיות טבעיות ומפגעים סביבתיים - קריית שמונה

אתר מספר 6

## טיילת המצודות

צמחייה פולשת 

### מפגעים עיקריים בשטח האתר

צמחייה פולשת

### מפגעי פסולת

תיאור כללי: לא נמצאו מפגעי פסולת

היקף: לא נמצאו מפגעי פסולת

### צמחייה פולשת

תיאור כללי: מוקד בינוני של שיטה כחלחלה לצד הכביש

מס' מוקדים: מוקד יחיד, היקף: 0.500 דונם

### מפגעים נוספים

לא נמצאו מפגעים נוספים

### המלצות

כדאי לוודא כי פיתוח המתבצע בשולי האתר ומייצר עודפי עפר ופסולת בניין אינו זולג לתחומי האתר, ביעור השיטה הכחלחלה חשוב במיוחד, עקב הסמיכות לבית הגידול הנדיר באתר (בית גידול לח)

# סקר תשתיות טבעיות ומפגעים סביבתיים- קריית שמונה

6 אתר מספר

טיילת המצודות



מראה כללי



עורבי מזרע



חוחית על חוח עקוד



שנית מתפתלת



נורית המלל



שיטה כחלחלה

# סקר תשתיות טבעיות ומפגעים סביבתיים - קריית שמונה

אתר מספר 6

## טיילת המצודות

| ממצאים                | פירוט   |
|-----------------------|---|
| 1. אתר צפרות          | פפיון שדות, בזבז אירופי, גיבתון עירוני - אתר צפרות באחו בעיקר בחורף |
| 2. אתר פריחה          | נרקיס מצוי - ריכוז גיאופיטים - עשרות פרטים                          |
| 3. בית גידול לח עונתי | ייתכן ונביעה  |

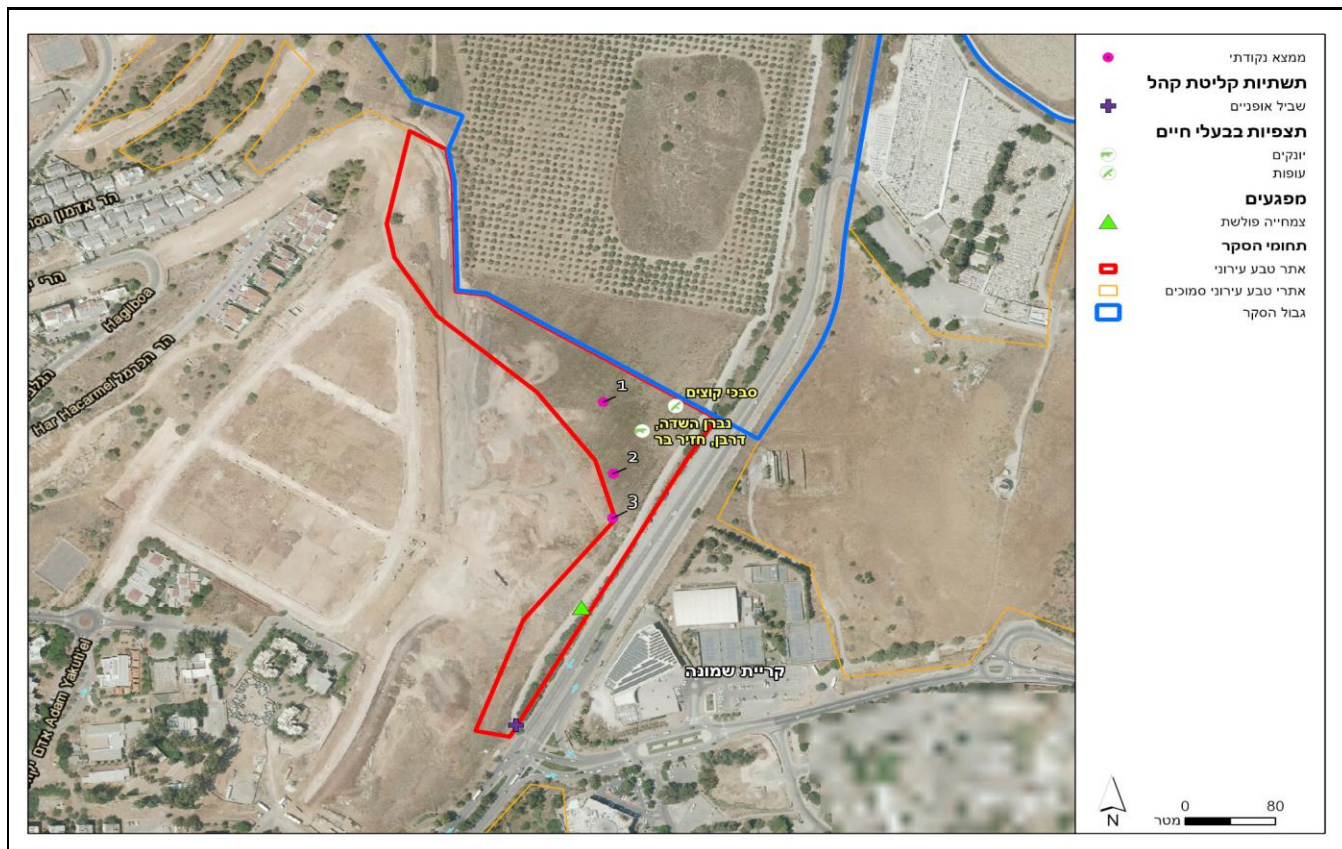

# סקר תשתיות טבעיות ומפגעים סביבתיים - קריית שמונה

אתר מספר 6

## טיילת המצודות

רשימת בעלי החיים שנצפו באתר

| שם מדעי                        | סטטוס                    | שם המין          | יונקים |
|--------------------------------|--------------------------|------------------|--------|
| <i>Hystrix indica</i>          | לא בסיכון                | דרבן             | 1      |
| <i>Sus scrofa</i>              | לא בסיכון                | חזיר בר          | 2      |
| <i>Microtus socialis</i>       | לא בסיכון                | נברן השדה        | 3      |
| <b>עופות</b>                   |                          |                  |        |
| <i>Erithacus rubecula</i>      | לא הוערך/לא מקנן באזורנו | אדום-חזה         | 1      |
| <i>Pernis apivorus</i>         | לא הוערך/לא מקנן באזורנו | איית צרעים       | 2      |
| <i>Bubulcus ibis</i>           | לא בסיכון                | אנפית בקר        | 3      |
| <i>Ardeola ralloides</i>       | קרוב לסיכון              | אנפית סוף        | 4      |
| <i>Pycnonotus xanthopygos</i>  | לא בסיכון                | בולבול ממושקף    | 5      |
| <i>Falco naumanni</i>          | קרוב לסיכון              | בז אדום          | 6      |
| <i>Falco tinnunculus</i>       | לא בסיכון                | בז מצוי          | 7      |
| <i>Serinus serinus</i>         | לא בסיכון                | בזבז אירופי      | 8      |
| <i>Tringa ochropus</i>         | לא הוערך/לא מקנן באזורנו | ביצנית שחורת-כנף | 9      |
| <i>Emberiza caesia</i>         | עתידו בסכנה              | גיבתון אדום-מקור | 10     |
| <i>Emberiza hortulana</i>      | עתידו בסכנה              | גיבתון גנים      | 11     |
| <i>Miliaria calandra</i>       | לא בסיכון                | גיבתון עפרוני    | 12     |
| <i>Elanus caeruleus</i>        | לא הוערך/לא מקנן באזורנו | דאה שחורת-כתף    | 13     |
| <i>Saxicola rubetra</i>        | לא הוערך/לא מקנן באזורנו | דוחל חום-גרון    | 14     |
| <i>Saxicola maurus</i>         | לא הוערך/לא מקנן באזורנו | דוחל מזרחי       | 15     |
| <i>Saxicola rubicola</i>       | לא הוערך/לא מקנן באזורנו | דוחל שחור-גרון   | 16     |
| <i>Upupa epops</i>             | לא בסיכון                | דוכיפת           | 17     |
| <i>Milvus migrans</i>          | נכחד כמקנן באזורנו       | דיה שחורה        | 18     |
| <i>Passer domesticus</i>       | לא בסיכון                | דרור הבית        | 19     |
| <i>Passer hispaniolensis</i>   | לא בסיכון                | דרור ספרדי       | 20     |
| <i>Psittacula krameri</i>      | מין פולש                 | דררה             | 21     |
| <i>Luscinia megarhynchos</i>   | קרוב לסיכון              | זמיר הירדן       | 22     |
| <i>Luscinia luscinia</i>       | לא הוערך/לא מקנן באזורנו | זמיר מנומר       | 23     |
| <i>Circus aeruginosus</i>      | נכחד כמקנן באזורנו       | זרון סוף         | 24     |
| <i>Circus pygargus</i>         | לא הוערך/לא מקנן באזורנו | זרון פס          | 25     |
| <i>Circus cyaneus</i>          | לא הוערך/לא מקנן באזורנו | זרון תכול        | 26     |
| <i>Sturnus vulgaris</i>        | לא הוערך/לא מקנן באזורנו | זרזיר מצוי       | 27     |
| <i>Alauda arvensis</i>         | לא הוערך/לא מקנן באזורנו | זרעית השדה       | 28     |
| <i>Alectoris chukar</i>        | לא בסיכון                | חוגלת סלעים      | 29     |
| <i>Lullula arborea</i>         | קרוב לסיכון              | חוגת עצים        | 30     |
| <i>Carduelis carduelis</i>     | לא בסיכון                | חוחית            | 31     |
| <i>Spinus spinus</i>           | לא הוערך/לא מקנן באזורנו | חורפי            | 32     |
| <i>Muscicapa striata</i>       | עתידו בסכנה              | חטפית אפורה      | 33     |
| <i>Circaetus gallicus</i>      | לא בסיכון                | חיוויאי הנחשים   | 34     |
| <i>Phoenicurus ochruros</i>    | קרוב לסיכון              | חכלילית סלעים    | 35     |
| <i>Phoenicurus phoenicurus</i> | לא הוערך/לא מקנן באזורנו | חכלילית עצים     | 36     |
| <i>Lanius collurio</i>         | עתידו בסכנה              | חנקן אדום-גב     | 37     |
| <i>Lanius senator</i>          | לא בסיכון                | חנקן אדום-ראש    | 38     |
| <i>Lanius nubicus</i>          | לא בסיכון                | חנקן נובי        | 39     |
| <i>Lanius minor</i>            | לא הוערך/לא מקנן באזורנו | חנקן שחור-מצח    | 40     |
| <i>Ciconia ciconia</i>         | עתידו בסכנה              | חסידה לבנה       | 41     |
| <i>Locustella luscinioides</i> | נכחד כמקנן באזורנו       | חרגולן זמירי     | 42     |

# סקר תשתיות טבעיות ומפגעים סביבתיים - קריית שמונה

אתר מספר 6

## טיילת המצודות

רשימת בעלי החיים שנצפו באתר

| שם מדעי                 | סטטוס                    | שם המין          |    |
|-------------------------|--------------------------|------------------|----|
| Gallinago gallinago     | לא הוערך/לא מקנן באזורנו | חרטומית ביצות    | 43 |
| Delichon urbicum        | לא בסיכון                | טסית בתיים       | 44 |
| Columba livia domestica | לא בסיכון                | יונת הבית        | 45 |
| Columba palumbus        | לא הוערך/לא מקנן באזורנו | יונת ענק         | 46 |
| Parus major             | לא בסיכון                | ירגזי מצוי       | 47 |
| Riparia riparia         | לא הוערך/לא מקנן באזורנו | כוכית גדות       | 48 |
| Luscinia svecica        | לא הוערך/לא מקנן באזורנו | כחול-חזה         | 49 |
| Burhinus oediconemus    | לא בסיכון                | כרוון מצוי       | 50 |
| Egretta garzetta        | קרוב לסיכון              | לבנית קטנה       | 51 |
| Plegadis falcinellus    | לא בסיכון                | מגלן חום         | 52 |
| Acridotheres tristis    | מין פולש                 | מיינה מצויה      | 53 |
| Crex crex               | לא הוערך/לא מקנן באזורנו | מלכישליו חלודי   | 54 |
| Motacilla cinerea       | לא הוערך/לא מקנן באזורנו | נחליאלי זנבתן    | 55 |
| Motacilla alba          | עתידו בסכנה              | נחליאלי לבן      | 56 |
| Motacilla flava         | עתידו בסכנה              | נחליאלי צהוב     | 57 |
| Accipiter nisus         | לא בסיכון                | נץ מצוי          | 58 |
| Accipiter brevipes      | לא הוערך/לא מקנן באזורנו | נץ קצר-אצבעות    | 59 |
| Dendrocopos syriacus    | לא בסיכון                | נקר סורי         | 60 |
| Sylvia borin            | לא הוערך/לא מקנן באזורנו | סבכי אפור        | 61 |
| Sylvia hortensis        | חסר מידה                 | סבכי חורש        | 62 |
| Sylvia curruca          | לא בסיכון                | סבכי טוחנים      | 63 |
| Sylvia communis         | קרוב לסיכון              | סבכי קוצים       | 64 |
| Sylvia atricapilla      | חסר מידה                 | סבכי שחור-כיפה   | 65 |
| Sylvia melanocephala    | לא בסיכון                | סבכי שחור-ראש    | 66 |
| Jynx torquilla          | לא הוערך/לא מקנן באזורנו | סבראש            | 67 |
| Apus affinis            | עתידו בסכנה              | סיס גליל         | 68 |
| Apus melba              | חסר מידה                 | סיס הרים         | 69 |
| Apus pallidus           | לא בסיכון                | סיס חוורור       | 70 |
| Apus apus               | חסר מידה                 | סיס חומות        | 71 |
| Hoplopterus spinosus    | לא בסיכון                | סיקסק            | 72 |
| Oenanthe oenanthe       | לא בסיכון                | סלעית אירופית    | 73 |
| Oenanthe isabellina     | עתידו בסכנה              | סלעית ערבות      | 74 |
| Oenanthe hispanica      | בסכנת הכחדה              | סלעית קיץ        | 75 |
| Hirundo daurica         | לא בסיכון                | סנונית מערות     | 76 |
| Hirundo rustica         | לא בסיכון                | סנונית רפתות     | 77 |
| Grus grus               | לא הוערך/לא מקנן באזורנו | עגור אפור        | 78 |
| Corvus corone           | לא בסיכון                | עורב אפור        | 79 |
| Corvus frugilegus       | לא הוערך/לא מקנן באזורנו | עורב מזרע        | 80 |
| Garrulus glandarius     | לא בסיכון                | עורבני שחור-כיפה | 81 |
| Hieraaetus pennatus     | לא הוערך/לא מקנן באזורנו | עיט גמדי         | 82 |
| Clanga pomarina         | נכחד כמקנן באזורנו       | עיט חורש         | 83 |
| Phylloscopus trochilus  | לא הוערך/לא מקנן באזורנו | עלווית אפורה     | 84 |
| Phylloscopus collybita  | עתידו בסכנה              | עלווית חורף      | 85 |
| Phylloscopus bonelli    | קרוב לסיכון              | עלווית לבנת-בטן  | 86 |
| Galerida cristata       | לא בסיכון                | עפרוני מצויץ     | 87 |
| Buteo buteo             | קרוב לסיכון              | עקב חורף         | 88 |
| Anthus cervinus         | לא הוערך/לא מקנן באזורנו | פפיון אדום-גרונ  | 89 |

# סקר תשתיות טבעיות ומפגעים סביבתיים - קריית שמונה

אתר מספר 6

## טיילת המצודות

רשימת בעלי החיים שנצפו באתר

| שם מדעי                    | סטטוס                    | שם המין       |     |
|----------------------------|--------------------------|---------------|-----|
| Anthus spinoletta          | לא הוערך/לא מקנן באזורנו | פפיון מים     | 90  |
| Anthus trivialis           | לא הוערך/לא מקנן באזורנו | פפיון עצים    | 91  |
| Anthus pratensis           | לא הוערך/לא מקנן באזורנו | פפיון שדות    | 92  |
| Fringilla montifringilla   | לא הוערך/לא מקנן באזורנו | פרוש הרים     | 93  |
| Fringilla coelebs          | לא הוערך/לא מקנן באזורנו | פרוש מצוי     | 94  |
| Prinia gracilis            | לא בסיכון                | פשוש          | 95  |
| Cinnyris osea              | לא בסיכון                | צופית בוהקת   | 96  |
| Streptoplia sengalensis    | לא בסיכון                | צוצלת         | 97  |
| Corvus monedula            | לא בסיכון                | קאק           | 98  |
| Cuculus canorus            | חסר מידה                 | קוקיה אירופית | 99  |
| Clamator glandarius        | לא בסיכון                | קוקיה מצויצת  | 100 |
| Turdus philomelos          | לא הוערך/לא מקנן באזורנו | קיכלי רונן    | 101 |
| Acrocephalus arundinaceus  | בסכנת הכחדה חמורה        | קנית אירופית  | 102 |
| Acrocephalus schoenobaenus | לא הוערך/לא מקנן באזורנו | קנית פסים     | 103 |
| Turdus merula              | לא בסיכון                | שחרור         | 104 |
| Hippolais pallida          | לא בסיכון                | שיחנית קטנה   | 105 |
| Halcyon smyrnensis         | קרוב לסיכון              | שלדג לבן-חזה  | 106 |
| Coturnix coturnix          | בסכנת הכחדה חמורה        | שליז נודד     | 107 |
| Merops apiaster            | עתידו בסכנה              | שרקרק מצוי    | 108 |
| Streptopelia turtur        | קרוב לסיכון              | תור מצוי      | 109 |
| Streptopelia decaocto      | לא בסיכון                | תור צווארון   | 110 |
| Caprimulgus europaeus      | חסר מידה                 | תחמס אירופי   | 111 |
| Tyto alba                  | לא בסיכון                | תנשמת לבנה    | 112 |
| Carduelis cannabina        | לא בסיכון                | תפוחית מצויה  | 113 |
| Cisticola juncidis         | לא בסיכון                | תפר           | 114 |

### פרפרים

|                                |           |                   |    |
|--------------------------------|-----------|-------------------|----|
| Melanargia titea               | לא בסיכון | אביבית משוישת     | 1  |
| Carcharodus alceae             | לא בסיכון | אפורית החלמית     | 2  |
| Pyrgus melotis melotis         | לא בסיכון | אפורית מזרחית     | 3  |
| Danaus chrysippus chrysippus   | לא בסיכון | דנאית הדורה       | 4  |
| Colotis (Madais) fausta fausta | לא בסיכון | דרומי הצלף        | 5  |
| Pelopidas thrax thrax          | לא בסיכון | הספרית הדוחן      | 6  |
| Gegenes pumilio                | לא בסיכון | הספרית שחורה      | 7  |
| Papilio machaon syriacus       | לא בסיכון | זנב-סנונית נאה    | 8  |
| Lasiommata maera               | לא בסיכון | חומית היבלית      | 9  |
| Euchloe ausonia melisande      | לא בסיכון | ירוק-כנף טלוא     | 10 |
| Euchloe belemia belemia        | לא בסיכון | ירוק-כנף מפוספס   | 11 |
| Leptotes pirithous             | לא בסיכון | כחלון האספסת      | 12 |
| Lampides boeticus              | לא בסיכון | כחלון האפון       | 13 |
| Azonus jesus                   | לא בסיכון | כחלון הינבוט      | 14 |
| Zizeeria karsandra             | לא בסיכון | כחלון הקוטב       | 15 |
| Luthrodes galba                | לא בסיכון | כחליל הקטנית      | 16 |
| Deudorix livia                 | לא בסיכון | כחליל הרימון      | 17 |
| Polyommatus icarus zelleri     | לא בסיכון | כחליל השברק       | 18 |
| Melitaea trivia/syriaca        | לא בסיכון | כיתמית הבוצין     | 19 |
| Anthocharis cardamines         | לא בסיכון | כתום-כנף המצלתיים | 20 |
| Pieris brassicae catoleuca     | לא בסיכון | לבנין הכרוב       | 21 |

# סקר תשתיות טבעיות ומפגעים סביבתיים - קריית שמונה

אתר מספר 6

## טיילת המצודות

רשימת בעלי החיים שנצפו באתר

| שם מדעי                                  | סטטוס     | שם המין         |    |
|--|-----------|-----------------|----|
| <i>Pieris (Artogeia) rapae leucosoma</i> | לא בסיכון | לבנין הצנון     | 22 |
| <i>Pontia daplidice daplidice</i>        | לא בסיכון | לבנין הרכפה     | 23 |
| <i>Belenois aurota</i>                   | לא בסיכון | לבנין משויש     | 24 |
| <i>Gonepteryx cleopatra</i>              | לא בסיכון | לימוני האשחר    | 25 |
| <i>Thymelicus hyrax hyrax</i>            | לא בסיכון | נחושה נאה       | 26 |
| <i>Thymelicus sylvestris</i>             | לא בסיכון | נחושת הנשרן     | 27 |
| <i>Lycaena phlaeas</i>                   | לא בסיכון | נחושתן הארכובית | 28 |
| <i>Lycaena thersamon</i>                 | לא בסיכון | נחושתן החומעה   | 29 |
| <i>Vanessa cardui</i>                    | לא בסיכון | נימפית החורשף   | 30 |
| <i>Vanessa atalanta atalanta</i>         | לא בסיכון | נימפית הסרפד    | 31 |
| <i>Spialia orbifer</i>                   | לא בסיכון | נקדית הוורדיים  | 32 |
| <i>Maniola telmessia telmessia</i>       | לא בסיכון | סטירית פקוחה    | 33 |
| <i>Archon apollinus bellargus</i>        | לא בסיכון | צבעון שקוף      | 34 |
| <i>Colias croceus</i>                    | לא בסיכון | צהבוני התלתן    | 35 |

# סקר תשתיות טבעיות ומפגעים סביבתיים - קריית שמונה

אתר מספר 6

## טיילת המצודות

### רשימת מיני צומח

| שם הצמח                | שם מדעי                           | שכיחות | סטטוס | אנדמיות |
|------------------------|-----------------------------------|--------|-------|---------|
| 1. אזנב מצוי           | <i>Urospermum picroides</i>       | נפוץ   |       |         |
| 2. אמיתה גדולה         | <i>Ammi majus</i>                 | נפוץ   |       |         |
| 3. אספסת גלגלית        | <i>Medicago rotata</i>            | מצוי   |       |         |
| 4. ארבע-כנפות מצויות   | <i>Tetragonolobus palaestinus</i> | תדיר   |       |         |
| 5. גדילן מצוי          | <i>Silybum marianum</i>           | נפוץ   |       |         |
| 6. גזר קיפח            | <i>Daucus carota</i>              | נפוץ   |       |         |
| 7. גרניון גזור         | <i>Geranium dissectum</i>         | תדיר   |       |         |
| 8. דבקה זיפנית         | <i>Galium aparine</i>             | מצוי   |       |         |
| 9. חבלבל השדה          | <i>Convolvulus arvensis</i>       | נפוץ   |       |         |
| 10. חוח עקוד           | <i>Scolymus maculatus</i>         | נפוץ   |       |         |
| 11. חרדל השדה          | <i>Sinapis arvensis</i>           | נפוץ   |       |         |
| 12. חרדל לבן           | <i>Sinapis alba</i>               | נפוץ   |       |         |
| 13. טופח גדול          | <i>Lathyrus ochrus</i>            | מצוי   |       |         |
| 14. טיון דביק          | <i>Dittrichia viscosa</i>         | נפוץ   |       |         |
| 15. יבליית מצויה       | <i>Cynodon dactylon</i>           | נפוץ   |       |         |
| 16. כתמה עבת-שורשים    | <i>Leontodon tuberosus</i>        | נפוץ   |       |         |
| 17. לחך אזמלני         | <i>Plantago lanceolata</i>        | מצוי   |       |         |
| 18. לשון-כלב כרתית     | <i>Cynoglossum creticum</i>       | מצוי   |       |         |
| 19. מעוג מנוקד         | <i>Lavatera punctata</i>          | מצוי   |       |         |
| 20. נורית המלל         | <i>Ranunculus scandicinus</i>     | מצוי   |       |         |
| 21. ניסנית ארץ-ישראלית | <i>Crepis palaestina</i>          | מצוי   |       |         |
| 22. נרקיס מצוי         | <i>Narcissus tazetta</i>          | מצוי   | מוגן  |         |
| 23. צנון מצוי          | <i>Raphanus raphanistrum</i>      | מצוי   |       |         |
| 24. שברק משובל         | <i>Ononis alopecuroides</i>       | תדיר   |       |         |
| 25. שיבולת-שועל נפוצה  | <i>Avena sterilis</i>             | נפוץ   |       |         |
| 26. שיטה כחלחלה        | <i>Acacia saligna</i>             |        | פולש  |         |
| 27. שנית מתפתלת        | <i>Lythrum junceum</i>            | מצוי   |       |         |
| 28. שעורת התבור        | <i>Hordeum spontaneum</i>         | נפוץ   |       |         |
| 29. תלתן הפוך          | <i>Trifolium resupinatum</i>      | נפוץ   |       |         |
| 30. תלתן חקלאי         | <i>Trifolium campestre</i>        | נפוץ   |       |         |

## סקר תשתיות טבעיות ומפגעים סביבתיים- קריית שמונה

אתר מספר 7

### מורדות עולי הגרדום



#### מידע כללי:

|                  |   |
|------------------|---|
| <b>שטח:</b>      | 41.18 דונם.   |
| <b>מיקום:</b>    | בין רחובות עולי הגרדום, אחי אילת וברל כצלסון                |
| <b>נגישות:</b>   | נגישות נוחה חלקית מהרחובות 'עולי הגרדום' ו'ברל כצלסון'      |
| <b>קישוריות:</b> | האתר מופרד מאתר שצ"פ הרב קוק על ידי הכביש ברחוב עולי הגרדום |



#### תיאור כללי:

שטח פתוח עשבוני עם מדרון בתוך הבנוי של העיר, עצים מקומיים נטועים, חורשת עצי אקליפטוס ובית גידול לח במעלה הגבעה

#### טופוגרפיה:

מתונה עד תלולה למדי

#### צומח:

עשבוניים בני-קיימא בשלטון שעורת הבולבוסין ודל-קרניים כרמלי. כתמי חורשות נטועות, מעזבה בחלק הצפוני ומעיין עונתי היוצר בית גידול לח זעיר

#### מיני צומח "אדומים":

לא תועדו מינים 'אדומים'

#### מיני דגל:

סחלב קדוש, נורית אסיה, לשון-פר איטלקית, לוע-הארי הגדול

#### בעלי חיים:

חברת בעלי החיים מורכבת מקבוצות שונות דוגמת מיני יונקים, עופות ופרפרים, עם ריבוי מינים סתגלניים ומלווי אדם ומיעוט מינים שמתמחים בשטחים פתוחים

#### מיני דגל:

חולד, קרפדה ירוקה, בז מצוי, צוצלת, דרור הבית, כחלון האספסת

# סקר תשתיות טבעיות ומפגעים סביבתיים - קריית שמונה

אתר מספר 7

## מורדות עולי הגרדום

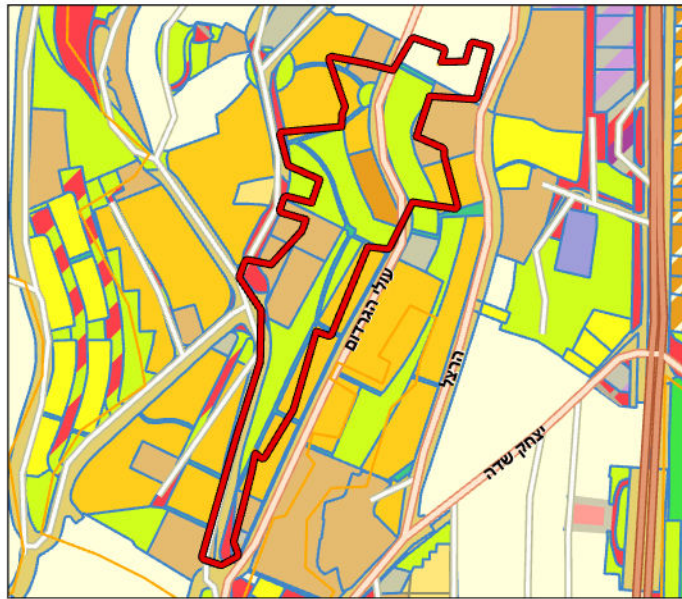

|                 |                           |                     |
|-----------------|---------------------------|---------------------|
| שביל            | מגורים ב                  | דרך מאושרת          |
| שטח ציבורי פתוח | מגורים ג                  | דרך מוצעת           |
|                 | מסחר ומבנים ומוסדות ציבור | מבנים ומוסדות ציבור |

### תכניות מאושרות בשטח האתר:

תכנית ג/10877 מגדירה מבנים ומוסדות ציבור ושצ"פים

### תכניות מתאר ארציות ומחוזיות:

תמ"א 1: שטח בעל חשיבות גבוהה להחדרה והעשרה של מי תהום.  
תמ"א 35/1: מרקם שמור משולב. תמ"מ 2/9: ישוב עירוני

### מקרא ייעודי הקרקע בשטח האתר:

### שימושי קרקע בפועל:

כביש פנימי, שטחים פתוחים בין שכונות מגורים, שולי גן ציבורי



### תכניות עתידיות בשטח האתר:

ייתכן והאתר יהווה חלק ממתחם להתחדשות עירונית "עולי הגרדום"

### תשתיות קליטת קהל:

מתקני שעשועים, פינת ישיבה אקולוגית, פסל

### מוסדות חינוך ותרבות:

גן ילדים: רקפת בני מלך ורמה, בתי ספר: החוה החקלאית, חפץ חיים ורמב"ם מד

### המלצות:

הקפדה על קציר כאשר הצמחייה גבוהה, לשמירה על נגישות לשטח, שימור כתם האחו הלח סביב המעיין (צומח בתי גידול לחים וסחלב קדוש), ניתן לשקול שיקום של בית הגידול הלח העונתי בקרבת רחוב ברל כצלסון, בן היתר על ידי תוספת שתילת צמחייה מתאימה

# סקר תשתיות טבעיות ומפגעים סביבתיים - קריית שמונה

אתר מספר 7

## מורדות עולי הגרדום

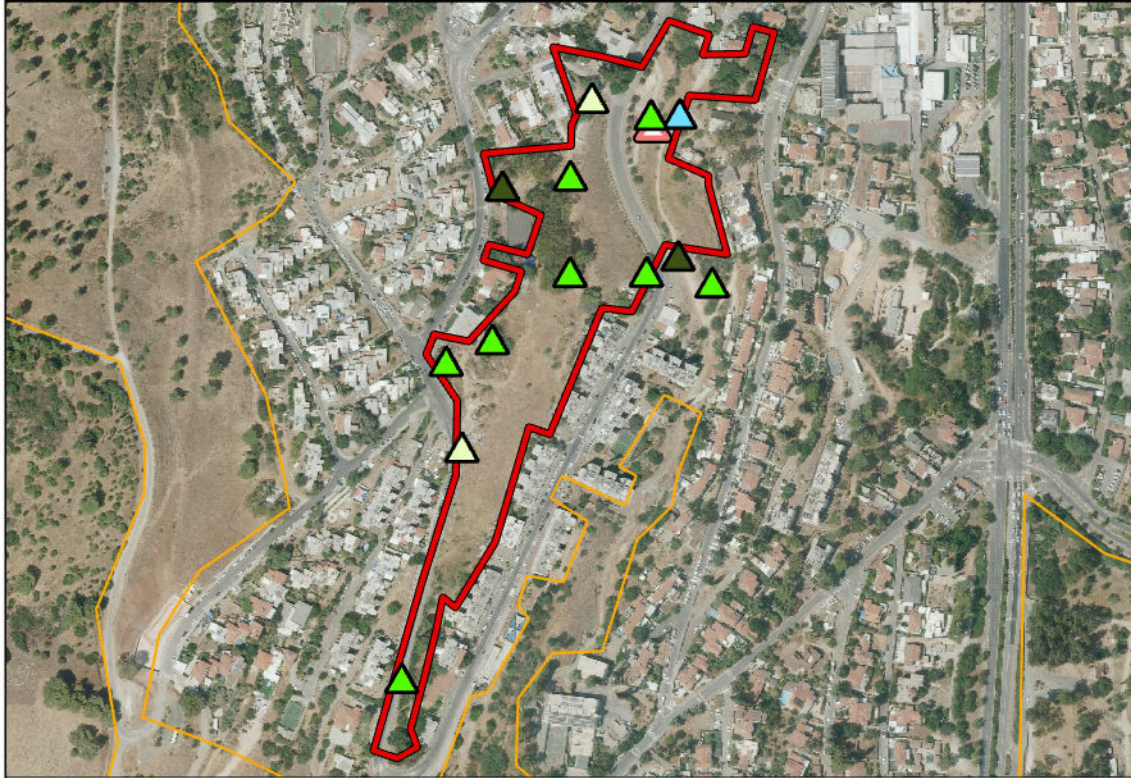

-  הפרות קרקע
-  פסולת חקלאית
-  פסולת בניין
-  אשפה
-  צמחייה פולשת

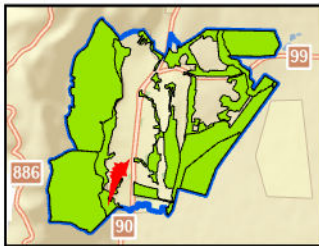

### מפגעים עיקריים בשטח האתר

צמחייה פולשת, אשפה

### מפגעי פסולת

**תיאור כללי:** שני מוקדים קטנים של פסולת בניין, ערימות גזם, ריכוז גדול של אשפה ליד רחוב ברל כצלסון

**היקף:** 0.275 דונם - אחוז זניח מכלל שטח הפוליוגון

### צמחייה פולשת

**תיאור כללי:** ריכוזים גדולים של שיחים, בעיקר שיטה כחלחלה. בנוסף, עצי אזדרכת וריכוזי שיחים קטנים של קיקיון מצוי ודודוניה דביקה

**מס' מוקדים:** שמונה **היקף:** 2.405 דונם

### מפגעים נוספים

הפרות קרקע - שפוכת במעלה שקרסה אל המדרון

### המלצות

ביעור הצמחייה הפולשת, עם דגש על השיטה הכחלחלה. פינוי הפסולת, בעיקר המוקד המשמעותי ליד רחוב ברל כצלסון

# סקר תשתיות טבעיות ומפגעים סביבתיים- קריית שמונה

7 אתר מספר

מורדות עולי הגרדום



מראה כללי



בז מצוי



ראשני קרפדה ירוקה



לשון-פר איטלקית



לוע-ארי גדול



אזדרכת מצויה - מין פולש

# סקר תשתיות טבעיות ומפגעים סביבתיים - קריית שמונה

אתר מספר 7

## מורדות עולי הגרדום

| ממצאים                   | פירוט                              |
|--------------------------|------------------------------------|
| 1. מעיין                 | מעט מים ואצות. ספק נביעה עונתית    |
| 2. צמח ייחודי            | רותם המדבר – שיחים גדולים          |
| 3. בוסתן/ חקלאות מסורתית | הדרים נטועים                       |
| 4. עץ בולט/ מיוחד        | אלון התבור                         |
| 5. עץ בולט/ מיוחד        | אקליפטוס המקור – חורשת עצים בוגרים |
| 6. עץ בולט/ מיוחד        | אקליפטוס המקור                     |
| 7. מעיין                 | נביעה קטנה                         |
| 8. עץ בולט/ מיוחד        | אורן ירושלים                       |
| 9. צמח ייחודי            | אחילוף הגליל – מספר צמחים          |
| 10. צמח ייחודי           | לשון-פר איטלקית                    |
| 11. בית גידול לח עונתי   | שטח היקוות עונתי לצד ערוץ קטן      |
| 12. צמחי מים וסביבה לחה  | אגמון הכדורים – ריכוז עשרות צמחים  |
| 13. צמח ייחודי           | סחלב קדוש – מספר גיאופיטים         |
| 14. אתר פריחה            | חרצית משוננת – מרבד אלפי פרטים     |
| 15. אתר גיאולוגי         | שני סלעי אבן חול                   |
| 16. אתר פריחה            | כלנית מצויה – לבנות וסגולות        |
| 17. עץ בולט/ מיוחד       | אלה אטלנטית – מספר עצים בוגרים     |

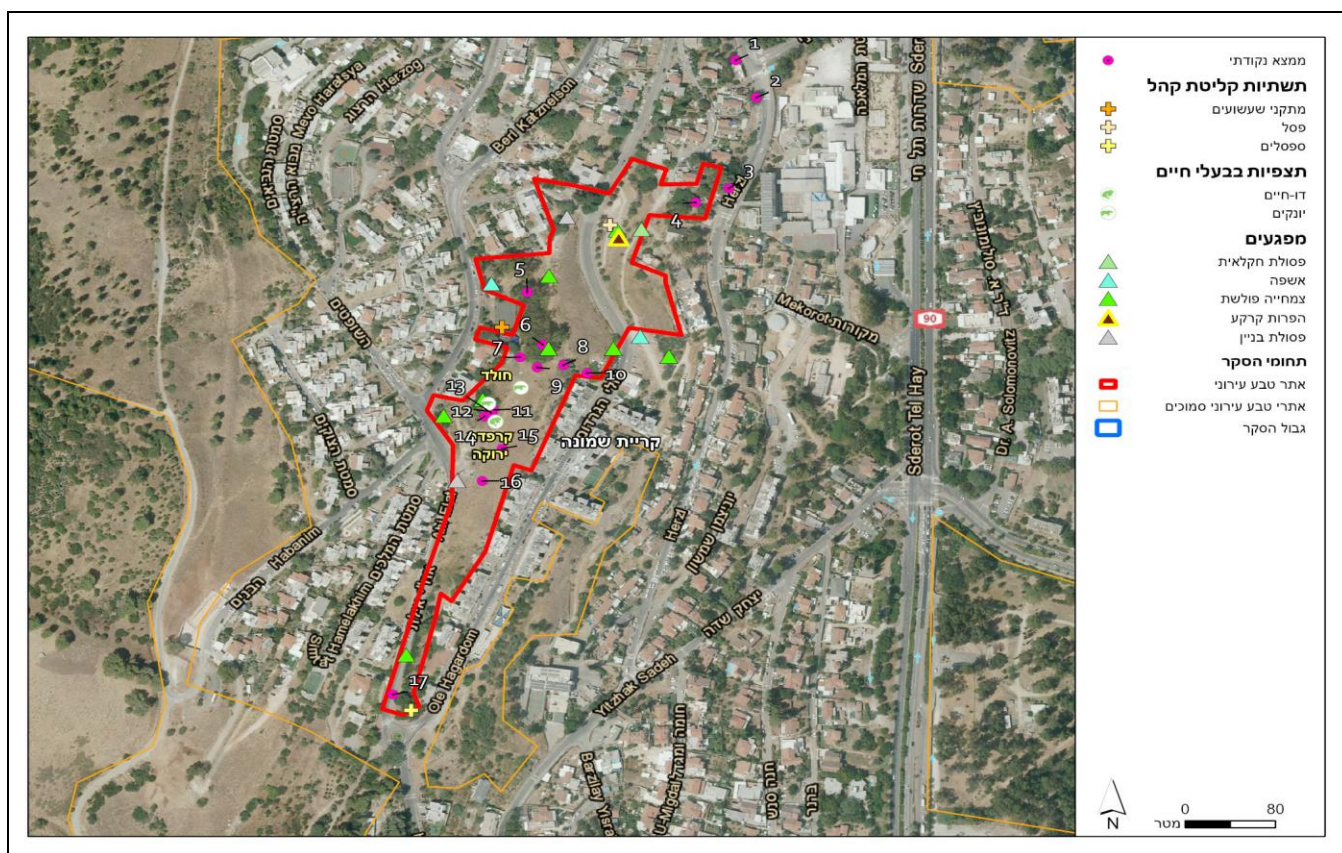

# סקר תשתיות טבעיות ומפגעים סביבתיים - קריית שמונה

אתר מספר 7

## מורדות עולי הגרדום

רשימת בעלי החיים שנצפו באתר

| שם מדעי                 | סטטוס                    | שם המין          | דו-חיים |
|-------------------------|--------------------------|------------------|---------|
| Bufo viridis            | בסכנת הכחדה              | קרפדה ירוקה      | 1       |
| <b>יונקים</b>           |                          |                  |         |
| Hystrix indica          | לא בסיכון                | דרבן             | 1       |
| Spalax leucodon         | לא בסיכון                | חולד             | 2       |
| Herpestes ichneumon     | לא בסיכון                | נמייה            | 3       |
| <b>עופות</b>            |                          |                  |         |
| Erithacus rubecula      | לא הוערך/לא מקנן באזורנו | אדום-חזה         | 1       |
| Bubulcus ibis           | לא בסיכון                | אנפית בקר        | 2       |
| Pycnonotus xanthopygos  | לא בסיכון                | בולבול ממושקף    | 3       |
| Falco tinnunculus       | לא בסיכון                | בז מצוי          | 4       |
| Serinus serinus         | לא בסיכון                | בזבז אירופי      | 5       |
| Tringa ochropus         | לא הוערך/לא מקנן באזורנו | ביצנית שחורת-כנף | 6       |
| Porzana parva           | לא הוערך/לא מקנן באזורנו | ברודית קטנה      | 7       |
| Emberiza caesia         | עתידו בסכנה              | גיבתון אדום-מקור | 8       |
| Emberiza hortulana      | עתידו בסכנה              | גיבתון גנים      | 9       |
| Miliaria calandra       | לא בסיכון                | גיבתון עפרוני    | 10      |
| Saxicola rubetra        | לא הוערך/לא מקנן באזורנו | דוחל חום-גרונ    | 11      |
| Saxicola rubicola       | לא הוערך/לא מקנן באזורנו | דוחל שחור-גרונ   | 12      |
| Upupa epops             | לא בסיכון                | דוכיפת           | 13      |
| Milvus migrans          | נכחד כמקנן באזורנו       | דיה שחורה        | 14      |
| Passer domesticus       | לא בסיכון                | דרור הבית        | 15      |
| Passer hispaniolensis   | לא בסיכון                | דרור ספרדי       | 16      |
| Psittacula krameri      | מין פולש                 | דררה             | 17      |
| Luscinia megarhynchos   | קרוב לסיכון              | זמיר הירדן       | 18      |
| Luscinia luscinia       | לא הוערך/לא מקנן באזורנו | זמיר מנומר       | 19      |
| Sturnus vulgaris        | לא הוערך/לא מקנן באזורנו | זרזיר מצוי       | 20      |
| Alectoris chukar        | לא בסיכון                | חוגלת סלעים      | 21      |
| Carduelis carduelis     | לא בסיכון                | חוחית            | 22      |
| Muscicapa striata       | עתידו בסכנה              | חטפית אפורה      | 23      |
| Circaetus gallicus      | לא בסיכון                | חיוויאי הנחשים   | 24      |
| Phoenicurus ochruros    | קרוב לסיכון              | חכלילית סלעים    | 25      |
| Phoenicurus phoenicurus | לא הוערך/לא מקנן באזורנו | חכלילית עצים     | 26      |
| Lanius collurio         | עתידו בסכנה              | חנקן אדום-גב     | 27      |
| Lanius senator          | לא בסיכון                | חנקן אדום-ראש    | 28      |
| Lanius nubicus          | לא בסיכון                | חנקן נובי        | 29      |
| Delichon urbicum        | לא בסיכון                | טסית בתיים       | 30      |
| Columba livia domestica | לא בסיכון                | יונת הבית        | 31      |
| Parus major             | לא בסיכון                | ירגזי מצוי       | 32      |
| Carduelis chloris       | לא בסיכון                | ירקון            | 33      |
| Riparia riparia         | לא הוערך/לא מקנן באזורנו | כוכית גדות       | 34      |
| Luscinia svecica        | לא הוערך/לא מקנן באזורנו | כחול-חזה         | 35      |
| Burhinus oedicephalus   | לא בסיכון                | כרוון מצוי       | 36      |
| Acridotheres tristis    | מין פולש                 | מיינה מצויה      | 37      |
| Motacilla cinerea       | לא הוערך/לא מקנן באזורנו | נחליאלי זנבתן    | 38      |
| Motacilla alba          | עתידו בסכנה              | נחליאלי לבן      | 39      |
| Accipiter nisus         | לא בסיכון                | נץ מצוי          | 40      |

# סקר תשתיות טבעיות ומפגעים סביבתיים - קריית שמונה

אתר מספר 7

## מורדות עולי הגרדום

רשימת בעלי החיים שנצפו באתר

| שם מדעי                               | סטטוס                    | שם המין          |    |
|---------------------------------------|--------------------------|------------------|----|
| <i>Dendrocopos syriacus</i>           | לא בסיכון                | נקר סורי         | 41 |
| <i>Sylvia borin</i>                   | לא הוערך/לא מקנן באזורנו | סבכי אפור        | 42 |
| <i>Sylvia hortensis</i>               | חסר מידה                 | סבכי חורש        | 43 |
| <i>Sylvia curruca</i>                 | לא בסיכון                | סבכי טוחנים      | 44 |
| <i>Sylvia communis</i>                | קרוב לסיכון              | סבכי קוצים       | 45 |
| <i>Sylvia atricapilla</i>             | חסר מידה                 | סבכי שחור-כיפה   | 46 |
| <i>Sylvia melanocephala</i>           | לא בסיכון                | סבכי שחור-ראש    | 47 |
| <i>Jynx torquilla</i>                 | לא הוערך/לא מקנן באזורנו | סבראש            | 48 |
| <i>Apus affinis</i>                   | עתידו בסכנה              | סיס גליל         | 49 |
| <i>Apus melba</i>                     | חסר מידה                 | סיס הרים         | 50 |
| <i>Apus apus</i>                      | חסר מידה                 | סיס חומות        | 51 |
| <i>Hoplopterus spinosus</i>           | לא בסיכון                | סיקסק            | 52 |
| <i>Oenanthe oenanthe</i>              | לא בסיכון                | סלעית אירופית    | 53 |
| <i>Hirundo daurica</i>                | לא בסיכון                | סנונית מערות     | 54 |
| <i>Hirundo rustica</i>                | לא בסיכון                | סנונית רפתות     | 55 |
| <i>Corvus corone</i>                  | לא בסיכון                | עורב אפור        | 56 |
| <i>Corvus frugilegus</i>              | לא הוערך/לא מקנן באזורנו | עורב מזרע        | 57 |
| <i>Garrulus glandarius</i>            | לא בסיכון                | עורבני שחור-כיפה | 58 |
| <i>Phylloscopus trochilus</i>         | לא הוערך/לא מקנן באזורנו | עלווית אפורה     | 59 |
| <i>Phylloscopus collybita</i>         | עתידו בסכנה              | עלווית חורף      | 60 |
| <i>Phylloscopus bonelli</i>           | קרוב לסיכון              | עלווית לבנת-בטן  | 61 |
| <i>Galerida cristata</i>              | לא בסיכון                | עפרוני מצויץ     | 62 |
| <i>Buteo buteo</i>                    | קרוב לסיכון              | עקב חורף         | 63 |
| <i>Anthus trivialis</i>               | לא הוערך/לא מקנן באזורנו | פפיון עצים       | 64 |
| <i>Anthus pratensis</i>               | לא הוערך/לא מקנן באזורנו | פפיון שדות       | 65 |
| <i>Fringilla montifringilla</i>       | לא הוערך/לא מקנן באזורנו | פרוש הרים        | 66 |
| <i>Fringilla coelebs</i>              | לא הוערך/לא מקנן באזורנו | פרוש מצוי        | 67 |
| <i>Prinia gracilis</i>                | לא בסיכון                | פשוש             | 68 |
| <i>Cinnyris osea</i>                  | לא בסיכון                | צופית בוהקת      | 69 |
| <i>Streptoplia sengalensis</i>        | לא בסיכון                | צוצלת            | 70 |
| <i>Corvus monedula</i>                | לא בסיכון                | קאק              | 71 |
| <i>Clamator glandarius</i>            | לא בסיכון                | קוקיה מצויצת     | 72 |
| <i>Turdus philomelos</i>              | לא הוערך/לא מקנן באזורנו | קיכלי רונן       | 73 |
| <i>Acrocephalus schoenobaenus</i>     | לא הוערך/לא מקנן באזורנו | קנית פסים        | 74 |
| <i>Acrocephalus scirpaceus</i>        | לא בסיכון                | קנית קטנה        | 75 |
| <i>Turdus merula</i>                  | לא בסיכון                | שחרור            | 76 |
| <i>Hippolais pallida</i>              | לא בסיכון                | שיחנית קטנה      | 77 |
| <i>Halcyon smyrnensis</i>             | קרוב לסיכון              | שלדג לבן-חזה     | 78 |
| <i>Merops apiaster</i>                | עתידו בסכנה              | שרקרק מצוי       | 79 |
| <i>Streptopelia turtur</i>            | קרוב לסיכון              | תור מצוי         | 80 |
| <i>Streptopelia decaocto</i>          | לא בסיכון                | תור צווארון      | 81 |
| <b>פרפרים</b>                         |                          |                  |    |
| <i>Melanargia titea</i>               | לא בסיכון                | אביבית משוישת    | 1  |
| <i>Carcharodus alceae</i>             | לא בסיכון                | אפורית החלמית    | 2  |
| <i>Colotis (Madais) fausta fausta</i> | לא בסיכון                | דרומי הצלף       | 3  |
| <i>Pelopidas thrax thrax</i>          | לא בסיכון                | הספרית הדוחן     | 4  |
| <i>Gegenes pumilio</i>                | לא בסיכון                | הספרית שחורה     | 5  |

# סקר תשתיות טבעיות ומפגעים סביבתיים - קריית שמונה

אתר מספר 7

## מורדות עולי הגרדום

רשימת בעלי החיים שנצפו באתר

| שם מדעי                                  | סטטוס     | שם המין           |    |
|--|-----------|-------------------|----|
| <i>Papilio machaon syriacus</i>          | לא בסיכון | זנב-סנונית נאה    | 6  |
| <i>Lasiommata maera</i>                  | לא בסיכון | חומית היבלית      | 7  |
| <i>Euchloe ausonia melisande</i>         | לא בסיכון | ירוק-כנף טלוא     | 8  |
| <i>Euchloe belemia belemia</i>           | לא בסיכון | ירוק-כנף מפוספס   | 9  |
| <i>Leptotes pirithous</i>                | לא בסיכון | כחלון האספסת      | 10 |
| <i>Lampides boeticus</i>                 | לא בסיכון | כחלון האפון       | 11 |
| <i>Azonus jesus</i>                      | לא בסיכון | כחלון הינבוט      | 12 |
| <i>Zizeeria karsandra</i>                | לא בסיכון | כחלון הקוטב       | 13 |
| <i>Luthrodes galba</i>                   | לא בסיכון | כחליל הקטנית      | 14 |
| <i>Polyommatus icarus zelleri</i>        | לא בסיכון | כחליל השברק       | 15 |
| <i>Anthocharis cardamines</i>            | לא בסיכון | כתום-כנף המצלתיים | 16 |
| <i>Pieris brassicae catoleuca</i>        | לא בסיכון | לבנין הכרוב       | 17 |
| <i>Pieris (Artogeia) rapae leucosoma</i> | לא בסיכון | לבנין הצנון       | 18 |
| <i>Pontia daplidice daplidice</i>        | לא בסיכון | לבנין הרכפה       | 19 |
| <i>Belenois aurota</i>                   | לא בסיכון | לבנין משויש       | 20 |
| <i>Gonepteryx cleopatra</i>              | לא בסיכון | לימוני האשחר      | 21 |
| <i>Thymelicus sylvestris</i>             | לא בסיכון | נחושת הנשרן       | 22 |
| <i>Lycaena phlaeas</i>                   | לא בסיכון | נחושתן הארכובית   | 23 |
| <i>Lycaena thersamon</i>                 | לא בסיכון | נחושתן החומעה     | 24 |
| <i>Vanessa cardui</i>                    | לא בסיכון | נימפית החורשף     | 25 |
| <i>Vanessa atalanta atalanta</i>         | לא בסיכון | נימפית הסרפד      | 26 |
| <i>Maniola telmessia telmessia</i>       | לא בסיכון | סטירית פקוחה      | 27 |
| <i>Archon apollinus bellargus</i>        | לא בסיכון | צבעון שקוף        | 28 |
| <i>Colias croceus</i>                    | לא בסיכון | צהבוני התלתן      | 29 |

# סקר תשתיות טבעיות ומפגעים סביבתיים - קריית שמונה

אתר מספר 7

## מורדות עולי הגרדום

### רשימת מיני צומח

| שם הצמח              | שם מדעי                    | שכיחות    | סטטוס | אנדמיות             |
|----------------------|----------------------------|-----------|-------|---------------------|
| 1. אגמון הכדורים     | Scirpus holoschoenus       | תדיר      |       |                     |
| 2. אזדרכת מצויה      | Melia azedarach            |           | פולש  |                     |
| 3. אזנב מצוי         | Urospermum picroides       | נפוץ      |       |                     |
| 4. אלה אטלנטית       | Pistacia atlantica         | מצוי      | מוגן  |                     |
| 5. אספרג החורש       | Asparagus aphyllus         | מצוי      |       |                     |
| 6. אקליפטוס המקור    | Eucalyptus camaldulensis   |           | פולש  |                     |
| 7. אשחר רחב-עלים     | Rhamnus alaternus          | תדיר      | מוגן  |                     |
| 8. בן-חיטה רב-אנפין  | Aegilops peregrina         | נפוץ      |       |                     |
| 9. בן-סירה מיובל     | Sanguisorba minor          | תדיר      |       |                     |
| 10. בקיה ארץ-ישראלית | Vicia palaestina           | מצוי      |       |                     |
| 11. בקיה צרפתית      | Vicia narbonensis          | מצוי      |       |                     |
| 12. גדילן מצוי       | Silybum marianum           | נפוץ      |       |                     |
| 13. גרניון רך        | Geranium molle             | נפוץ      |       |                     |
| 14. דודוניה דביקה    | Dodonaea viscosa           |           | פולש  |                     |
| 15. דרדר גדול-פרחים  | Centaurea crocodylium      | תדיר      | מוגן  | ישראל ולבנון        |
| 16. ורוניקה לבנה     | Veronica cymbalaria        | נפוץ      |       |                     |
| 17. ושינגטוניה חסונה | Washingtonia robusta       |           | פולש  |                     |
| 18. זמזומית מצויה    | Bellevalia flexuosa        | נפוץ      |       | ישראל, סוריה ולבנון |
| 19. זקניים משובלים   | Andropogon distachyos      | מצוי      |       |                     |
| 20. זקנן שער         | Hyparrhenia hirta          | נפוץ      |       |                     |
| 21. זקן-תיש ארוך     | Tragopogon coelesyriacus   | מצוי      |       |                     |
| 22. חבלבל השיח       | Convolvulus dorycnium      | מצוי      |       |                     |
| 23. חבלבל שער        | Convolvulus betonicifolius | מצוי      |       |                     |
| 24. חוח עקוד         | Scolymus maculatus         | נפוץ      |       |                     |
| 25. חבללוב השמש      | Euphorbia helioscopia      | מצוי      |       |                     |
| 26. חבללוב מצוי      | Euphorbia peplus           | נפוץ      |       |                     |
| 27. חלוקה הררית      | Thesium bergeri            | מצוי      |       |                     |
| 28. חפורית הפקעים    | Phalaris aquatica          | תדיר      |       |                     |
| 29. חרדל לבן         | Sinapis alba               | נפוץ      |       |                     |
| 30. חרוב מצוי        | Ceratonia siliqua          | תדיר      | מוגן  |                     |
| 31. חרצית משוננת     | Chrysanthemum myconis      | תדיר      |       |                     |
| 32. חרצית עטורה      | Chrysanthemum coronarium   | נפוץ      |       |                     |
| 33. טופח גדול        | Lathyrus ochrus            | מצוי      |       |                     |
| 34. טיון דביק        | Dittrichia viscosa         | נפוץ      |       |                     |
| 35. טרשנית שרועה     | Theligonum cynocrambe      | נפוץ      |       |                     |
| 36. כוכבית חיוורת    | Stellaria pallida          | נדיר למדי |       |                     |
| 37. כליל החורש       | Cercis siliquastrum        | תדיר      | מוגן  |                     |
| 38. כלנית מצויה      | Anemone coronaria          | נפוץ      | מוגן  |                     |
| 39. כמנון כרתי       | Pimpinella cretica         | נפוץ      |       |                     |
| 40. כתמה עבת-שורשים  | Leontodon tuberosus        | נפוץ      |       |                     |
| 41. לוע-ארי גדול     | Antirrhinum majus          | תדיר      | מוגן  |                     |
| 42. לוף ארץ-ישראלי   | Arum palaestinum           | תדיר      |       | ישראל ולבנון        |
| 43. לוף בלתי מזוהה   | Arum sp.                   | אין נתון  |       |                     |
| 44. לוף ירוק         | Arum hygrophilum           | תדיר      |       |                     |
| 45. לחך אזמלני       | Plantago lanceolata        | מצוי      |       |                     |

# סקר תשתיות טבעיות ומפגעים סביבתיים - קריית שמונה

אתר מספר 7

## מורדות עולי הגרדום

### רשימת מיני צומח

| שם הצמח                 | שם מדעי                       | שכיחות    | סטטוס | אנדמיות             |
|-------------------------|-------------------------------|-----------|-------|---------------------|
| .46 לשון-פר איטלקית     | <i>Anchusa azurea</i>         | תדיר      |       |                     |
| .47 מעוג אפיל           | <i>Lavatera trimestris</i>    | תדיר      |       |                     |
| .48 מעוג כרתי           | <i>Lavatera cretica</i>       | מצוי      |       |                     |
| .49 מקור-חסידה חלמית    | <i>Erodium malacoides</i>     | נפוץ      |       |                     |
| .50 מקור-חסידה מצוי     | <i>Erodium moschatum</i>      | נפוץ      |       |                     |
| .51 מרור הגינות         | <i>Sonchus oleraceus</i>      | נפוץ      |       |                     |
| .52 ניסנית זיפנית       | <i>Crepis aspera</i>          | נפוץ      |       |                     |
| .53 נשרן צפוף           | <i>Piptatherum thomasii</i>   | נפוץ      |       |                     |
| .54 סביון אביבי         | <i>Senecio vernalis</i>       | נפוץ      |       |                     |
| .55 סולנום זיתני        | <i>Solanum elaeagnifolium</i> |           | פולש  |                     |
| .56 סולנום שעיר         | <i>Solanum villosum</i>       | מצוי      |       |                     |
| .57 סוף מצוי            | <i>Typha domingensis</i>      | תדיר      |       |                     |
| .58 סחלב קדוש           | <i>Orchis sancta</i>          | נדיר למדי | מוגן  |                     |
| .59 עולש מצוי           | <i>Cichorium endivia</i>      | נפוץ      |       |                     |
| .60 עכנאי יהודה         | <i>Echium judaeum</i>         | נפוץ      |       | ישראל, סוריה ולבנון |
| .61 עשן בלתי מזהה       | <i>Fumaria sp.</i>            | אין נתון  |       |                     |
| .62 פואה מצויה          | <i>Rubia tenuifolia</i>       | מצוי      |       |                     |
| .63 פטל קדוש            | <i>Rubus sanguineus</i>       | מצוי      |       |                     |
| .64 פיגמית מצויה        | <i>Haplophyllum buxbaumii</i> | תדיר      |       |                     |
| .65 פרסיון גדול         | <i>Prasium majus</i>          | תדיר      |       |                     |
| .66 צחר כחלחל           | <i>Leucaena leucocephala</i>  |           | פולש  |                     |
| .67 ציבורת ההרים        | <i>Dactylis glomerata</i>     | נפוץ      |       |                     |
| .68 ציפורני-חתול מצויות | <i>Calendula arvensis</i>     | נפוץ      |       |                     |
| .69 צלף קוצני           | <i>Capparis zoharyi</i>       | מצוי      |       |                     |
| .70 קוצץ סורי           | <i>Acanthus syriacus</i>      | תדיר      |       |                     |
| .71 קיצנית כרתית        | <i>Carlina curetum</i>        |           | פולש  |                     |
| .72 קיקיון מצוי         | <i>Ricinus communis</i>       |           | פולש  |                     |
| .73 קנה מצוי            | <i>Phragmites australis</i>   | נפוץ      |       |                     |
| .74 קרדה מכסיפה         | <i>Carduus argentatus</i>     | נפוץ      |       |                     |
| .75 רקפת מצויה          | <i>Cyclamen persicum</i>      | נפוץ      | מוגן  |                     |
| .76 שברק משובל          | <i>Ononis alopecuroides</i>   | תדיר      |       |                     |
| .77 שברק קוצני          | <i>Ononis spinosa</i>         | מצוי      |       |                     |
| .78 שיזף מצוי           | <i>Ziziphus spina-christi</i> | נפוץ      | מוגן  |                     |
| .79 שיטה כחלחלה         | <i>Acacia saligna</i>         |           | פולש  |                     |
| .80 שעורת הבולבוסין     | <i>Hordeum bulbosum</i>       | נפוץ      |       |                     |
| .81 תמר מצוי            | <i>Phoenix dactylifera</i>    | תדיר      | מוגן  |                     |

## סקר תשתיות טבעיות ומפגעים סביבתיים- קריית שמונה

אתר מספר 8

שצ"פ הרב קוק



### מידע כללי:

|                  |   |
|------------------|---|
| <b>שטח:</b>      | 18.34 דונם.   |
| <b>מיקום:</b>    | בין רחובות הרב קוק, עולי הגרדום והרצל                             |
| <b>נגישות:</b>   | נגישות נוחה חלקית מהרחובות 'הרב קוק' ו'עולי הגרדום'               |
| <b>קישוריות:</b> | האתר מופרד מאתר מורדות עולי הגרדום על ידי הכביש ברחוב עולי הגרדום |



### תיאור כללי:

שטח פתוח מופר ברובו, עם עצים מקומיים שתולים וריבוי צמחייה פולשת

### טופוגרפיה:

מתונה עד תלולה למדי

### צומח:

עשבוניים בני-קיימא בשלטון שעורת הבולבוסין ודל-קרניים כרמלי. בחלק הדרומי חורש בשלטון שיטה כחלחלה

### מיני צומח "אדומים":

לא תועדו מינים 'אדומים'

### מיני דגל:

כלנית מצויה, נורת אסיה, סתונית היורה

### בעלי חיים:

חברת בעלי החיים מורכבת מקבוצות שונות דוגמת מיני יונקים, דו-חיים, עופות ופרפרים, כולל מיעוט מינים שמתמחים בשטחים פתוחים ובתי גידול לחים, וריבוי מינים מלווי אדם

### מיני דגל:

חולד, שחרור, בולבול ממושקף, ירגזי מצוי, עורב אפור, לבנין הרכפה

# סקר תשתיות טבעיות ומפגעים סביבתיים - קריית שמונה

אתר מספר 8

## שצ"פ הרב קוק

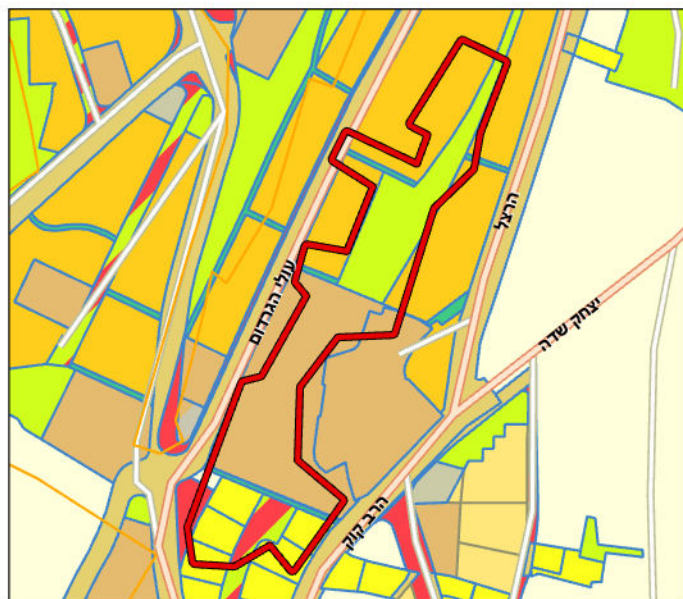

■ שביל  
■ שטח ציבורי פתוח  
■ מבנים ומוסדות ציבור  
■ מגורים א  
■ מגורים ב

מקרא ייעודי הקרקע  
בשטח האתר:

■ דרך מאושרת  
■ דרך מוצעת  
■ דרך משולבת

### תכניות מאושרות בשטח האתר:

תכנית ג/10877 מגדירה מבנים ומוסדות ציבור ושצ"פ גדול, בנוסף למעט מגורים ודרכים

### תכניות מתאר ארציות ומחוזיות:

תמ"א 1: שטח בעל חשיבות גבוהה להחדרה והעשרה של מי תהום.  
 תמ"א 35/1: מרקם שמור משולב. תמ"מ 9/2: ישוב עירוני



### שימושי קרקע בפועל:

שטחים פתוחים, מתקני קליטת קהל

### תכניות עתידיות בשטח האתר:

ייתכן והאתר יהווה חלק ממתחם להתחדשות עירונית "עולי הגרדום"

### תשתיות קליטת קהל:

שבילי הליכה (מדרגות) מוזנחים, מתקני ספורט (חלקם שבורים), ספסלים

### מוסדות חינוך ותרבות:

גני ילדים: רקפת ובני מלך, בתי-ספר: החוה החקלאית ורמב"ם מד

### המלצות:

פיתוח שבילי הליכה ושיפוץ המדרגות (סכנת נפילה), העשרת השטח במינים מקומיים במקום הצמחייה הפולשת וכן הצבת תיבות קינון כחלק מפרוייקט חינוכי של בית ספר רמב"ם הסמוך

# סקר תשתיות טבעיות ומפגעים סביבתיים - קריית שמונה

אתר מספר 8

## שצ"פ הרב קוק



- ▲ מבתרים
- ▲ אחר
- ▲ עודפי עפר/ זרדרת
- ▲ פסולת בניין
- ▲ אשפה
- ▲ צמחייה פולשת



### מפגעים עיקריים בשטח האתר

צמחייה פולשת, אשפה, פסולת בניין

### מפגעי פסולת

**תיאור כללי:** אשפה - ריכוזים גדולים לאורך השבילים, מזרון, חלקי מיטה, פסולת בניין - קרשים, מעקות בטון

**היקף:** 0.577 דונם, המהווים 3.1 אחוז מכלל שטח הפוליוגון

### צמחייה פולשת

**תיאור כללי:** ריכוז גדול של שיחי שיטה כחלחלה. בנוסף מוקד עם עשרות פרטים של צחר כחלחל, עצי אזדרכת מצויה, קיקיון מצוי, לנטנה ססגונית וושינגטוניה בלתי מזהה

**מס' מוקדים:** שישה **היקף:** 2.100 דונם

### מפגעים נוספים

עודפי עפר/זרדרת - שאריות אספלט מסוכנות בכניסה לשטח, תהום עם סכנת נפילה ליד המדרגות, שביל אבנים מתפרק

### המלצות

ביעור הצמחייה הפולשת, איסוף הפסולת הרבה, תחזוקת המדרגות והוספת מעקות למניעת נפילה

# סקר תשתיות טבעיות ומפגעים סביבתיים- קריית שמונה

8 אתר מספר

שצ"פ הרב קוק



מראה כללי



חד-שפה מצוי



כלנית מצויה



לבנין הכרוב על סתונית היורה



לבנין הרכפה על טיון דביק



ריכוזי אשפה בצידי השבילים

# סקר תשתיות טבעיות ומפגעים סביבתיים - קריית שמונה

אתר מספר 8

## שצ"פ הרב קוק

| ממצאים                   | פירוט   |
|--------------------------|---|
| 1. גיבון בצמחייה מקומית  | אלה ארץ-ישראלית – ריכוז עצים בוגרים                         |
| 2. עץ בולט/ מיוחד        | ברוש מצוי – שני עצים וותיקים                                |
| 3. עץ בולט/ מיוחד        | שיזף מצוי   |
| 4. עץ בולט/ מיוחד        | מיש דרומי – עץ וותיק  |
| 5. גיבון בצמחייה מקומית  | אלה ארץ-ישראלית, אלה אטלנטית, אלון מצוי – ריכוז עצים ושיחים |
| 6. בוסתן/ חקלאות מסורתית | חלקת עצי פרי מגודרת   |
| 7. אתר פריחה             | חטמית זיפנית – ריכוז עשרות צמחים                            |
| 8. גיבון בצמחייה מקומית  | שיח-אברהם מצוי  |
| 9. גיבון בצמחייה מקומית  | חרוב מצוי, כליל החורש, שיח אברהם מצוי – ריכוז עצים מקומיים  |
| 10. עץ בולט/ מיוחד       | אלת המסטיק – ריכוז שיחים בוגרים                             |
| 11. אתר פריחה            | כלנית מצויה, נורית אסיה – ריכוז גיאופיטים - אלפי פרטים      |
| 12. אתר פריחה            | סתונית היורה – עשרות פרטים                                  |
| 13. אתר פריחה            | כלנית מצויה – לבנות וסגולות                                 |
| 14. עץ בולט/ מיוחד       | אלה אטלנטית – עץ צעיר                                       |



# סקר תשתיות טבעיות ומפגעים סביבתיים - קריית שמונה

אתר מספר 8

שצ"פ הרב קוק

רשימת בעלי החיים שנצפו באתר

| שם מדעי                        | סטטוס                    | שם המין          | יונקים |
|--------------------------------|--------------------------|------------------|--------|
| <i>Hystrix indica</i>          | לא בסיכון                | דרבן             | 1      |
| <b>עופות</b>                   |                          |                  |        |
| <i>Erithacus rubecula</i>      | לא הוערך/לא מקנן באזורנו | אדום-חזה         | 1      |
| <i>Pernis apivorus</i>         | לא הוערך/לא מקנן באזורנו | איית צרעים       | 2      |
| <i>Bubulcus ibis</i>           | לא בסיכון                | אנפית בקר        | 3      |
| <i>Pycnonotus xanthopygos</i>  | לא בסיכון                | בולבול ממושקף    | 4      |
| <i>Falco tinnunculus</i>       | לא בסיכון                | בז מצוי          | 5      |
| <i>Serinus serinus</i>         | לא בסיכון                | בזבז אירופי      | 6      |
| <i>Troglodytes troglodytes</i> | לא בסיכון                | גדרון מובהק      | 7      |
| <i>Emberiza caesia</i>         | עתידו בסכנה              | גיבתון אדום-מקור | 8      |
| <i>Emberiza hortulana</i>      | עתידו בסכנה              | גיבתון גנים      | 9      |
| <i>Miliaria calandra</i>       | לא בסיכון                | גיבתון עירוני    | 10     |
| <i>Saxicola rubetra</i>        | לא הוערך/לא מקנן באזורנו | דוחל חום-גרון    | 11     |
| <i>Saxicola rubicola</i>       | לא הוערך/לא מקנן באזורנו | דוחל שחור-גרון   | 12     |
| <i>Upupa epops</i>             | לא בסיכון                | דוכיפת           | 13     |
| <i>Milvus migrans</i>          | נכחד כמקנן באזורנו       | דיה שחורה        | 14     |
| <i>Passer domesticus</i>       | לא בסיכון                | דרור הבית        | 15     |
| <i>Passer hispaniolensis</i>   | לא בסיכון                | דרור ספרדי       | 16     |
| <i>Psittacula krameri</i>      | מין פולש                 | דררה             | 17     |
| <i>Luscinia megarhynchos</i>   | קרוב לסיכון              | זמיר הירדן       | 18     |
| <i>Luscinia luscinia</i>       | לא הוערך/לא מקנן באזורנו | זמיר מנומר       | 19     |
| <i>Sturnus vulgaris</i>        | לא הוערך/לא מקנן באזורנו | זרזיר מצוי       | 20     |
| <i>Alectoris chukar</i>        | לא בסיכון                | חוגלת סלעים      | 21     |
| <i>Carduelis carduelis</i>     | לא בסיכון                | חוחית            | 22     |
| <i>Muscicapa striata</i>       | עתידו בסכנה              | חטפית אפורה      | 23     |
| <i>Circaetus gallicus</i>      | לא בסיכון                | חיוויאי הנחשים   | 24     |
| <i>Phoenicurus ochruros</i>    | קרוב לסיכון              | חכלילית סלעים    | 25     |
| <i>Phoenicurus phoenicurus</i> | לא הוערך/לא מקנן באזורנו | חכלילית עצים     | 26     |
| <i>Lanius collurio</i>         | עתידו בסכנה              | חנקן אדום-גב     | 27     |
| <i>Lanius senator</i>          | לא בסיכון                | חנקן אדום-ראש    | 28     |
| <i>Lanius nubicus</i>          | לא בסיכון                | חנקן נובי        | 29     |
| <i>Locustella luscinides</i>   | נכחד כמקנן באזורנו       | חרגולן זמירי     | 30     |
| <i>Delichon urbicum</i>        | לא בסיכון                | טסית בתים        | 31     |
| <i>Columba livia domestica</i> | לא בסיכון                | יונת הבית        | 32     |
| <i>Parus major</i>             | לא בסיכון                | ירגזי מצוי       | 33     |
| <i>Carduelis chloris</i>       | לא בסיכון                | ירקון            | 34     |
| <i>Luscinia svecica</i>        | לא הוערך/לא מקנן באזורנו | כחול-חזה         | 35     |
| <i>Acridotheres tristis</i>    | מין פולש                 | מיינה מצויה      | 36     |
| <i>Motacilla alba</i>          | עתידו בסכנה              | נחליאלי לבן      | 37     |
| <i>Accipiter nisus</i>         | לא בסיכון                | נץ מצוי          | 38     |
| <i>Accipiter brevipes</i>      | לא הוערך/לא מקנן באזורנו | נץ קצר-אצבעות    | 39     |
| <i>Dendrocopos syriacus</i>    | לא בסיכון                | נקר סורי         | 40     |
| <i>Sylvia borin</i>            | לא הוערך/לא מקנן באזורנו | סבכי אפור        | 41     |
| <i>Sylvia hortensis</i>        | חסר מידה                 | סבכי חורש        | 42     |
| <i>Sylvia curruca</i>          | לא בסיכון                | סבכי טוחנים      | 43     |
| <i>Sylvia nisoria</i>          | לא הוערך/לא מקנן באזורנו | סבכי ניצי        | 44     |

# סקר תשתיות טבעיות ומפגעים סביבתיים - קריית שמונה

אתר מספר 8

## שצ"פ הרב קוק

רשימת בעלי החיים שנצפו באתר

| שם מדעי                               | סטטוס                    | שם המין          |    |
|---------------------------------------|--------------------------|------------------|----|
| <i>Sylvia communis</i>                | קרוב לסיכון              | סבכי קוצים       | 45 |
| <i>Sylvia atricapilla</i>             | חסר מידה                 | סבכי שחור-כיפה   | 46 |
| <i>Sylvia melanocephala</i>           | לא בסיכון                | סבכי שחור-ראש    | 47 |
| <i>Apus affinis</i>                   | עתידו בסכנה              | סיס גליל         | 48 |
| <i>Apus melba</i>                     | חסר מידה                 | סיס הרים         | 49 |
| <i>Apus apus</i>                      | חסר מידה                 | סיס חומות        | 50 |
| <i>Hoplopterus spinosus</i>           | לא בסיכון                | סיקסק            | 51 |
| <i>Hirundo duarica</i>                | לא בסיכון                | סנונית מערות     | 52 |
| <i>Hirundo rustica</i>                | לא בסיכון                | סנונית רפתות     | 53 |
| <i>Corvus corone</i>                  | לא בסיכון                | עורב אפור        | 54 |
| <i>Corvus frugilegus</i>              | לא הוערך/לא מקנן באזורנו | עורב מזרע        | 55 |
| <i>Garrulus glandarius</i>            | לא בסיכון                | עורבני שחור-כיפה | 56 |
| <i>Phylloscopus trochilus</i>         | לא הוערך/לא מקנן באזורנו | עלווית אפורה     | 57 |
| <i>Phylloscopus collybita</i>         | עתידו בסכנה              | עלווית חורף      | 58 |
| <i>Phylloscopus bonelli</i>           | קרוב לסיכון              | עלווית לבנת-בטן  | 59 |
| <i>Galerida cristata</i>              | לא בסיכון                | עפרוני מצויץ     | 60 |
| <i>Buteo buteo</i>                    | קרוב לסיכון              | עקב חורף         | 61 |
| <i>Anthus trivialis</i>               | לא הוערך/לא מקנן באזורנו | פפיון עצים       | 62 |
| <i>Anthus pratensis</i>               | לא הוערך/לא מקנן באזורנו | פפיון שדות       | 63 |
| <i>Fringilla coelebs</i>              | לא הוערך/לא מקנן באזורנו | פרוש מצוי        | 64 |
| <i>Prinia gracilis</i>                | לא בסיכון                | פשוש             | 65 |
| <i>Cinnyris osea</i>                  | לא בסיכון                | צופית בוהקת      | 66 |
| <i>Streptoplia sengalensis</i>        | לא בסיכון                | צוצלת            | 67 |
| <i>Corvus monedula</i>                | לא בסיכון                | קאק              | 68 |
| <i>Clamator glandarius</i>            | לא בסיכון                | קוקיה מצויצת     | 69 |
| <i>Turdus philomelos</i>              | לא הוערך/לא מקנן באזורנו | קיכלי רונ        | 70 |
| <i>Acrocephalus schoenobaenus</i>     | לא הוערך/לא מקנן באזורנו | קנית פסים        | 71 |
| <i>Acrocephalus scirpaceus</i>        | לא בסיכון                | קנית קטנה        | 72 |
| <i>Turdus merula</i>                  | לא בסיכון                | שחרור            | 73 |
| <i>Hippolais pallida</i>              | לא בסיכון                | שיחנית קטנה      | 74 |
| <i>Halcyon smyrnensis</i>             | קרוב לסיכון              | שלדג לבן-חזה     | 75 |
| <i>Merops apiaster</i>                | עתידו בסכנה              | שרקרק מצוי       | 76 |
| <i>Streptopelia turtur</i>            | קרוב לסיכון              | תור מצוי         | 77 |
| <i>Streptopelia decaocto</i>          | לא בסיכון                | תור צווארון      | 78 |
| <i>Caprimulgus europaeus</i>          | חסר מידה                 | תחמס אירופי      | 79 |
| <b>פרפרים</b>                         |                          |                  |    |
| <i>Melanargia titea</i>               | לא בסיכון                | אביבית משוישת    | 1  |
| <i>Carcharodus alceae</i>             | לא בסיכון                | אפורית החלמית    | 2  |
| <i>Colotis (Madais) fausta fausta</i> | לא בסיכון                | דרומי הצלף       | 3  |
| <i>Pelopidas thrax thrax</i>          | לא בסיכון                | הספרית הדוחן     | 4  |
| <i>Gegenes pumilio</i>                | לא בסיכון                | הספרית שחורה     | 5  |
| <i>Papilio machaon syriacus</i>       | לא בסיכון                | זנב-סנונית נאה   | 6  |
| <i>Lasiommata maera</i>               | לא בסיכון                | חומית היבלית     | 7  |
| <i>Euchloe ausonia melisande</i>      | לא בסיכון                | ירוק-כנף טלוא    | 8  |
| <i>Euchloe belemia belemia</i>        | לא בסיכון                | ירוק-כנף מפוספס  | 9  |
| <i>Leptotes pirithous</i>             | לא בסיכון                | כחלון האספסת     | 10 |
| <i>Lampides boeticus</i>              | לא בסיכון                | כחלון האפון      | 11 |

# סקר תשתיות טבעיות ומפגעים סביבתיים - קריית שמונה

אתר מספר 8

שצ"פ הרב קוק

רשימת בעלי החיים שנצפו באתר

| שם מדעי                           | סטטוס     | שם המין           |    |
|-----------------------------------|-----------|-------------------|----|
| Azanus jesus                      | לא בסיכון | כחלון הינבוט      | 12 |
| Zizeeria karsandra                | לא בסיכון | כחלון הקוטב       | 13 |
| Luthrodes galba                   | לא בסיכון | כחליל הקטנית      | 14 |
| Deudorix livia                    | לא בסיכון | כחליל הרימון      | 15 |
| Polyommatus icarus zelleri        | לא בסיכון | כחליל השברק       | 16 |
| Anthocharis cardamines            | לא בסיכון | כתום-כנף המצלתיים | 17 |
| Pieris brassicae catoleuca        | לא בסיכון | לבנין הכרוב       | 18 |
| Pieris (Artogeia) rapae leucosoma | לא בסיכון | לבנין הצנון       | 19 |
| Pontia daplidice daplidice        | לא בסיכון | לבנין הרכפה       | 20 |
| Belenois aurota                   | לא בסיכון | לבנין משויש       | 21 |
| Gonepteryx cleopatra              | לא בסיכון | לימוני האשחר      | 22 |
| Lycaena phlaeas                   | לא בסיכון | נחושתן הארכובית   | 23 |
| Lycaena thersamon                 | לא בסיכון | נחושתן החומעה     | 24 |
| Vanessa cardui                    | לא בסיכון | נימפית החורשף     | 25 |
| Vanessa atalanta atalanta         | לא בסיכון | נימפית הסרפד      | 26 |
| Maniola telmessia telmessia       | לא בסיכון | סטירית פקוחה      | 27 |
| Archon apollinus bellargus        | לא בסיכון | צבעון שקוף        | 28 |
| Colias croceus                    | לא בסיכון | צהבוני התלתן      | 29 |

# סקר תשתיות טבעיות ומפגעים סביבתיים - קריית שמונה

אתר מספר 8

## שצ"פ הרב קוק

### רשימת מיני צומח

| שם הצמח             | שם מדעי                         | שכיחות    | סטטוס | אנדמיות             |
|---------------------|---------------------------------|-----------|-------|---------------------|
| 1. אורן ירושלים     | <i>Pinus halepensis</i>         | תדיר      | מוגן  |                     |
| 2. אזדרכת מצויה     | <i>Melia azedarach</i>          |           | פולש  |                     |
| 3. אזנב מצוי        | <i>Urospermum picroides</i>     | נפוץ      |       |                     |
| 4. אחירותם החורש    | <i>Spartium junceum</i>         | מצוי      | מוגן  |                     |
| 5. אלה ארץ-ישראלית  | <i>Pistacia palaestina</i>      | נפוץ      | מוגן  |                     |
| 6. אלת המסטיק       | <i>Pistacia lentiscus</i>       | נפוץ      |       |                     |
| 7. אספרג החורש      | <i>Asparagus aphyllus</i>       | מצוי      |       |                     |
| 8. אשחר רחב-עלים    | <i>Rhamnus alaternus</i>        | תדיר      | מוגן  |                     |
| 9. בקיה ארץ-ישראלית | <i>Vicia palaestina</i>         | מצוי      |       |                     |
| 10. ברקן סורי       | <i>Notobasis syriaca</i>        | נפוץ      |       |                     |
| 11. גדילן מצוי      | <i>Silybum marianum</i>         | נפוץ      |       |                     |
| 12. גזר קיפח        | <i>Daucus carota</i>            | נפוץ      |       |                     |
| 13. גרניון הארגמן   | <i>Geranium robertianum</i>     | מצוי      |       |                     |
| 14. גרניון עגול     | <i>Geranium rotundifolium</i>   | מצוי      |       |                     |
| 15. דבקה בלתי מזוהה | <i>Galium sp.</i>               | אין נתון  |       |                     |
| 16. דבקה זיפנית     | <i>Galium aparine</i>           | מצוי      |       |                     |
| 17. דודוניה דביקה   | <i>Dodonaea viscosa</i>         |           | פולש  |                     |
| 18. דל-קרניים כרמלי | <i>Tordylium carmeli</i>        | תדיר      |       | ישראל, סוריה ולבנון |
| 19. דרדר גדול-פרחים | <i>Centaurea crocodylium</i>    | תדיר      | מוגן  | ישראל ולבנון        |
| 20. רוניקה לבנה     | <i>Veronica cymbalaria</i>      | נפוץ      |       |                     |
| 21. זמזומית מצויה   | <i>Bellevalia flexuosa</i>      | נפוץ      |       | ישראל, סוריה ולבנון |
| 22. זנב-עקרב שיכני  | <i>Scorpiurus muricatus</i>     | תדיר      |       |                     |
| 23. זקן שער         | <i>Hyparrhenia hirta</i>        | נפוץ      |       |                     |
| 24. זקן-תיש ארוך    | <i>Tragopogon coelesyriacus</i> | מצוי      |       |                     |
| 25. חבלבל השיח      | <i>Convolvulus dorycnium</i>    | מצוי      |       |                     |
| 26. חד-שפה תמים     | <i>Ajuga iva</i>                | נדיר למדי |       |                     |
| 27. חטמית קירחת     | <i>Alcea dissecta</i>           | תדיר      |       |                     |
| 28. חלבלוב מצוי     | <i>Euphorbia peplus</i>         | נפוץ      |       |                     |
| 29. חרדל לבן        | <i>Sinapis alba</i>             | נפוץ      |       |                     |
| 30. טיון דביק       | <i>Dittrichia viscosa</i>       | נפוץ      |       |                     |
| 31. טרשנית שרועה    | <i>Theligonum cynocrambe</i>    | נפוץ      |       |                     |
| 32. יבלית מצויה     | <i>Cynodon dactylon</i>         | נפוץ      |       |                     |
| 33. כדן קטן-פרחים   | <i>Muscari parviflorum</i>      | תדיר      |       |                     |
| 34. כליל החורש      | <i>Cercis siliquastrum</i>      | תדיר      | מוגן  |                     |
| 35. כלנית מצויה     | <i>Anemone coronaria</i>        | נפוץ      | מוגן  |                     |
| 36. כף-אווז האשפות  | <i>Chenopodium murale</i>       | נפוץ      |       |                     |
| 37. כרבולת מצויה    | <i>Onobrychis squarrosa</i>     | מצוי      |       |                     |
| 38. לוף בלתי מזוהה  | <i>Arum sp.</i>                 | אין נתון  |       |                     |
| 39. לנטנה ססגונית   | <i>Lantana camara</i>           |           | פולש  |                     |
| 40. לשישית הצבעים   | <i>Chrozophora tinctoria</i>    | נפוץ      |       |                     |
| 41. מוצית קוצנית    | <i>Pallenis spinosa</i>         | מצוי      |       |                     |
| 42. מיש דרומי       | <i>Celtis australis</i>         | נדיר למדי | מוגן  |                     |
| 43. מסרק מזרחי      | <i>Scandix verna</i>            | נפוץ      |       |                     |
| 44. מעוג כרתי       | <i>Lavatera cretica</i>         | מצוי      |       |                     |
| 45. מעוג מנוקד      | <i>Lavatera punctata</i>        | מצוי      |       |                     |

# סקר תשתיות טבעיות ומפגעים סביבתיים - קריית שמונה

אתר מספר 8

## שצ"פ הרב קוק

### רשימת מיני צומח

| שם הצמח                  | שם מדעי                          | שכיחות   | סטטוס | אנדמיות             |
|--------------------------|----------------------------------|----------|-------|---------------------|
| .46 מקור-חסידה גזר       | <i>Erodium cicutarium</i>        | נפוץ     |       |                     |
| .47 מקור-חסידה מצוי      | <i>Erodium moschatum</i>         | נפוץ     |       |                     |
| .48 מרגנית השדה          | <i>Anagallis arvensis</i>        | נפוץ     |       |                     |
| .49 מרקולית מצויה        | <i>Mercurialis annua</i>         | תדיר     |       |                     |
| .50 נורית אסיה           | <i>Ranunculus asiaticus</i>      | נפוץ     | מוגן  |                     |
| .51 ניסנית ארץ-ישראלית   | <i>Crepis palaestina</i>         | מצוי     |       |                     |
| .52 ניסנית דו-קרנית      | <i>Crepis sancta</i>             | נפוץ     |       |                     |
| .53 סיסנית הגינות        | <i>Poa infirma</i>               | תדיר     |       |                     |
| .54 סתונית היורה         | <i>Colchicum stevenii</i>        | נפוץ     | מוגן  |                     |
| .55 עולש מצוי            | <i>Cichorium endivia</i>         | נפוץ     |       |                     |
| .56 עוקץ-עקרב בלתי מזוהה | <i>Heliotropium sp.</i>          | אין נתון |       |                     |
| .57 עכנאי יהודה          | <i>Echium judaeum</i>            | נפוץ     |       | ישראל, סוריה ולבנון |
| .58 פטל קדוש             | <i>Rubus sanguineus</i>          | מצוי     |       |                     |
| .59 פילגון מצוי          | <i>Filago pyramidata</i>         | נפוץ     |       |                     |
| .60 פרסיון גדול          | <i>Prasium majus</i>             | תדיר     |       |                     |
| .61 פרע מסולסל           | <i>Hypericum triquetrifolium</i> | נפוץ     |       |                     |
| .62 צחר כחלחל            | <i>Leucaena leucocephala</i>     |          | פולש  |                     |
| .63 ציפורני-חתול מצויות  | <i>Calendula arvensis</i>        | נפוץ     |       |                     |
| .64 צלף קוצני            | <i>Capparis zoharyi</i>          | מצוי     |       |                     |
| .65 צמרנית הסלעים        | <i>Phagnalon rupestre</i>        | מצוי     |       |                     |
| .66 קוציץ סורי           | <i>Acanthus syriacus</i>         | תדיר     |       |                     |
| .67 קידה שעירה           | <i>Calicotome villosa</i>        | נפוץ     |       |                     |
| .68 קיטה רותמית          | <i>Tolpis virgata</i>            | נפוץ     |       |                     |
| .69 קיפודן מצוי          | <i>Echinops adenocaulos</i>      | נפוץ     |       |                     |
| .70 קיצנית כרתית         | <i>Carlina curretum</i>          |          | פולש  |                     |
| .71 קיקיון מצוי          | <i>Ricinus communis</i>          |          | פולש  |                     |
| .72 קרדה מכסיפה          | <i>Carduus argentatus</i>        | נפוץ     |       |                     |
| .73 קרנונית דביקה        | <i>Cerastium glomeratum</i>      | נפוץ     |       |                     |
| .74 שברק דביק            | <i>Ononis pubescens</i>          | מצוי     |       |                     |
| .75 שומר פשוט            | <i>Foeniculum vulgare</i>        | נפוץ     |       |                     |
| .76 שיבולת-שועל נפוצה    | <i>Avena sterilis</i>            | נפוץ     |       |                     |
| .77 שיזף מצוי            | <i>Ziziphus spina-christi</i>    | נפוץ     | מוגן  |                     |
| .78 שיח-אברהם מצוי       | <i>Vitex agnus-castus</i>        | תדיר     | מוגן  |                     |
| .79 שיטה כחלחלה          | <i>Acacia saligna</i>            |          | פולש  |                     |
| .80 שיטה עגולת-הזרעים    | <i>Acacia cyclops</i>            |          | פולש  |                     |
| .81 שלמון יפואי          | <i>Cephalaria joppensis</i>      | נפוץ     |       |                     |
| .82 שמשון מצוי           | <i>Helianthemum salicifolium</i> | נפוץ     |       |                     |
| .83 שעורת הבולבוסין      | <i>Hordeum bulbosum</i>          | נפוץ     |       |                     |
| .84 שעורת העכבר          | <i>Hordeum glaucum</i>           | נפוץ     |       |                     |
| .85 שעורת התבור          | <i>Hordeum spontaneum</i>        | נפוץ     |       |                     |
| .86 תות שחור             | <i>Morus nigra</i>               | אין נתון |       |                     |

# סקר תשתיות טבעיות ומפגעים סביבתיים - קריית שמונה

אתר מספר 8

שצ"פ הרב קוק

רשימת מיני צומח

| שם הצמח | שם מדעי | שכיחות | סטטוס | אנדמיות |
|---------|---------|--------|-------|---------|
|---------|---------|--------|-------|---------|

## סקר תשתיות טבעיות ומפגעים סביבתיים- קריית שמונה

אתר מספר 9

### עוטף שכונת יובלים

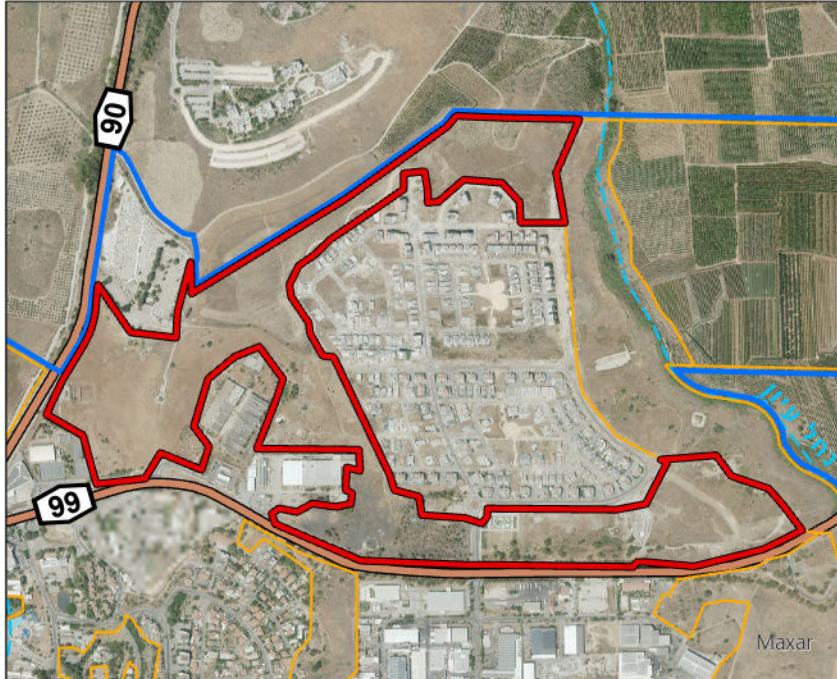

#### מידע כללי:

|                  |  |
|------------------|--|
| <b>שטח:</b>      | 433.05 דונם.   |
| <b>מיקום:</b>    | השטח סובב את שכונת יובלים, גובל ממזרח בנחל עיון, מדרום בכביש 99 וממערב בכביש 90  |
| <b>נגישות:</b>   | נגישות נוחה לחלקים שונים של האתר מרחובות המעטפת של שכונת 'יובלים', מנקודות שונות בשולי כביש 99 ומהדרך העולה לתל ברום מכביש 90              |
| <b>קישוריות:</b> | האתר נמצא ברצף עם פארק נחל עיון. האתר מופרד על-ידי כביש 99 מהאתרים דופן אזור התעשייה וחורשה מזרחית הוורדים, ועל-ידי כביש 90 מטיילת המצודות |



#### תיאור כללי:

שטח עשבוני פתוח סביב שכונת יובלים המתפתחת ובחלקו המערבי מתנשא תל ברום, כרם זיתים נטוש, בתי גידול לחים עונתיים, שטח מופר בפיתוח, חורשת אקליפטוסים עם ערכי טבע רבים

#### טופוגרפיה:

רוב השטח מישורי עד מתון. באזור תל ברום - תלולה למדי

#### צומח:

בתל ברום - עשבוניים בני-קיימא בשלטון שומר פשוט ועשבוניים בני-חלוף. מדרום לשכונה - חורשת אקליפטוסים עם בית גידול לח. מצפון לשכונה שטחי מעזבה שהיו מעובדים עד לשנים האחרונות

#### מיני צומח "אדומים":

לא תועדו מינים 'אדומים'

#### מיני דגל:

סחלב קדוש, שפתן מצוי, זעזועית קטנה, עלקלוק דביק, חלבלוב ארם-צובא

#### בעלי חיים:

חברת בעלי החיים מורכבת מקבוצות שונות דוגמת מגוון מיני יונקים, דו-חיים, עופות ופרפרים, כולל מינים שמתמחים בשטחים פתוחים, בתי-גידול לחים וחורשות, עם ריבוי יחסי במינים סתגלניים ומלווי אדם

#### מיני דגל:

חזיר בר, דרבן, טריטון פסים, קרפדה ירוקה, תור מצוי, כחלון האפון

# סקר תשתיות טבעיות ומפגעים סביבתיים - קריית שמונה

אתר מספר 9

## עוטף שכונת יובלים

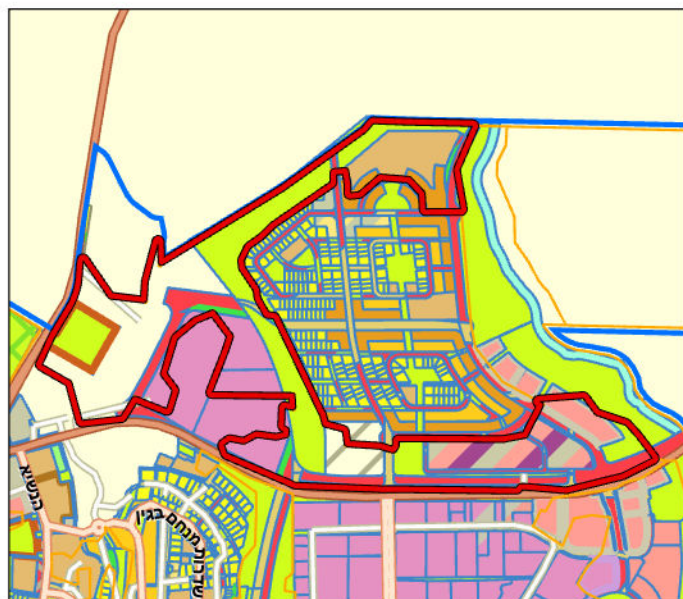

|                  |                        |
|------------------|------------------------|
| פרטי פתוח        | מבנים ומוסדות ציבור    |
| שטח לתכנון בעתיד | מגורים ג               |
| שטח ציבורי פתוח  | (מלונאות) אכסון מלונאי |
| תעשייה           | מסחר תעסוקה ותיירות    |
|                  | ספורט ונופש            |

### תכניות מאושרות בשטח האתר:

תכנית מספר ג/19257 מגדירה שצ"פ היקפי גדול, ושטחי מסחר, תעסוקה ותיירות. בנוסף, במערב האתר מוגדר איזור תעשייה ושטח המיועד למטווח פתוח

### תכניות מתאר ארציות ומחוזיות:

#### מקרא ייעודי הקרקע בשטח האתר:

|                     |
|---------------------|
| בית קברות           |
| דרך ו/או טיפול נופי |
| דרך מאושרת          |
| דרך מוצעת           |
| דרך משולבת          |

תמ"א 1: כביש 996, אזור רגישות להחדרת מי נגר עילי, שטח בעל חשיבות גבוהה להחדרה והעשרה של מי תהום. תמ"א 35/1: האתר נמצא תחת מרקם שמור משולב. חלק קטן מן האתר מוגדר כשטח בעל רגישות נופית וסביבתית גבוהה. תמ"א 42: את האתר חוצה שטח השמור לתכנון דרך ראשית – כביש 90. באתר מסומן מרכז תחבורה משולב, וכן מסומנת בו מסילת ברזל בגבול האתר עובר כביש 909. תמ"מ 9/2: שטח חקלאי/נוף כפרי פתוח, שטח יישוב עירוני, כביש 886



### שימושי קרקע בפועל:

כביש פנימי המוביל לשכונה, שטח מופר, חורשת אקליפטוסים, שטחים פתוחים, מתקני קליטת קהל

### תכניות עתידיות בשטח האתר:

מדרום לבית העלמין הקיים מתוכננת הרחבה לבית העלמין. מצפון לכביש 99 – מתוכננת הרחבה של נתיבי ישראל לכביש דו מסלולי ודו נתיבי, כולל שביל אופניים והולכי רגל. באתר מתוכננת תכנית של חברת 'דירה להשכיר', שתכלול שכונה של כ-200 יח"ד. כמו כן מקודמת תכנית לכל האזו

### תשתיות קליטת קהל:

### מוסדות חינוך ותרבות:

שביל אופניים, מתקן תשתית מגודר (בריכת מים), מתקני שעשועים, אנדרטת ליל הגילשונים

בית-ספר: תל ח'י

### המלצות:

פיתוח תצפית נופית בתל ברום והכנסת רעייה מבוקרת לתקופות קצרות, עריכת סקר טבע מפורט עקב התרחבות השכונה, הגדרת אזורי ליבה להגנה על הצומח הייחודי, הסדרת שבילי הליכה מינימליים בחורשה, שימור מקטע חורשת האקליפטוסים עם ריכוז סחלב קדוש וזעזועית קטנה – אלמנט חשוב של בית גידול לח, שיקום הבריכה העונתית והפיכתה לאתר אטרקטיבי למבקרים - למשל באמצעות הפיכתה לבריכה קבועה הקולטת הן מי נגר עירוני וכן את מי התהום הגבוהים במקום, וכן הקמת מסתור תצפית בציפורים

# סקר תשתיות טבעיות ומפגעים סביבתיים - קריית שמונה

אתר מספר 9

עוטף שכונת יובלים

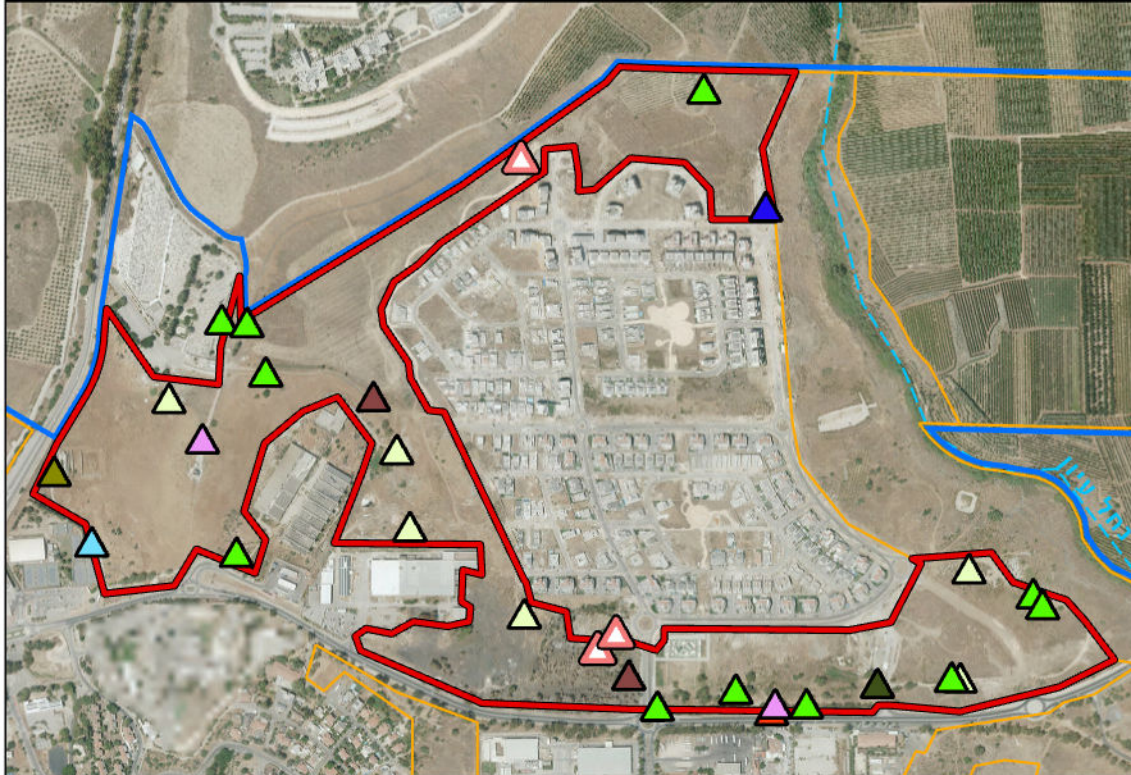

- מוקדי מזיקים
- פחים פתוחים
- הפרות קרקע
- גדר
- פסולת מסוכנת
- פסולת חקלאית
- גרוטאות
- פסולת בניין
- אשפה
- צמחייה פולשת

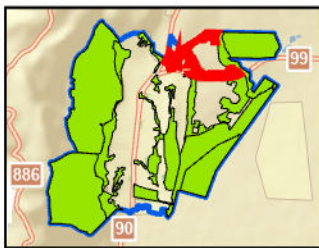

## מפגעים עיקריים בשטח האתר

צמחייה פולשת, פסולת בניין, הפרות קרקע, מוקד מזיקים

## מפגעי פסולת

**תיאור כללי:** מוקדי פסולת בניין פזורים, מוקד גדול בקרבת אזור התעשייה הצפוני. גזם, צמיגים, קטעי גדר ישנה - שער הבסיס, וחלקי תיל בקרבת בית הקברות, צפרדע אשפה וזבל

**היקף:** 3.063 דונם - אחוז זניח מכלל שטח הפוליוגון

## צמחייה פולשת

**תיאור כללי:** בעיקר שיטה כחלחלה, בין היתר עם מוקד גדול בקרבת אזור התעשייה הצפוני. בנוסף, לאורך כביש 99, ליד בית הקברות ועל הגבול עם אתר פארק נחל עיון - מוקדים קטנים של קיקיון מצוי, שיטה כחלחלה, חמציץ נטוי, איילנתה בלוטית ואזדרכת מצויה

**מס' מוקדים:** אחד עשר **היקף:** 5.846 דונם

## מפגעים נוספים

הפרות קרקע בשלושה מוקדים - חישוב ויישור שטח נרחב, מוקד מזיקים - מדגרת יתושים בתעלה

## המלצות

ביעור הצמחייה הפולשת - בעיקר שיטה כחלחלה, איסוף הפסולת הרבה

# סקר תשתיות טבעיות ומפגעים סביבתיים- קריית שמונה

9 אתר מספר

עוטף שכונת יובלים



מראה כללי



תור מצוי - מין קרוב לסיכון



טריטון פסים - מין בסכנת הכחדה



סחלב קדוש

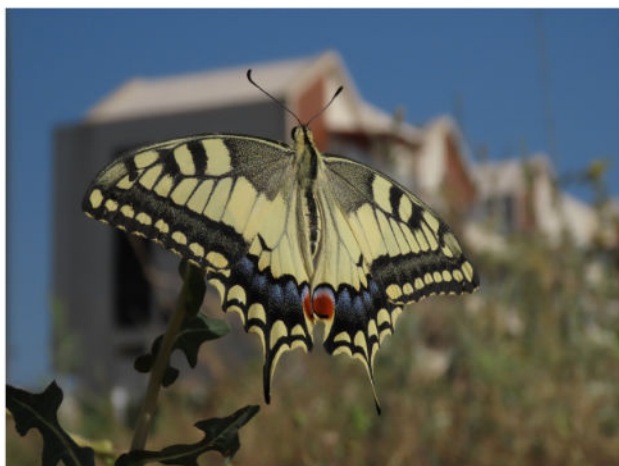

זנב-סנונית נאה



קיקיון מצוי - מין פולש

## סקר תשתיות טבעיות ומפגעים סביבתיים - קריית שמונה

אתר מספר 9

### עוטף שכונת יובלים

| ממצאים                    | פירוט   |
|---------------------------|---|
| 1. צמח ייחודי             | ציפורנית שחומה  |
| 2. בוסתן/ חקלאות מסורתית  | זית אירופי – מטע נטוש   |
| 3. צמח ייחודי             | לוע-ארי גדול  |
| 4. אתר פריחה              | נרית המלל   |
| 5. עץ בולט/ מיוחד         | אלון מצוי – 3 פרטים נטועים  |
| 6. צמח ייחודי             | לשון-פר איטלקית   |
| 7. צמח ייחודי             | ציפורנית שחומה  |
| 8. צמח ייחודי             | לשון-פר איטלקית   |
| 9. אתר פריחה              | מעוג אפיל   |
| 10. עץ בולט/ מיוחד        | ברוש מצוי – 5 פרטים   |
| 11. עץ בולט/ מיוחד        | שיזף מצוי   |
| 12. אתר פריחה             | תורמוס ההרים – משני צידי הדרך   |
| 13. בוסתן/ חקלאות מסורתית | זית אירופי – מספר פרטים. לא עתיקים  |
| 14. צמחי מים וסביבה לחה   | עבקנה שכיח – חישות אחדות  |
| 15. אתר פריחה             | כלנית מצויה – ריכוז דליל בצבעי אדום, לבן, סגול                                    |
| 16. צמח ייחודי            | קדד גדול-פרי – מספר צמחים   |
| 17. צמח ייחודי            | חטמית הגליל – מספר צמחים  |
| 18. ממצא ארכיאולוגי       | שלושה בתי בד צמודים   |
| 19. צמח ייחודי            | שיזף השיח   |
| 20. מבנה ישן              | מטווח נטוש  |
| 21. עץ בולט/ מיוחד        | פיקוס התאנה, תמר מצוי – מספר עצים בוגרים  |
| 22. מבנה ישן              | תעלות קשר צבאיות  |
| 23. אתר צפרות             | עגור אפור, חסידה לבנה, חיוויאי הנחשים – אתר צפרות מומלץ לתצפית בנדידת עופות דואים |
| 24. אתר פריחה             | חצב מצוי – עשרות פרטים  |
| 25. אתר פריחה             | תורמוס צר-עלים  |
| 26. צמחי מים וסביבה לחה   | עבקנה שכיח – חישת עבקנה   |
| 27. בית גידול לח עונתי    | ברכת מי תהום  |
| 28. אתר פריחה             | שפתן מצוי – ריכוז גיאופיטים - עשרות פרטים   |
| 29. אתר פריחה             | סחלב קדוש – ריכוז, מאות פרטים   |
| 30. צמחי מים וסביבה לחה   | אגמון הכדורים – ריכוז עשרות צמחים   |
| 31. בית גידול לח עונתי    | שברק משובל – אחו לח   |
| 32. צמח ייחודי            | זעזועית קטנה, חרצית משוננת  |
| 33. אתר פריחה             | תורמוס צר-עלים – ריכוז מאות פרטים   |
| 34. צמח ייחודי            | עלקלוק דביק   |
| 35. אתר פריחה             | סחלב קדוש – מאות פרטים  |
| 36. אתר פריחה             | כלנית מצויה   |
| 37. אתר פריחה             | פעמונית קיפחת – ריכוז עשרות פרטים   |
| 38. אתר פריחה             | סחלב קדוש – ריכוז גיאופיטים - עשרות פרטים   |
| 39. בוסתן/ חקלאות מסורתית | שדה קטן/גינת ירק בשולי החורשה   |
| 40. אתר פריחה             | דם-המכבים האדום – מאות צמחים פזורים   |

# סקר תשתיות טבעיות ומפגעים סביבתיים - קריית שמונה

אתר מספר 9

## עוטף שכונת יובלים

| ממצאים                  | פירוט                                 |
|-------------------------|---------------------------------------|
| 41. בית גידול לח עונתי  | אגמון ימי – שקע לח עם צמחייה אופיינית |
| 42. בית גידול לח עונתי  | חפירה מוצפת                           |
| 43. צמחי מים וסביבה לחה | קנה מצוי – חישת קנה                   |
| 44. צמחי מים וסביבה לחה | עבקה שכיח – חישת עבקה                 |
| 45. עץ בולט/ מיוחד      | דולב מזרחי – עץ צעיר                  |
| 46. בית גידול לח עונתי  | בריכה ליד הכביש ליד תעלה סתומה        |

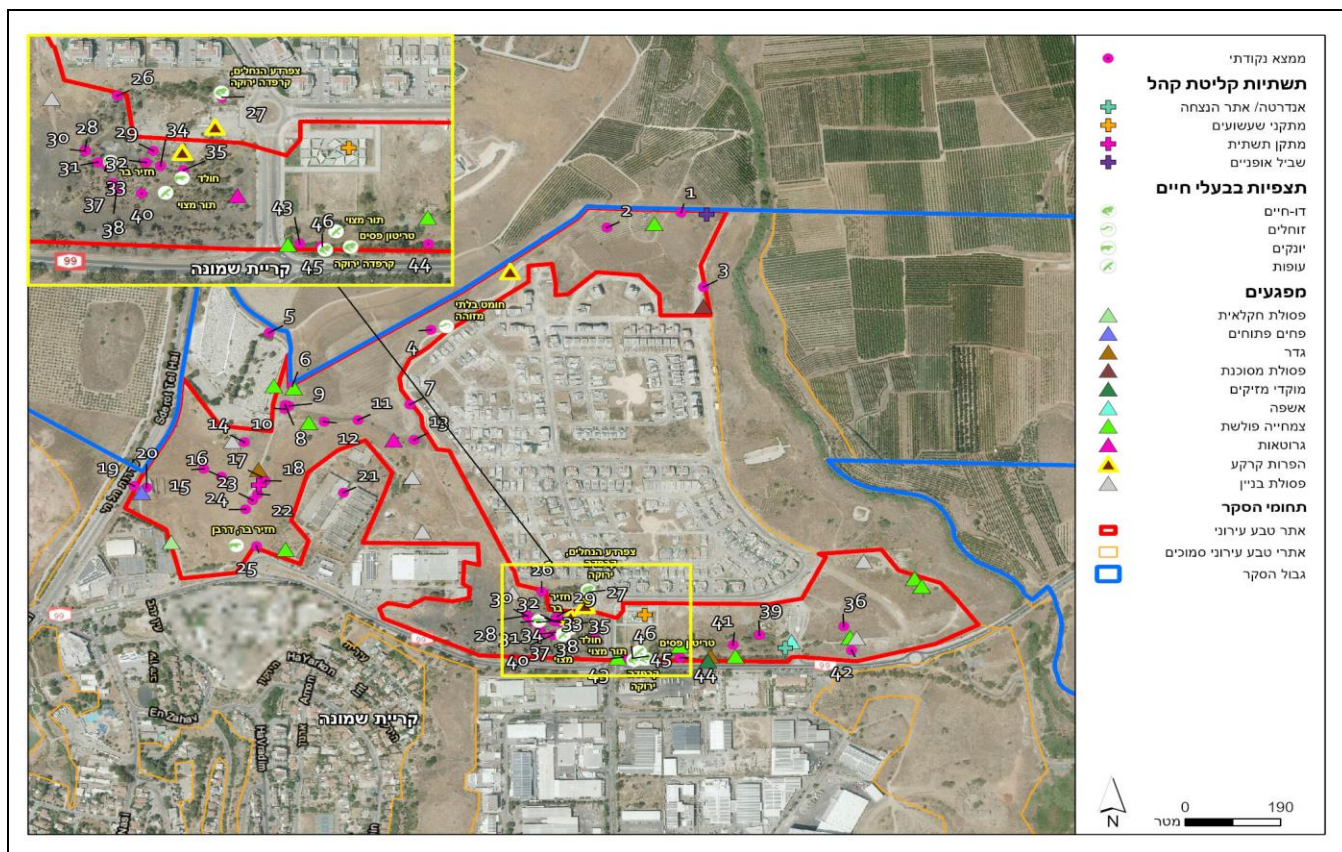

# סקר תשתיות טבעיות ומפגעים סביבתיים - קריית שמונה

אתר מספר 9

## עוטף שכונת יובלים

רשימת בעלי החיים שנצפו באתר

| שם מדעי                    | סטטוס                    | שם המין          |    |
|----------------------------|--------------------------|------------------|----|
| <b>דו-חיים</b>             |                          |                  |    |
| Triturus vittatus vittatus | בסכנת הכחדה חמורה        | טריטון פסים      | 1  |
| Rana ridibunda ridibunda   | לא בסיכון                | צפרדע הנחלים     | 2  |
| Bufo viridis               | בסכנת הכחדה              | קרפדה ירוקה      | 3  |
| <b>זוחלים</b>              |                          |                  |    |
| Scincidae sp               |                          | חומט בלתי מזוהה  | 1  |
| <b>יונקים</b>              |                          |                  |    |
| Hystrix indica             | לא בסיכון                | דרבן             | 1  |
| Spalax leucodon            | לא בסיכון                | חולד             | 2  |
| Sus scrofa                 | לא בסיכון                | חזיר בר          | 3  |
| <b>עופות</b>               |                          |                  |    |
| Erithacus rubecula         | לא הוערך/לא מקנן באזורנו | אדום-חזה         | 1  |
| Pernis apivorus            | לא הוערך/לא מקנן באזורנו | איית צרעים       | 2  |
| Ardea cinerea              | נכחד כמקנן באזורנו       | אנפה אפורה       | 3  |
| Bubulcus ibis              | לא בסיכון                | אנפית בקר        | 4  |
| Ardeola ralloides          | קרוב לסיכון              | אנפית סוף        | 5  |
| Nycticorax nycticorax      | לא בסיכון                | אנפת לילה        | 6  |
| Pycnonotus xanthopygos     | לא בסיכון                | בולבול ממושקף    | 7  |
| Falco naumanni             | קרוב לסיכון              | בז אדום          | 8  |
| Falco tinnunculus          | לא בסיכון                | בז מצוי          | 9  |
| Falco subbuteo             | בסכנת הכחדה              | בז עצים          | 10 |
| Serinus serinus            | לא בסיכון                | בזבז אירופי      | 11 |
| Actitis hypoleucos         | לא הוערך/לא מקנן באזורנו | ביצנית לבנת-בטן  | 12 |
| Tringa glareola            | לא הוערך/לא מקנן באזורנו | ביצנית מנומרת    | 13 |
| Tringa ochropus            | לא הוערך/לא מקנן באזורנו | ביצנית שחורת-כנף | 14 |
| Porzana porzana            | לא הוערך/לא מקנן באזורנו | ברודית גדולה     | 15 |
| Anas platyrhynchos         | לא בסיכון                | ברכה             | 16 |
| Emberiza caesia            | עתידו בסכנה              | גיבתון אדום-מקור | 17 |
| Emberiza hortulana         | עתידו בסכנה              | גיבתון גנים      | 18 |
| Miliaria calandra          | לא בסיכון                | גיבתון עירוני    | 19 |
| Elanus caeruleus           | לא הוערך/לא מקנן באזורנו | דאה שחורת-כתף    | 20 |
| Saxicola rubetra           | לא הוערך/לא מקנן באזורנו | דוחל חום-גרון    | 21 |
| Saxicola rubicola          | לא הוערך/לא מקנן באזורנו | דוחל שחור-גרון   | 22 |
| Upupa epops                | לא בסיכון                | דוכיפת           | 23 |
| Milvus migrans             | נכחד כמקנן באזורנו       | דיה שחורה        | 24 |
| Passer domesticus          | לא בסיכון                | דרור הבית        | 25 |
| Passer hispaniolensis      | לא בסיכון                | דרור ספרדי       | 26 |
| Psittacula krameri         | מין פולש                 | דררה             | 27 |
| Oriolus oriolus            | עתידו בסכנה              | זהבן מחלל        | 28 |
| Luscinia megarhynchos      | קרוב לסיכון              | זמיר הירדן       | 29 |
| Luscinia luscinia          | לא הוערך/לא מקנן באזורנו | זמיר מנומר       | 30 |
| Circus aeruginosus         | נכחד כמקנן באזורנו       | זרון סוף         | 31 |
| Circus pygargus            | לא הוערך/לא מקנן באזורנו | זרון פס          | 32 |
| Circus cyaneus             | לא הוערך/לא מקנן באזורנו | זרון תכול        | 33 |
| Sturnus vulgaris           | לא הוערך/לא מקנן באזורנו | זרזיר מצוי       | 34 |
| Alauda arvensis            | לא הוערך/לא מקנן באזורנו | זרעית השדה       | 35 |
| Alectoris chukar           | לא בסיכון                | חוגלת סלעים      | 36 |

# סקר תשתיות טבעיות ומפגעים סביבתיים - קריית שמונה

אתר מספר 9

## עוטף שכונת יובלים

רשימת בעלי החיים שנצפו באתר

| שם מדעי                 | סטטוס                    | שם המין         |    |
|-------------------------|--------------------------|-----------------|----|
| Lullula arborea         | קרוב לסיכון              | חוגת עצים       | 37 |
| Carduelis carduelis     | לא בסיכון                | חוחית           | 38 |
| Spinus spinus           | לא הוערך/לא מקנן באזורנו | חורפי           | 39 |
| Muscicapa striata       | עתידו בסכנה              | חטפית אפורה     | 40 |
| Ficedula albicollis     | לא הוערך/לא מקנן באזורנו | חטפית לבנת-עורף | 41 |
| Circaetus gallicus      | לא בסיכון                | חיוויאי הנחשים  | 42 |
| Phoenicurus ochruros    | קרוב לסיכון              | חכלילית סלעים   | 43 |
| Phoenicurus phoenicurus | לא הוערך/לא מקנן באזורנו | חכלילית עצים    | 44 |
| Cercotrichas galactotes | עתידו בסכנה              | חמריה חלודת-זנב | 45 |
| Lanius collurio         | עתידו בסכנה              | חנקן אדום-גב    | 46 |
| Lanius senator          | לא בסיכון                | חנקן אדום-ראש   | 47 |
| Lanius nubicus          | לא בסיכון                | חנקן נובי       | 48 |
| Lanius minor            | לא הוערך/לא מקנן באזורנו | חנקן שחור-מצח   | 49 |
| Ciconia ciconia         | עתידו בסכנה              | חסידה לבנה      | 50 |
| Ciconia nigra           | לא הוערך/לא מקנן באזורנו | חסידה שחורה     | 51 |
| Locustella luscinioides | נכחד כמקנן באזורנו       | חרגולן זמירי    | 52 |
| Gallinago gallinago     | לא הוערך/לא מקנן באזורנו | חרטומית ביצות   | 53 |
| Delichon urbicum        | לא בסיכון                | טסית בתיים      | 54 |
| Columba livia domestica | לא בסיכון                | יונת הבית       | 55 |
| Asio otus               | לא בסיכון                | ינשוף עצים      | 56 |
| Parus major             | לא בסיכון                | ירגזי מצוי      | 57 |
| Carduelis chloris       | לא בסיכון                | ירקון           | 58 |
| Riparia riparia         | לא הוערך/לא מקנן באזורנו | כוכית גדות      | 59 |
| Luscinia svecica        | לא הוערך/לא מקנן באזורנו | כחול-חזה        | 60 |
| Burhinus oedichnemus    | לא בסיכון                | כרוון מצוי      | 61 |
| Egretta garzetta        | קרוב לסיכון              | לבנית קטנה      | 62 |
| Plegadis falcinellus    | לא בסיכון                | מגלן חום        | 63 |
| Acridotheres tristis    | מין פולש                 | מיינה מצויה     | 64 |
| Motacilla cinerea       | לא הוערך/לא מקנן באזורנו | נחליאלי זנבתן   | 65 |
| Motacilla alba          | עתידו בסכנה              | נחליאלי לבן     | 66 |
| Motacilla flava         | עתידו בסכנה              | נחליאלי צהוב    | 67 |
| Accipiter nisus         | לא בסיכון                | נץ מצוי         | 68 |
| Accipiter brevipes      | לא הוערך/לא מקנן באזורנו | נץ קצר-אצבעות   | 69 |
| Dendrocopos syriacus    | לא בסיכון                | נקר סורי        | 70 |
| Sylvia borin            | לא הוערך/לא מקנן באזורנו | סבכי אפור       | 71 |
| Sylvia hortensis        | חסר מידה                 | סבכי חורש       | 72 |
| Sylvia curruca          | לא בסיכון                | סבכי טוחנים     | 73 |
| Sylvia nisoria          | לא הוערך/לא מקנן באזורנו | סבכי ניצי       | 74 |
| Sylvia communis         | קרוב לסיכון              | סבכי קוצים      | 75 |
| Sylvia atricapilla      | חסר מידה                 | סבכי שחור-כיפה  | 76 |
| Sylvia melanocephala    | לא בסיכון                | סבכי שחור-ראש   | 77 |
| Jynx torquilla          | לא הוערך/לא מקנן באזורנו | סבראש           | 78 |
| Gallinula chloropus     | לא בסיכון                | סופית           | 79 |
| Apus affinis            | עתידו בסכנה              | סיס גליל        | 80 |
| Apus melba              | חסר מידה                 | סיס הרים        | 81 |
| Apus apus               | חסר מידה                 | סיס חומות       | 82 |
| Hoplopterus spinosus    | לא בסיכון                | סיקסק           | 83 |

# סקר תשתיות טבעיות ומפגעים סביבתיים - קריית שמונה

אתר מספר 9

## עוטף שכונת יובלים

רשימת בעלי החיים שנצפו באתר

| שם מדעי                    | סטטוס                    | שם המין          |     |
|----------------------------|--------------------------|------------------|-----|
| Oenanthe oenanthe          | לא בסיכון                | סלעית אירופית    | 84  |
| Oenanthe isabellina        | עתידו בסכנה              | סלעית ערבות      | 85  |
| Oenanthe hispanica         | בסכנת הכחדה              | סלעית קיץ        | 86  |
| Hirundo duarica            | לא בסיכון                | סנונית מערות     | 87  |
| Hirundo rustica            | לא בסיכון                | סנונית רפתות     | 88  |
| Grus grus                  | לא הוערך/לא מקנן באזורנו | עגור אפור        | 89  |
| Corvus corone              | לא בסיכון                | עורב אפור        | 90  |
| Corvus frugilegus          | לא הוערך/לא מקנן באזורנו | עורב מזרע        | 91  |
| Garrulus glandarius        | לא בסיכון                | עורבני שחור-כיפה | 92  |
| Hieraaetus pennatus        | לא הוערך/לא מקנן באזורנו | עיט גמדי         | 93  |
| Clanga pomarina            | נכחד כמקנן באזורנו       | עיט חורש         | 94  |
| Phylloscopus trochilus     | לא הוערך/לא מקנן באזורנו | עלווית אפורה     | 95  |
| Phylloscopus collybita     | עתידו בסכנה              | עלווית חורף      | 96  |
| Phylloscopus bonelli       | קרוב לסיכון              | עלווית לבנת-בטן  | 97  |
| Galerida cristata          | לא בסיכון                | עפרוני מצויץ     | 98  |
| Buteo buteo                | קרוב לסיכון              | עקב חורף         | 99  |
| Buteo rufinus              | קרוב לסיכון              | עקב עיטי         | 100 |
| Anthus cervinus            | לא הוערך/לא מקנן באזורנו | פפיון אדום-גרונ  | 101 |
| Anthus spinoletta          | לא הוערך/לא מקנן באזורנו | פפיון מים        | 102 |
| Anthus trivialis           | לא הוערך/לא מקנן באזורנו | פפיון עצים       | 103 |
| Anthus campestris          | בסכנת הכחדה חמורה        | פפיון צהוב       | 104 |
| Anthus pratensis           | לא הוערך/לא מקנן באזורנו | פפיון שדות       | 105 |
| Fringilla montifringilla   | לא הוערך/לא מקנן באזורנו | פרוש הרים        | 106 |
| Fringilla coelebs          | לא הוערך/לא מקנן באזורנו | פרוש מצוי        | 107 |
| Prinia gracilis            | לא בסיכון                | פשוש             | 108 |
| Cinnyris osea              | לא בסיכון                | צופית בוהקת      | 109 |
| Streptoplia sengalensis    | לא בסיכון                | צוצלת            | 110 |
| Corvus monedula            | לא בסיכון                | קאק              | 111 |
| Cuculus canorus            | חסר מידה                 | קוקיה אירופית    | 112 |
| Clamator glandarius        | לא בסיכון                | קוקיה מצויצת     | 113 |
| Phalacrocorax pygmeus      | לא בסיכון                | קורמורן גמדי     | 114 |
| Turdus philomelos          | לא הוערך/לא מקנן באזורנו | קיכלי רונ        | 115 |
| Acrocephalus arundinaceus  | בסכנת הכחדה חמורה        | קנית אירופית     | 116 |
| Acrocephalus schoenobaenus | לא הוערך/לא מקנן באזורנו | קנית פסים        | 117 |
| Acrocephalus scirpaceus    | לא בסיכון                | קנית קטנה        | 118 |
| Turdus merula              | לא בסיכון                | שחרור            | 119 |
| Hippolais pallida          | לא בסיכון                | שיחנית קטנה      | 120 |
| Alcedo atthis              | לא הוערך/לא מקנן באזורנו | שלדג גמדי        | 121 |
| Halcyon smyrnensis         | קרוב לסיכון              | שלדג לבן-חזה     | 122 |
| Coturnix coturnix          | בסכנת הכחדה חמורה        | שליו נודד        | 123 |
| Otus scops                 | לא בסיכון                | שעיר מצוי        | 124 |
| Merops apiaster            | עתידו בסכנה              | שרקרק מצוי       | 125 |
| Anas crecca                | לא הוערך/לא מקנן באזורנו | שרשר מצוי        | 126 |
| Streptopelia turtur        | קרוב לסיכון              | תור מצוי         | 127 |
| Streptopelia decaocto      | לא בסיכון                | תור צווארון      | 128 |
| Caprimulgus europaeus      | חסר מידה                 | תחמס אירופי      | 129 |
| Himantopus himantopus      | קרוב לסיכון              | תמירון           | 130 |

# סקר תשתיות טבעיות ומפגעים סביבתיים - קריית שמונה

אתר מספר 9

עוטף שכונת יובלים

רשימת בעלי החיים שנצפו באתר

| שם מדעי                           | סטטוס     | שם המין           |     |
|-----------------------------------|-----------|-------------------|-----|
| Tyto alba                         | לא בסיכון | תנשמת לבנה        | 131 |
| Carduelis cannabina               | לא בסיכון | תפוחית מצויה      | 132 |
| Cisticola juncidis                | לא בסיכון | תפר               | 133 |
| <b>פרפרים</b>                     |           |                   |     |
| Melanargia titea                  | לא בסיכון | אביבית משוישת     | 1   |
| Carcharodus alceae                | לא בסיכון | אפורית החלמית     | 2   |
| Pyrgus melotis melotis            | לא בסיכון | אפורית מזרחית     | 3   |
| Danaus chrysippus chrysippus      | לא בסיכון | דנאית הדורה       | 4   |
| Colotis (Madais) fausta fausta    | לא בסיכון | דרומי הצלף        | 5   |
| Catopsilia florella               | לא בסיכון | הגרן הסנא         | 6   |
| Pelopidas thrax thrax             | לא בסיכון | הספרית הדוחן      | 7   |
| Gegenes pumilio                   | לא בסיכון | הספרית שחורה      | 8   |
| Papilio machaon syriacus          | לא בסיכון | זנב-סנונית נאה    | 9   |
| Lasiommata maera                  | לא בסיכון | חומית היבלית      | 10  |
| Ypthima asterope                  | לא בסיכון | טבעית זוטית       | 11  |
| Euchloe ausonia melisande         | לא בסיכון | ירוק-כנף טלוא     | 12  |
| Euchloe belemia belemia           | לא בסיכון | ירוק-כנף מפוספס   | 13  |
| Leptotes pirithous                | לא בסיכון | כחלון האספסת      | 14  |
| Lampides boeticus                 | לא בסיכון | כחלון האפון       | 15  |
| Azonus jesus                      | לא בסיכון | כחלון הינבוט      | 16  |
| Zizeeria karsandra                | לא בסיכון | כחלון הקוטב       | 17  |
| Luthrodes galba                   | לא בסיכון | כחליל הקטנית      | 18  |
| Deudorix livia                    | לא בסיכון | כחליל הרימון      | 19  |
| Polyommatus icarus zelleri        | לא בסיכון | כחליל השברק       | 20  |
| Chilades trochylus                | לא בסיכון | כחליל מקושט       | 21  |
| Melitaea trivia/syriaca           | לא בסיכון | כיתמית הבוצין     | 22  |
| Melitaea ornata                   | לא בסיכון | כיתמית ירושלים    | 23  |
| Anthocharis cardamines            | לא בסיכון | כתום-כנף המצלתיים | 24  |
| Pieris brassicae catoleuca        | לא בסיכון | לבנין הכרוב       | 25  |
| Pieris (Artogeia) rapae leucosoma | לא בסיכון | לבנין הצנון       | 26  |
| Pontia daplidice daplidice        | לא בסיכון | לבנין הרכפה       | 27  |
| Belenois aurota                   | לא בסיכון | לבנין משויש       | 28  |
| Gonepteryx cleopatra              | לא בסיכון | לימוני האשחר      | 29  |
| Thymelicus hyrax hyrax            | לא בסיכון | נחושה נאה         | 30  |
| Thymelicus sylvestris             | לא בסיכון | נחושת הנשרן       | 31  |
| Lycaena phlaeas                   | לא בסיכון | נחושתן הארכובית   | 32  |
| Lycaena thersamon                 | לא בסיכון | נחושתן החומעה     | 33  |
| Vanessa cardui                    | לא בסיכון | נימפית החורשף     | 34  |
| Vanessa atalanta atalanta         | לא בסיכון | נימפית הסרפד      | 35  |
| Spialia orbifer                   | לא בסיכון | נקדית הוורדיים    | 36  |
| Hipparchia fatua                  | לא בסיכון | סטירית אפלה       | 37  |
| Maniola telmessia telmessia       | לא בסיכון | סטירית פקוחה      | 38  |
| Archon apollinus bellargus        | לא בסיכון | צבעון שקוף        | 39  |
| Colias croceus                    | לא בסיכון | צהבוני התלתן      | 40  |
| Pseudophilotes vicrama            | לא בסיכון | תכליל האזוב       | 41  |

# סקר תשתיות טבעיות ומפגעים סביבתיים - קריית שמונה

אתר מספר 9

## עוטף שכונת יובלים

### רשימת מיני צומח

| שם הצמח              | שם מדעי                    | שכיחות    | סטטוס               | אנדמיות |
|----------------------|----------------------------|-----------|---------------------|---------|
| 1. אגמון ימי         | Scirpus maritimus          | מצוי      |                     |         |
| 2. אספסת הגליל       | Medicago granadensis       | נדיר      |                     |         |
| 3. אספרג החורש       | Asparagus aphyllus         | מצוי      |                     |         |
| 4. אפון מצוי         | Pisum fulvum               | מצוי      |                     |         |
| 5. ארבע-כנפות מצויות | Tetragonolobus palaestinus | תדיר      |                     |         |
| 6. ארכובית הציפורים  | Polygonum arenastrum       | מצוי      |                     |         |
| 7. בוצין מפורץ       | Verbascum sinuatum         | נפוץ      |                     |         |
| 8. בקיה ארץ-ישראלית  | Vicia palaestina           | מצוי      |                     |         |
| 9. בקיה שעירה        | Vicia villosa              | תדיר      |                     |         |
| 10. בקיית הכלאיים    | Vicia hybrida              | מצוי      |                     |         |
| 11. ברומית המטאטא    | Bromus scoparius           | מצוי      |                     |         |
| 12. ברומית מאוגדת    | Bromus fasciculatus        | נפוץ      |                     |         |
| 13. ברומית ספרדית    | Bromus madritensis         | מצוי      |                     |         |
| 14. ברקן סורי        | Notobasis syriaca          | נפוץ      |                     |         |
| 15. גדילן מצוי       | Silybum marianum           | נפוץ      |                     |         |
| 16. גזר קיפח         | Daucus carota              | נפוץ      |                     |         |
| 17. גרניון גזור      | Geranium dissectum         | תדיר      |                     |         |
| 18. גרניון רך        | Geranium molle             | נפוץ      |                     |         |
| 19. דבקה זיפנית      | Galium aparine             | מצוי      |                     |         |
| 20. דבשה הודית       | Melilotus indicus          | נדיר למדי |                     |         |
| 21. דלעת-נחש סורית   | Bryonia syriaca            | מצוי      |                     |         |
| 22. דל-קרניים כרמלי  | Tordylium carmeli          | תדיר      | ישראל, סוריה ולבנון |         |
| 23. דם-המכבים האדום  | Helichrysum sanguineum     | מצוי      | מוגן                |         |
| 24. דרדר בלתי מזוהה  | Centaurea sp.              | אין נתון  |                     |         |
| 25. ורוניקה לבנה     | Veronica cymbalaria        | נפוץ      |                     |         |
| 26. זון אשון         | Lolium rigidum             | נפוץ      |                     |         |
| 27. זנב-שועל מצוי    | Alopecurus utriculatus     | מצוי      |                     |         |
| 28. זעזועית קטנה     | Briza minor                | תדיר      |                     |         |
| 29. חבלבל ארץ-ישראלי | Convolvulus palaestinus    | תדיר      | ישראל, סוריה ולבנון |         |
| 30. חבלבל השדה       | Convolvulus arvensis       | נפוץ      |                     |         |
| 31. חוח ספרדי        | Scolymus hispanicus        | מצוי      |                     |         |
| 32. חוח עקוד         | Scolymus maculatus         | נפוץ      |                     |         |
| 33. חוחן הקנרס       | Onopordum cynarocephalu    | תדיר      | ישראל, סוריה ולבנון |         |
| 34. חומעה יפה        | Rumex pulcher              | מצוי      |                     |         |
| 35. חטמית בלתי מזוהה | Alcea sp.                  | אין נתון  |                     |         |
| 36. חלבלוב ארם-צובא  | Euphorbia aleppica         | תדיר      |                     |         |
| 37. חלבלוב מצוי      | Euphorbia peplus           | נפוץ      |                     |         |
| 38. חלמית בלתי מזוהה | Malva sp.                  | אין נתון  |                     |         |
| 39. חמצין נטוי       | Oxalis pes-caprae          |           | פולש                |         |
| 40. חסת המצפן        | Lactuca serriola           | נפוץ      |                     |         |
| 41. חפורית קטנה      | Phalaris minor             | נפוץ      |                     |         |
| 42. חצב מצוי         | Urginea maritima           | נפוץ      | מוגן                |         |
| 43. חרדל השדה        | Sinapis arvensis           | נפוץ      |                     |         |
| 44. חרדל לבן         | Sinapis alba               | נפוץ      |                     |         |
| 45. חרצית משוננת     | Chrysanthemum myconis      | תדיר      |                     |         |

# סקר תשתיות טבעיות ומפגעים סביבתיים - קריית שמונה

אתר מספר 9

## עוטף שכונת יובלים

### רשימת מיני צומח

| שם הצמח | שם מדעי          | שכיחות                    | סטטוס     | אנדמיות |
|---------|------------------|---------------------------|-----------|---------|
| .46     | חרצית עטורה      | Chrysanthemum coronarium  | נפוץ      |         |
| .47     | טופח גדול        | Lathyrus ochrus           | מצוי      |         |
| .48     | טופח נאה         | Lathyrus marmoratus       | תדיר      |         |
| .49     | טיון דביק        | Dittrichia viscosa        | נפוץ      |         |
| .50     | טיון חריף        | Dittrichia graveolens     | נדיר למדי |         |
| .51     | יבלית מצויה      | Cynodon dactylon          | נפוץ      |         |
| .52     | כליינית מצויה    | Hymenocarpus circinnatus  | נפוץ      |         |
| .53     | כלנית מצויה      | Anemone coronaria         | נפוץ      | מוגן    |
| .54     | כתמה עבת-שורשים  | Leontodon tuberosus       | נפוץ      |         |
| .55     | לוגפייה צרפתית   | Logfia gallica            | תדיר      |         |
| .56     | לוטוס רך         | Lotus subbiflorus         | מצוי      |         |
| .57     | לוף בלתי מזוהה   | Arum sp.                  | אין נתון  |         |
| .58     | לופית מצויה      | Arisarum vulgare          | מצוי      |         |
| .59     | לחך אזמלני       | Plantago lanceolata       | מצוי      |         |
| .60     | לחך בלוטי        | Plantago afra             | נפוץ      |         |
| .61     | לחך מצוי         | Plantago lagopus          | נפוץ      |         |
| .62     | לפתית מצויה      | Hirschfeldia incana       | נפוץ      |         |
| .63     | לשון-פר איטלקית  | Anchusa azurea            | תדיר      |         |
| .64     | מוצית קוצנית     | Pallenis spinosa          | מצוי      |         |
| .65     | מסרק מזרחי       | Scandix verna             | נפוץ      |         |
| .66     | מעוג כרתי        | Lavatera cretica          | מצוי      |         |
| .67     | מעוג מנוקד       | Lavatera punctata         | מצוי      |         |
| .68     | מצילות מצויצות   | Leopoldia comosa          | מצוי      |         |
| .69     | מקור-חסידה גדול  | Erodium gruinum           | נפוץ      |         |
| .70     | מקור-חסידה חלמית | Erodium malacoides        | נפוץ      |         |
| .71     | מקור-חסידה מצוי  | Erodium moschatum         | נפוץ      |         |
| .72     | מרגנית השדה      | Anagallis arvensis        | נפוץ      |         |
| .73     | מרור הגינות      | Sonchus oleraceus         | נפוץ      |         |
| .74     | מרקולית מצויה    | Mercurialis annua         | תדיר      |         |
| .75     | נורית המלל       | Ranunculus scandicinus    | מצוי      |         |
| .76     | ניסנית דו-קרנית  | Crepis sancta             | נפוץ      |         |
| .77     | ניסנית זיפנית    | Crepis aspera             | נפוץ      |         |
| .78     | נירית הקמה       | Ridolfia segetum          | נפוץ      |         |
| .79     | סביון אביבי      | Senecio vernalis          | נפוץ      |         |
| .80     | סולנום שעיר      | Solanum villosum          | מצוי      |         |
| .81     | סחלב קדוש        | Orchis sancta             | נדיר למדי | מוגן    |
| .82     | סלק מצוי         | Beta vulgaris             | מצוי      |         |
| .83     | עולש מצוי        | Cichorium endivia         | נפוץ      |         |
| .84     | עירית גדולה      | Asphodelus ramosus        | נפוץ      |         |
| .85     | עלקלוק דביק      | Parentucellia viscosa     | נדיר למדי |         |
| .86     | פטל קדוש         | Rubus sanguineus          | מצוי      |         |
| .87     | פרג בלתי מזוהה   | Papaver sp.               | אין נתון  |         |
| .88     | פרסיון גדול      | Prasium majus             | תדיר      |         |
| .89     | פרע מסולסל       | Hypericum triquetrifolium | נפוץ      |         |
| .90     | ציבורת ההרים     | Dactylis glomerata        | נפוץ      |         |

# סקר תשתיות טבעיות ומפגעים סביבתיים - קריית שמונה

אתר מספר 9

## עוטף שכונת יובלים

### רשימת מיני צומח

| שם הצמח                | שם מדעי                       | שכיחות | סטטוס | אנדמיות |
|------------------------|-------------------------------|--------|-------|---------|
| .91 ציפורנית שחומה     | <i>Silene fuscata</i>         | מצוי   |       |         |
| .92 צלף קוצני          | <i>Capparis zoharyi</i>       | מצוי   |       |         |
| .93 קוציץ סורי         | <i>Acanthus syriacus</i>      | תדיר   |       |         |
| .94 קורטם מכחיל        | <i>Carthamus glaucus</i>      | מצוי   |       |         |
| .95 קיפודן מצוי        | <i>Echinops adenocaulos</i>   | נפוץ   |       |         |
| .96 קיקיון מצוי        | <i>Ricinus communis</i>       |        | פולש  |         |
| .97 קנה מצוי           | <i>Phragmites australis</i>   | נפוץ   |       |         |
| .98 קרדה מכסיפה        | <i>Carduus argentatus</i>     | נפוץ   |       |         |
| .99 קרנונית דביקה      | <i>Cerastium glomeratum</i>   | נפוץ   |       |         |
| .100 רכפה לבנה         | <i>Reseda alba</i>            | מצוי   |       |         |
| .101 שברק דביק         | <i>Ononis pubescens</i>       | מצוי   |       |         |
| .102 שברק מלבין        | <i>Ononis mitissima</i>       | תדיר   |       |         |
| .103 שברק משובל        | <i>Ononis alopecuroides</i>   | תדיר   |       |         |
| .104 שברק קוצני        | <i>Ononis spinosa</i>         | מצוי   |       |         |
| .105 שברק שעיר         | <i>Ononis hirta</i>           | מצוי   |       |         |
| .106 שומר פשוט         | <i>Foeniculum vulgare</i>     | נפוץ   |       |         |
| .107 שיבולת-שועל נפוצה | <i>Avena sterilis</i>         | נפוץ   |       |         |
| .108 שיזף השיח         | <i>Ziziphus lotus</i>         | נפוץ   | מוגן  |         |
| .109 שיזף מצוי         | <i>Ziziphus spina-christi</i> | נפוץ   | מוגן  |         |
| .110 שיטה כחלחלה       | <i>Acacia saligna</i>         |        | פולש  |         |
| .111 שלמון יפואי       | <i>Cephalaria joppensis</i>   | נפוץ   |       |         |
| .112 שעורת הבולבוסין   | <i>Hordeum bulbosum</i>       | נפוץ   |       |         |
| .113 שעורת התבור       | <i>Hordeum spontaneum</i>     | נפוץ   |       |         |
| .114 ששית מצויה        | <i>Sherardia arvensis</i>     | מצוי   |       |         |
| .115 תורמוס ההרים      | <i>Lupinus pilosus</i>        | תדיר   | מוגן  |         |
| .116 תורמוס צר-עלים    | <i>Lupinus angustifolius</i>  | תדיר   | מוגן  |         |
| .117 תלתן אלכסנדרוני   | <i>Trifolium alexandrinum</i> | תדיר   |       |         |
| .118 תלתן האלמוות      | <i>Trifolium argutum</i>      | מצוי   |       |         |
| .119 תלתן הארגמן       | <i>Trifolium purpureum</i>    | נפוץ   |       |         |
| .120 תלתן חקלאי        | <i>Trifolium campestre</i>    | נפוץ   |       |         |
| .121 תלתן קיפודני      | <i>Trifolium lappaceum</i>    | תדיר   |       |         |

## סקר תשתיות טבעיות ומפגעים סביבתיים- קריית שמונה

### פארק נחל עיון

אתר מספר 10

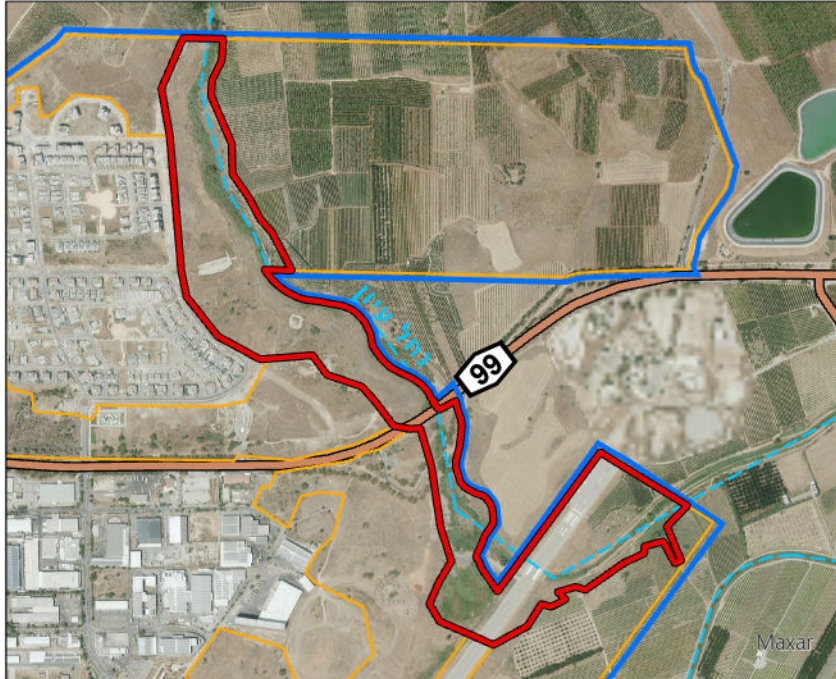

#### מידע כללי:

|                  |  |
|------------------|--|
| <b>שטח:</b>      | 315.33 דונם.   |
| <b>מיקום:</b>    | רצועת שטח סביב נחל עיון, בין שכונת יובלים ממערב לשטחים החקלאיים של מועצה אזורית מבואות חרמון, קריית שמונה, כפר יובל ובית הלל ממזרח |
| <b>נגישות:</b>   | נגישות נוחה לרכב מכביש הגישה ל'בריכת המנחת' היוצא מכביש 99, בנוסף נגישות נוחה להולכי-רגל מהקצה הצפון-מזרחי של שכונת 'יובלים'       |
| <b>קישוריות:</b> | האתר נמצא ברצף עם האתרים עוטף שכונת יובלים, תל בית אחו, מזרח קריית שמונה ודופן אזור התעשייה  |



#### תיאור כללי:

מדרון בין שכונת יובלים לערוץ נחל עיון ומצידיו צמחייה צפופה, הערוץ חולף מתחת לכביש 99 ומסלול הטיסה של המנחת, מאגרים קטנים בנויים להשיית נגר מעל ערוץ הנחל (בצמוד לשכונת יובלים)

#### טופוגרפיה:

מתון עד תלול למדי

#### צומח:

לאורך הנחל הזורם - יער גדות בשלטון ערבה מחודדת ועבקה שכיח. במדרונות הבזלתיים - עשבוניים בני-חלוף עם מעט שיחי שיזף השיח פה ושם. בנוסף, רצועת מטעים צרה

#### מיני צומח "אדומים":

ורד צידוני

#### מיני דגל:

ערבה מחודדת, שיזף השיח

#### בעלי חיים:

חברת בעלי החיים מורכבת מקבוצות שונות דוגמת מגוון מיני יונקים, זוחלים, עופות ופרפרים, כולל מינים שמתמחים בשטחים פתוחים, בתות עשבוניות ושטחי מטעים ושדות, עם ריבוי יחסי במינים סתגלניים ומלווי אדם

#### מיני דגל:

נמייה, חרדון מצוי, צפרדע הנחלים, קנית אפריקאית, סבכי קוצים, דנאית הדורה

# סקר תשתיות טבעיות ומפגעים סביבתיים - קריית שמונה

אתר מספר 10

## פארק נחל עיון

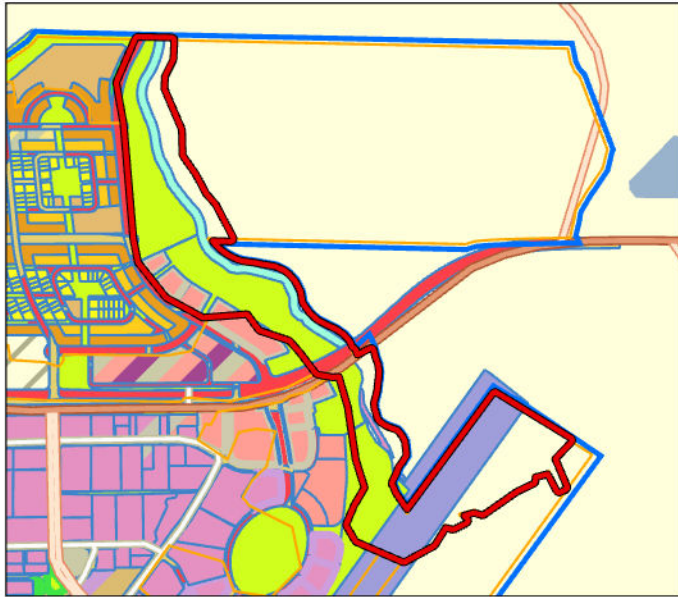

שטח ציבורי פתוח  
 תעשייה  
 מתקנים הנדסיים  
 נחל/תעלה/מאגר מים  
 שטח לתכנון בעתיד  
 דרך מאושרת  
 דרך מוצעת  
 (מלונאות/אכסון מלונאי)

### תכניות מאושרות בשטח האתר:

תכנית מספר ג/19257 מגדירה שצ"פ נרחב ולאורכו תעלה/נחל ומעט שטחי תיירות ומלונאות. בדרום האתר שטח למתקנים הנדסיים

### תכניות מתאר ארציות ומחוזיות:

תמ"א 1: נחל עיון, כביש מספר 99, שטח בעל חשיבות גבוהה להחדרה והעשרה של מי תהום. תמ"א 35/1: האתר נמצא תחת מרקם שמור משולב.

חלק קטן מן האתר מוגדר כשטח בעל רגישות נופית וסביבתית גבוהה. תמ"א 42: באתר עובר כביש 909. תמ"מ 9/2: שטח חקלאי/נוף כפרי פתוח, ישוב עירוני

### שימושי קרקע בפועל:

נחל עיון, שטחים פתוחים, חקלאות, מנחת (מסלול), כביש 99

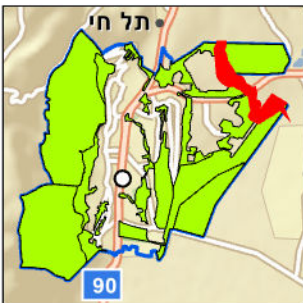

### תכניות עתידיות בשטח האתר:

תכנית לפארק נחל עיון. רצועת הנחל מיועדת לשיקום ואילו החלק העליון מיועד לפיתוח פארק אינטנסיבי ושימוש ספורטיבי

### מוסדות חינוך ותרבות:

לא אותרו מוסדות בסביבת האתר

### תשתיות קליטת קהל:

חנייה (בצפון ובדרום האתר), גשר לכלי רכב ומעביר מים מתחת לכביש 99, כולל דרגש מעבר ליונקים, גשרים להולכי רגל, ספסלים

### המלצות:

ככלל, ישנו תכנון קיים לפארק שכונת יובלים, ומומלץ ליווי אקולוג וסקר מפורט בגינו. מומלצת הגנה על גדות הנחל והימנעות מפריצת שבילים לאורך הנחל. ככל שתהיה בעתיד בנייה ממזרח לנחל, ניתן לתכנן שביל אשר חוצה את הנחל בניצב – עדיף בגשר – אך להשאיר את רצועת הנחל פראית, גם בשביל בעלי חיים וגם בשביל שימור צומח הגדות. מוצע לתכנן מחדש את בריכות השחיית הנגר (המבוססות כיום)

# סקר תשתיות טבעיות ומפגעים סביבתיים - קריית שמונה

אתר מספר 10

פארק נחל עיון

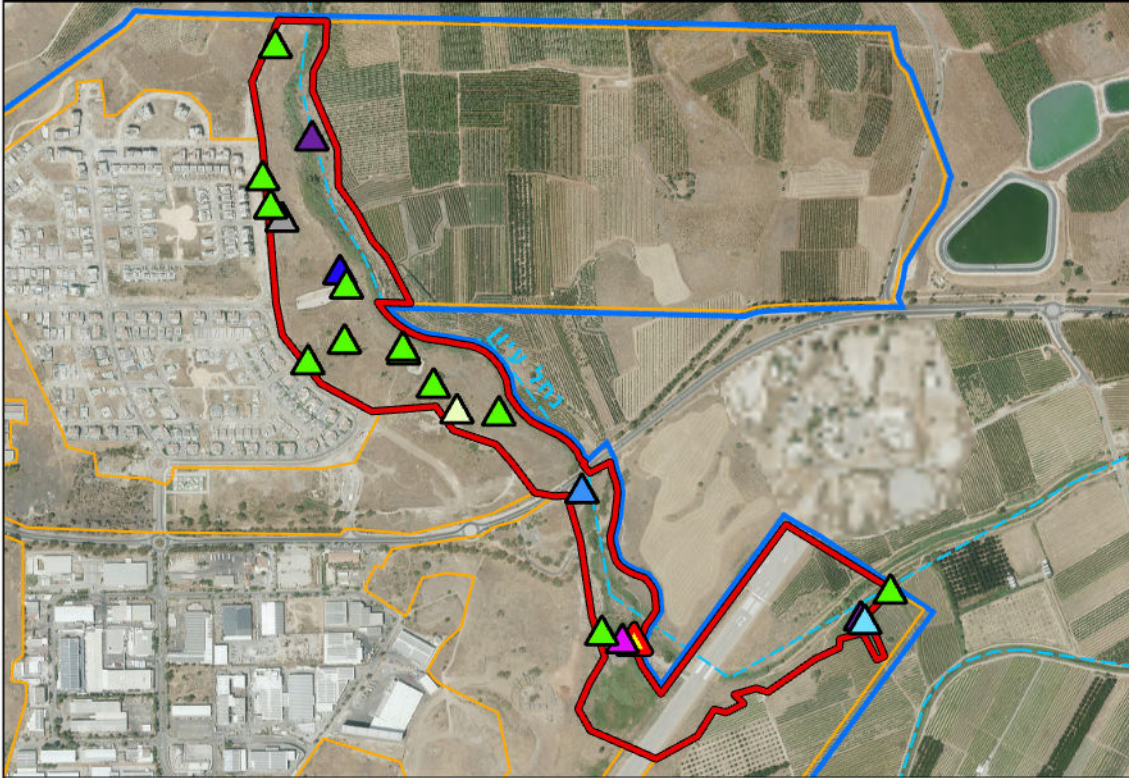

- זיהום קרקע
- אזור מועד לשריפה
- מוקד מדורות
- אחר
- עודפי עפר/ דרדרת
- פסולת מסוכנת
- פסולת חקלאית
- פסולת בניין
- צמחייה פולשת



## מפגעים עיקריים בשטח האתר

צמחייה פולשת, פסולת בניין, עודפי עפר/דרדרת, זיהום קרקע, חלקת מטע שפלשה לרצועת הנחל

## מפגעי פסולת

**תיאור כללי:** ערימות גדולות של פסולת בניין, גזם עבקה, צמיגים

**היקף:** 0.525 דונם - אחוז זניח מכלל שטח הפוליוגון

## צמחייה פולשת

**תיאור כללי:** בעיקר קיקיון מצוי ושיטה כחלחלה. מוקד קטן של איילתה בלוטית

**מס' מוקדים:** שנים עשר **היקף:** 1.120 דונם

## מפגעים נוספים

עודפי עפר בגבול בין השכונה החדשה ונחל עיון, צביעה של מעביר המים, זיהום המים והרס צומח הגדות, ריכוז שרידי מדורות לצד סבך הגדות והמים, חלקת מטע שפלשה לרצועת הנחל מתחת למדרגת הבזלת, משאבה מאולתרת בתעלה

## המלצות

ביעור הצמחייה הפולשת, פינוי הפסולת ועודפי העפר, אכיפה והסדרת הבערת אש בשטח, טיפול מקיים למעביר המים ללא צביעה מחודשת תדירה של הקירות למעט המינימום הנדרש והפסקת פגיעה בשרכים הגדלים בשולי המעביר ולא יוצרים נזק או סתימה מהותי

# סקר תשתיות טבעיות ומפגעים סביבתיים- קריית שמונה

אתר מספר 10

## פארק נחל עיון



מראה כללי



ורד צידוני



נענע משובלת



סבכי קוצים - מין קרוב לסיכון



חרצית משוננת



מוקד מדורות

## סקר תשתיות טבעיות ומפגעים סביבתיים - קריית שמונה

אתר מספר 10

### פארק נחל עיון

| ממצאים                   | פירוט  |
|--------------------------|--|
| 1. צמח ייחודי            | שבטבט ענף  |
| 2. אתר פריחה             | תורמוס ההרים   |
| 3. עץ בולט/ מיוחד        | ערבה לבנה – ריכוז עצים בוגרים לגדות הנחל                     |
| 4. צמח אדום              | ורד צידוני – ריכוז שיחים לגדות הנחל                          |
| 5. צמח אדום              | ורד צידוני – ריכוז עשרות שיחים לגדות הנחל                    |
| 6. צמח ייחודי            | קנה-סוכר גבוה – ריכוז עשרות צמחים לגדות הנחל                 |
| 7. עץ בולט/ מיוחד        | אגס סורי, רקפת מצויה – כ-10 עצים קטנים                       |
| 8. בוסתן/ חקלאות מסורתית | תפוז סיני – מוזנח  |
| 9. אתר פריחה             | תורמוס ההרים   |
| 10. עץ בולט/ מיוחד       | שיזף מצוי – מספר עצים בוגרים                                 |
| 11. עץ בולט/ מיוחד       | אקליפטוס המקור – לא נגיש                                     |
| 12. צמח אדום             | ורד צידוני – עשרות פרטים                                     |
| 13. עץ בולט/ מיוחד       | ערבה לבנה – ריכוז עצים בוגרים לגדות הנחל                     |
| 14. אתר פריחה            | תורמוס ההרים   |
| 15. אתר פריחה            | תורמוס ההרים – ריכוז מאות צמחים                              |
| 16. בית גידול לח עונתי   | מאגר השהיית מי נגר   |
| 17. צמח ייחודי           | שיזף השיח – ריכוז שיחים                                      |
| 18. עץ בולט/ מיוחד       | אלה אטלנטית – עץ בוגר  |
| 19. אתר פריחה            | חצב מצוי – ריכוז גיאופיטים - מאות פרטים                      |
| 20. אתר פריחה            | תורמוס ההרים, תורמוס צר-עלים – ריכוז מאות צמחים              |
| 21. אתר פריחה            | תורמוס ההרים   |
| 22. בית גידול לח עונתי   | בצעוני מצוי, סוף מצוי, עבדקן מצוי – אגן בנוי להשהיית נגר     |
| 23. בית גידול לח עונתי   | סוף מצוי, בצעוני מצוי – אגן השהייה                           |
| 24. אתר פריחה            | רקפת מצויה   |
| 25. עץ בולט/ מיוחד       | לבנה רפואי   |
| 26. אתר פריחה            | רקפת מצויה, כלנית מצויה – ריכוז גיאופיטים - אלפי פרטים       |
| 27. אתר פריחה            | חרצית משוננת – ריכוז מאות צמחים                              |
| 28. צמח אדום             | ורד צידוני – ריכוז עשרות שיחים לגדות הנחל                    |
| 29. מעביר מים            | מעביר המים של נחל עיון מתחת לכביש 99, כולל דרגש מעבר ליונקים |
| 30. עץ בולט/ מיוחד       | אקליפטוס המקור – מספר פרטים                                  |
| 31. אתר פריחה            | חצב מצוי, רקפת מצויה – ריכוז גיאופיטים - אלפי פרטים          |
| 32. אתר פריחה            | תורמוס צר-עלים, חרצית משוננת                                 |
| 33. עץ בולט/ מיוחד       | פיקוס התאנה  |
| 34. עץ בולט/ מיוחד       | ערבה לבנה – ריכוז מרשים של עצי ערבה בוגרים                   |
| 35. מעיין                | בריכה בערוץ הנחל   |
| 36. עץ בולט/ מיוחד       | אקליפטוס המקור – עץ וותיק מרשים                              |
| 37. מעיין                | ורוניקת המים, סמר מצוי – זרימה חלשה, ייתכן ומגיעה מנחל עיון  |

# סקר תשתיות טבעיות ומפגעים סביבתיים - קריית שמונה

אתר מספר 10

פארק נחל עיון

פירוט

ממצאים

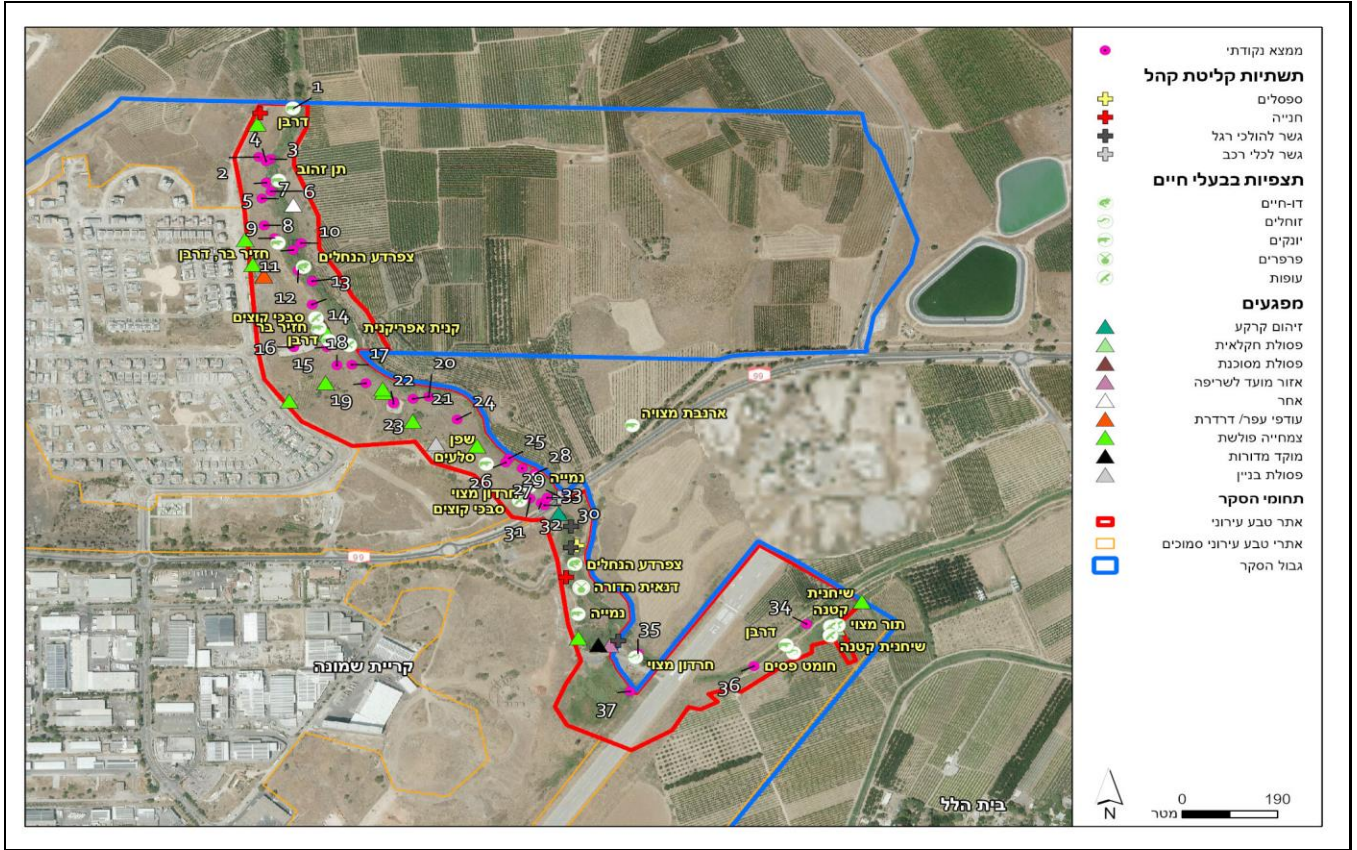

# סקר תשתיות טבעיות ומפגעים סביבתיים - קריית שמונה

אתר מספר 10

## פארק נחל עיון

רשימת בעלי החיים שנצפו באתר

| שם מדעי                  | סטטוס                    | שם המין          | דו-חיים |
|--------------------------|--------------------------|------------------|---------|
| Rana ridibunda ridibunda | לא בסיכון                | צפרדע הנחלים     | 1       |
| <b>זוחלים</b>            |                          |                  |         |
| Mabuya vittata           | לא בסיכון                | חומט פסים        | 1       |
| Laudakia stellio         | לא בסיכון                | חרדון מצוי       | 2       |
| <b>יונקים</b>            |                          |                  |         |
| Lepus capensis           | לא בסיכון                | ארנבת מצויה      | 1       |
| Hystrix indica           | לא בסיכון                | דרבן             | 2       |
| Sus scrofa               | לא בסיכון                | חזיר בר          | 3       |
| Herpestes ichneumon      | לא בסיכון                | נמייה            | 4       |
| Procapra capensis        | לא בסיכון                | שפן סלעים        | 5       |
| Canis aureus             | לא בסיכון                | תן זהוב          | 6       |
| <b>עופות</b>             |                          |                  |         |
| Erithacus rubecula       | לא הוערך/לא מקנן באזורנו | אדום-חזה         | 1       |
| Pernis apivorus          | לא הוערך/לא מקנן באזורנו | איית צרעים       | 2       |
| Ardea cinerea            | נכחד כמקנן באזורנו       | אנפה אפורה       | 3       |
| Ardea purpurea           | עתידו בסכנה              | אנפה ארגמנית     | 4       |
| Bubulcus ibis            | לא בסיכון                | אנפית בקר        | 5       |
| Ixobrychos minutus       | לא בסיכון                | אנפית גמדית      | 6       |
| Ardeola ralloides        | קרוב לסיכון              | אנפית סוף        | 7       |
| Nycticorax nycticorax    | לא בסיכון                | אנפת לילה        | 8       |
| Pycnonotus xanthopygos   | לא בסיכון                | בולבול ממושקף    | 9       |
| Falco naumanni           | קרוב לסיכון              | בז אדום          | 10      |
| Falco tinnunculus        | לא בסיכון                | בז מצוי          | 11      |
| Falco peregrinus         | בסכנת הכחדה חמורה        | בז נודד          | 12      |
| Falco subbuteo           | בסכנת הכחדה              | בז עצים          | 13      |
| Serinus serinus          | לא בסיכון                | בזבז אירופי      | 14      |
| Actitis hypoleucos       | לא הוערך/לא מקנן באזורנו | ביצינית לבנת-בטן | 15      |
| Tringa glareola          | לא הוערך/לא מקנן באזורנו | ביצינית מנומרת   | 16      |
| Porzana porzana          | לא הוערך/לא מקנן באזורנו | ברודית גדולה     | 17      |
| Porzana parva            | לא הוערך/לא מקנן באזורנו | ברודית קטנה      | 18      |
| Anas platyrhynchos       | לא בסיכון                | ברכיה            | 19      |
| Troglodytes troglodytes  | לא בסיכון                | גדרון מובהק      | 20      |
| Emberiza caesia          | עתידו בסכנה              | גיבתון אדום-מקור | 21      |
| Emberiza hortulana       | עתידו בסכנה              | גיבתון גנים      | 22      |
| Miliaria calandra        | לא בסיכון                | גיבתון עירוני    | 23      |
| Elanus caeruleus         | לא הוערך/לא מקנן באזורנו | דאה שחורת-כתף    | 24      |
| Saxicola rubetra         | לא הוערך/לא מקנן באזורנו | דוחל חום-גרון    | 25      |
| Saxicola rubicola        | לא הוערך/לא מקנן באזורנו | דוחל שחור-גרון   | 26      |
| Upupa epops              | לא בסיכון                | דוכיפת           | 27      |
| Milvus migrans           | נכחד כמקנן באזורנו       | דיה שחורה        | 28      |
| Passer domesticus        | לא בסיכון                | דרור הבית        | 29      |
| Passer hispaniolensis    | לא בסיכון                | דרור ספרדי       | 30      |
| Psittacula krameri       | מין פולש                 | דררה             | 31      |
| Oriolus oriolus          | עתידו בסכנה              | זהבן מחלל        | 32      |
| Luscinia megarhynchos    | קרוב לסיכון              | זמיר הירדן       | 33      |
| Luscinia luscinia        | לא הוערך/לא מקנן באזורנו | זמיר מנומר       | 34      |

# סקר תשתיות טבעיות ומפגעים סביבתיים - קריית שמונה

אתר מספר 10

## פארק נחל עיון

רשימת בעלי החיים שנצפו באתר

| שם מדעי                  | סטטוס                    | שם המין         |    |
|--------------------------|--------------------------|-----------------|----|
| Acrocephalus melanopogon | בסכנת הכחדה חמורה        | זמירון          | 35 |
| Circus aeruginosus       | נכחד כמעט באזורנו        | זרון סוף        | 36 |
| Circus pygargus          | לא הוערך/לא מקנן באזורנו | זרון פס         | 37 |
| Circus cyaneus           | לא הוערך/לא מקנן באזורנו | זרון תכול       | 38 |
| Sturnus vulgaris         | לא הוערך/לא מקנן באזורנו | זרזיר מצוי      | 39 |
| Alauda arvensis          | לא הוערך/לא מקנן באזורנו | זרעית השדה      | 40 |
| Alectoris chukar         | לא בסיכון                | חוגלת סלעים     | 41 |
| Carduelis carduelis      | לא בסיכון                | חוחית           | 42 |
| Spinus spinus            | לא הוערך/לא מקנן באזורנו | חורפי           | 43 |
| Muscicapa striata        | עתידו בסכנה              | חטפית אפורה     | 44 |
| Ficedula semitorquata    | לא הוערך/לא מקנן באזורנו | חטפית טורקית    | 45 |
| Ficedula albicollis      | לא הוערך/לא מקנן באזורנו | חטפית לבנת-עורף | 46 |
| Circaetus gallicus       | לא בסיכון                | חיוויאי הנחשים  | 47 |
| Phoenicurus ochruros     | קרוב לסיכון              | חכלילית סלעים   | 48 |
| Phoenicurus phoenicurus  | לא הוערך/לא מקנן באזורנו | חכלילית עצים    | 49 |
| Lanius collurio          | עתידו בסכנה              | חנקן אדום-גב    | 50 |
| Lanius senator           | לא בסיכון                | חנקן אדום-ראש   | 51 |
| Lanius nubicus           | לא בסיכון                | חנקן נובי       | 52 |
| Lanius minor             | לא הוערך/לא מקנן באזורנו | חנקן שחור-מצח   | 53 |
| Ciconia ciconia          | עתידו בסכנה              | חסידה לבנה      | 54 |
| Locustella luscinioides  | נכחד כמעט באזורנו        | חרגולן זמירי    | 55 |
| Gallinago gallinago      | לא הוערך/לא מקנן באזורנו | חרטומית ביצות   | 56 |
| Lymnocyptes minimus      | לא הוערך/לא מקנן באזורנו | חרטומית גמדית   | 57 |
| Tachybaptus ruficollis   | לא בסיכון                | טבלן גמדי       | 58 |
| Delichon urbicum         | לא בסיכון                | טסית בתים       | 59 |
| Columba livia domestica  | לא בסיכון                | יונת הבית       | 60 |
| Parus major              | לא בסיכון                | ירגזי מצוי      | 61 |
| Carduelis chloris        | לא בסיכון                | ירקון           | 62 |
| Riparia riparia          | לא הוערך/לא מקנן באזורנו | כוכית גדות      | 63 |
| Luscinia svecica         | לא הוערך/לא מקנן באזורנו | כחול-חזה        | 64 |
| Coracias garrulus        | עתידו בסכנה              | כחל מצוי        | 65 |
| Burhinus oedicephalus    | לא בסיכון                | כרוון מצוי      | 66 |
| Casmerodius albus        | לא הוערך/לא מקנן באזורנו | לבנית גדולה     | 67 |
| Egretta garzetta         | קרוב לסיכון              | לבנית קטנה      | 68 |
| Plegadis falcinellus     | לא בסיכון                | מגלן חום        | 69 |
| Acridotheres tristis     | מין פולש                 | מיינה מצויה     | 70 |
| Motacilla cinerea        | לא הוערך/לא מקנן באזורנו | נחיליאי זנבתן   | 71 |
| Motacilla alba           | עתידו בסכנה              | נחיליאי לבן     | 72 |
| Motacilla flava          | עתידו בסכנה              | נחיליאי צהוב    | 73 |
| Accipiter nisus          | לא בסיכון                | נץ מצוי         | 74 |
| Accipiter brevipes       | לא הוערך/לא מקנן באזורנו | נץ קצר-אצבעות   | 75 |
| Dendrocopos syriacus     | לא בסיכון                | נקר סורי        | 76 |
| Sylvia borin             | לא הוערך/לא מקנן באזורנו | סבכי אפור       | 77 |
| Sylvia hortensis         | חסר מידה                 | סבכי חורש       | 78 |
| Sylvia curruca           | לא בסיכון                | סבכי טוחנים     | 79 |
| Sylvia nisoria           | לא הוערך/לא מקנן באזורנו | סבכי ניצי       | 80 |
| Sylvia communis          | קרוב לסיכון              | סבכי קוצים      | 81 |

# סקר תשתיות טבעיות ומפגעים סביבתיים - קריית שמונה

אתר מספר 10

## פארק נחל עיון

רשימת בעלי החיים שנצפו באתר

| שם מדעי                           | סטטוס                    | שם המין          |     |
|-----------------------------------|--------------------------|------------------|-----|
| <i>Sylvia atricapilla</i>         | חסר מידה                 | סבכי שחור-כיפה   | 82  |
| <i>Sylvia melanocephala</i>       | לא בסיכון                | סבכי שחור-ראש    | 83  |
| <i>Jynx torquilla</i>             | לא הוערך/לא מקנן באזורנו | סבראש            | 84  |
| <i>Apus affinis</i>               | עתידו בסכנה              | סיס גליל         | 85  |
| <i>Apus melba</i>                 | חסר מידה                 | סיס הרים         | 86  |
| <i>Apus pallidus</i>              | לא בסיכון                | סיס חוורוור      | 87  |
| <i>Apus apus</i>                  | חסר מידה                 | סיס חומות        | 88  |
| <i>Hoplopterus spinosus</i>       | לא בסיכון                | סיקסק            | 89  |
| <i>Oenanthe oenanthe</i>          | לא בסיכון                | סלעית אירופית    | 90  |
| <i>Oenanthe isabellina</i>        | עתידו בסכנה              | סלעית ערבובת     | 91  |
| <i>Oenanthe hispanica</i>         | בסכנת הכחדה              | סלעית קיץ        | 92  |
| <i>Hirundo duarica</i>            | לא בסיכון                | סנונית מערות     | 93  |
| <i>Hirundo rustica</i>            | לא בסיכון                | סנונית רפתות     | 94  |
| <i>Grus grus</i>                  | לא הוערך/לא מקנן באזורנו | עגור אפור        | 95  |
| <i>Corvus corone</i>              | לא בסיכון                | עורב אפור        | 96  |
| <i>Corvus frugilegus</i>          | לא הוערך/לא מקנן באזורנו | עורב מזרע        | 97  |
| <i>Garrulus glandarius</i>        | לא בסיכון                | עורבני שחור-כיפה | 98  |
| <i>Hieraaetus pennatus</i>        | לא הוערך/לא מקנן באזורנו | עיט גמדי         | 99  |
| <i>Clanga pomarina</i>            | נכחד כמקנן באזורנו       | עיט חורש         | 100 |
| <i>Aquila clanga</i>              | לא הוערך/לא מקנן באזורנו | עיט צפרדעים      | 101 |
| <i>Phylloscopus trochilus</i>     | לא הוערך/לא מקנן באזורנו | עלווית אפורה     | 102 |
| <i>Phylloscopus collybita</i>     | עתידו בסכנה              | עלווית חורף      | 103 |
| <i>Phylloscopus bonelli</i>       | קרוב לסיכון              | עלווית לבנת-בטן  | 104 |
| <i>Galerida cristata</i>          | לא בסיכון                | עפרוני מצויץ     | 105 |
| <i>Buteo buteo</i>                | קרוב לסיכון              | עקב חורף         | 106 |
| <i>Anthus cervinus</i>            | לא הוערך/לא מקנן באזורנו | פפיון אדום-גרן   | 107 |
| <i>Anthus spinoletta</i>          | לא הוערך/לא מקנן באזורנו | פפיון מים        | 108 |
| <i>Anthus trivialis</i>           | לא הוערך/לא מקנן באזורנו | פפיון עצים       | 109 |
| <i>Anthus campestris</i>          | בסכנת הכחדה חמורה        | פפיון צהוב       | 110 |
| <i>Anthus pratensis</i>           | לא הוערך/לא מקנן באזורנו | פפיון שדות       | 111 |
| <i>Fringilla montifringilla</i>   | לא הוערך/לא מקנן באזורנו | פרוש הרים        | 112 |
| <i>Fringilla coelebs</i>          | לא הוערך/לא מקנן באזורנו | פרוש מצוי        | 113 |
| <i>Ceryle rudis</i>               | לא בסיכון                | פרפור עקוד       | 114 |
| <i>Prinia gracilis</i>            | לא בסיכון                | פשוש             | 115 |
| <i>Cinnyris osea</i>              | לא בסיכון                | צופית בוהקת      | 116 |
| <i>Streptoplia sengalensis</i>    | לא בסיכון                | צוצלת            | 117 |
| <i>Monticola solitarius</i>       | לא בסיכון                | צוקית בודדת      | 118 |
| <i>Cettia cetti</i>               | לא בסיכון                | צטיה חלודית      | 119 |
| <i>Corvus monedula</i>            | לא בסיכון                | קאק              | 120 |
| <i>Clamator glandarius</i>        | לא בסיכון                | קוקיה מצויצת     | 121 |
| <i>Phalacrocorax carbo</i>        | לא הוערך/לא מקנן באזורנו | קורמורן גדול     | 122 |
| <i>Phalacrocorax pygmeus</i>      | לא בסיכון                | קורמורן גמדי     | 123 |
| <i>Turdus philomelos</i>          | לא הוערך/לא מקנן באזורנו | קיכלי רון        | 124 |
| <i>Acrocephalus arundinaceus</i>  | בסכנת הכחדה חמורה        | קנית אירופית     | 125 |
| <i>Acrocephalus stentoreus</i>    | לא בסיכון                | קנית אפריקנית    | 126 |
| <i>Acrocephalus schoenobaenus</i> | לא הוערך/לא מקנן באזורנו | קנית פסים        | 127 |
| <i>Acrocephalus scirpaceus</i>    | לא בסיכון                | קנית קטנה        | 128 |

# סקר תשתיות טבעיות ומפגעים סביבתיים - קריית שמונה

אתר מספר 10

## פארק נחל עיון

רשימת בעלי החיים שנצפו באתר

| שם מדעי                           | סטטוס                    | שם המין           |     |
|-----------------------------------|--------------------------|-------------------|-----|
| Rallus aquaticus                  | לא הוערך/לא מקנן באזורנו | רלית המים         | 129 |
| Remiz pendulinus                  | לא הוערך/לא מקנן באזורנו | רמית              | 130 |
| Hippolais pallida                 | לא בסיכון                | שיחנית קטנה       | 131 |
| Alcedo atthis                     | לא הוערך/לא מקנן באזורנו | שלדג גמדי         | 132 |
| Halcyon smyrnensis                | קרוב לסיכון              | שלדג לבן-חזה      | 133 |
| Otus scops                        | לא בסיכון                | שעיר מצוי         | 134 |
| Merops apiaster                   | עתידו בסכנה              | שרקרק מצוי        | 135 |
| Anas crecca                       | לא הוערך/לא מקנן באזורנו | שרשיר מצוי        | 136 |
| Streptopelia turtur               | קרוב לסיכון              | תור מצוי          | 137 |
| Streptopelia decaocto             | לא בסיכון                | תור צווארון       | 138 |
| Caprimulgus europaeus             | חסר מידה                 | תחמס אירופי       | 139 |
| Himantopus himantopus             | קרוב לסיכון              | תמירון            | 140 |
| Tyto alba                         | לא בסיכון                | תנשמת לבנה        | 141 |
| Carduelis cannabina               | לא בסיכון                | תפוחית מצויה      | 142 |
| Cisticola juncidis                | לא בסיכון                | תפר               | 143 |
| <b>פרפרים</b>                     |                          |                   |     |
| Melanargia titea                  | לא בסיכון                | אביבית משוישת     | 1   |
| Carcharodus alceae                | לא בסיכון                | אפורית החלמית     | 2   |
| Pyrgus melotis melotis            | לא בסיכון                | אפורית מזרחית     | 3   |
| Danaus chrysippus chrysippus      | לא בסיכון                | דנאית הדורה       | 4   |
| Colotis (Madais) fausta fausta    | לא בסיכון                | דרומי הצלף        | 5   |
| Pelopidas thrax thrax             | לא בסיכון                | הספרית הדוחן      | 6   |
| Gegenes pumilio                   | לא בסיכון                | הספרית שחורה      | 7   |
| Papilio machaon syriacus          | לא בסיכון                | זנב-סנונית נאה    | 8   |
| Lasiommata maera                  | לא בסיכון                | חומית היבלית      | 9   |
| Ypthima asterope                  | לא בסיכון                | טבעית זוטית       | 10  |
| Euchloe ausonia melisande         | לא בסיכון                | ירוק-כנף טלוא     | 11  |
| Euchloe belemia belemia           | לא בסיכון                | ירוק-כנף מפוספס   | 12  |
| Leptotes pirithous                | לא בסיכון                | כחלון האספסת      | 13  |
| Lampides boeticus                 | לא בסיכון                | כחלון האפון       | 14  |
| Tarucus balkanicus                | לא בסיכון                | כחלון הבלקן       | 15  |
| Azonus jesous                     | לא בסיכון                | כחלון הינבוט      | 16  |
| Zizeeria karsandra                | לא בסיכון                | כחלון הקוטב       | 17  |
| Tarucus rosaceus                  | לא בסיכון                | כחלון השיזף       | 18  |
| Luthrodes galba                   | לא בסיכון                | כחליל הקטנית      | 19  |
| Deudorix livia                    | לא בסיכון                | כחליל הרימון      | 20  |
| Polyommatus icarus zelleri        | לא בסיכון                | כחליל השברק       | 21  |
| Chilades trochylus                | לא בסיכון                | כחליל מקושט       | 22  |
| Melitaea trivia/syriaca           | לא בסיכון                | כיתמית הבוצין     | 23  |
| Melitaea ornata                   | לא בסיכון                | כיתמית ירושלים    | 24  |
| Anthocharis cardamines            | לא בסיכון                | כתום-כנף המצלתיים | 25  |
| Pieris brassicae catoleuca        | לא בסיכון                | לבנין הכרוב       | 26  |
| Pieris (Artogeia) rapae leucosoma | לא בסיכון                | לבנין הצנון       | 27  |
| Pontia daplidice daplidice        | לא בסיכון                | לבנין הרכפה       | 28  |
| Belenois aurota                   | לא בסיכון                | לבנין משויש       | 29  |
| Gonepteryx cleopatra              | לא בסיכון                | לימוני האשחר      | 30  |
| Thymelicus hyrax hyrax            | לא בסיכון                | נחושה נאה         | 31  |

# סקר תשתיות טבעיות ומפגעים סביבתיים - קריית שמונה

אתר מספר 10

## פארק נחל עיון

רשימת בעלי החיים שנצפו באתר

| שם מדעי                            | סטטוס     | שם המין        |    |
|------------------------------------|-----------|----------------|----|
| <i>Thymelicus sylvestris</i>       | לא בסיכון | נחשת הנשרן     | 32 |
| <i>Lycaena phlaeas</i>             | לא בסיכון | נחשתן הארכובית | 33 |
| <i>Lycaena thersamon</i>           | לא בסיכון | נחשתן החומעה   | 34 |
| <i>Vanessa cardui</i>              | לא בסיכון | נימפית החורשף  | 35 |
| <i>Vanessa atalanta atalanta</i>   | לא בסיכון | נימפית הסרפד   | 36 |
| <i>Spialia orbifer</i>             | לא בסיכון | נקדית הוורדיים | 37 |
| <i>Hipparchia fatua</i>            | לא בסיכון | סטירית אפלה    | 38 |
| <i>Maniola telmessia telmessia</i> | לא בסיכון | סטירית פקוחה   | 39 |
| <i>Archon apollinus bellargus</i>  | לא בסיכון | צבעון שקוף     | 40 |
| <i>Colias croceus</i>              | לא בסיכון | צהבוני התלתן   | 41 |
| <i>Pseudophilotes vicrama</i>      | לא בסיכון | תכליל האזוב    | 42 |

# סקר תשתיות טבעיות ומפגעים סביבתיים - קריית שמונה

אתר מספר 10

## פארק נחל עיון

### רשימת מיני צומח

| שם הצמח              | שם מדעי                          | שכיחות                | סטטוס | אנדמיות |
|----------------------|----------------------------------|-----------------------|-------|---------|
| 1. אגס סורי          | <i>Pyrus syriaca</i>             | תדיר                  | מוגן  |         |
| 2. אזנב מצוי         | <i>Urospermum picroides</i>      | נפוץ                  |       |         |
| 3. אחילוטוס זקוף     | <i>Dorycnium rectum</i>          | מצוי                  |       |         |
| 4. איילנתה בלוטית    | <i>Ailanthus altissima</i>       |                       | פולש  |         |
| 5. אלון התבור        | <i>Quercus ithaburensis</i>      | מצוי                  | מוגן  |         |
| 6. אספרג החורש       | <i>Asparagus aphyllus</i>        | מצוי                  |       |         |
| 7. אפון מצוי         | <i>Pisum fulvum</i>              | מצוי                  |       |         |
| 8. אפון קיפח         | <i>Pisum elatius</i>             | תדיר                  |       |         |
| 9. אפזרית בלתי מזוהה | <i>Spergularia sp.</i>           | אין נתון              |       |         |
| 10. אקליפטוס המקור   | <i>Eucalyptus camaldulensis</i>  |                       | פולש  |         |
| 11. ארכובית שבטבטית  | <i>Polygonum equisetiforme</i>   | נפוץ                  |       |         |
| 12. ארנריה מצויה     | <i>Arenaria leptoclados</i>      | מצוי                  |       |         |
| 13. אשל בלתי מזוהה   | <i>Tamarix sp.</i>               | אין נתון              | מוגן  |         |
| 14. בצעוני מצוי      | <i>Eleocharis palustris</i>      | מצוי                  |       |         |
| 15. בקיה ארץ-ישראלית | <i>Vicia palaestina</i>          | מצוי                  |       |         |
| 16. בקיה שעירה       | <i>Vicia villosa</i>             | תדיר                  |       |         |
| 17. בקיית הכלאיים    | <i>Vicia hybrida</i>             | מצוי                  |       |         |
| 18. ברומית הגגות     | <i>Bromus tectorum</i>           | מצוי                  |       |         |
| 19. ברומית המטאטא    | <i>Bromus scoparius</i>          | מצוי                  |       |         |
| 20. ברומית מאוגדת    | <i>Bromus fasciculatus</i>       | נפוץ                  |       |         |
| 21. ברומית ספרדית    | <i>Bromus madritensis</i>        | מצוי                  |       |         |
| 22. ברקן סורי        | <i>Notobasis syriaca</i>         | נפוץ                  |       |         |
| 23. גדילן מצוי       | <i>Silybum marianum</i>          | נפוץ                  |       |         |
| 24. גזר קיפח         | <i>Daucus carota</i>             | נפוץ                  |       |         |
| 25. גרניון רך        | <i>Geranium molle</i>            | נפוץ                  |       |         |
| 26. דבקה זיפנית      | <i>Galium aparine</i>            | מצוי                  |       |         |
| 27. דגנין מצוי       | <i>Rostraria cristata</i>        | נפוץ                  |       |         |
| 28. דם-המכבים האדום  | <i>Helichrysum sanguineum</i>    | מצוי                  | מוגן  |         |
| 29. הרדוף הנחלים     | <i>Nerium oleander</i>           | תדיר                  |       |         |
| 30. ורד צידוני       | <i>Rosa phoenicia</i>            | נדיר, מין בסכנת הכחדה |       |         |
| 31. זקנן שעיר        | <i>Hyparrhenia hirta</i>         | נפוץ                  |       |         |
| 32. זקן-סב מצוי      | <i>Geropogon hybridus</i>        | מצוי                  |       |         |
| 33. זקן-תיש ארוך     | <i>Tragopogon coelesyriacus</i>  | מצוי                  |       |         |
| 34. חטמית מאוצבעת    | <i>Alcea digitata</i>            | נדיר                  |       |         |
| 35. חטמית קירחת      | <i>Alcea dissecta</i>            | תדיר                  |       |         |
| 36. חלבלוב מצוי      | <i>Euphorbia peplus</i>          | נפוץ                  |       |         |
| 37. חנק מחודד        | <i>Cynanchum acutum</i>          | תדיר                  |       |         |
| 38. חסה רותמית       | <i>Lactuca saligna</i>           | מצוי                  |       |         |
| 39. חסת המצפן        | <i>Lactuca serriola</i>          | נפוץ                  |       |         |
| 40. חפורית מצויה     | <i>Phalaris brachystachys</i>    | מצוי                  |       |         |
| 41. חרדל לבן         | <i>Sinapis alba</i>              | נפוץ                  |       |         |
| 42. חרוב מצוי        | <i>Ceratonia siliqua</i>         | תדיר                  | מוגן  |         |
| 43. חרצית משוננת     | <i>Chrysanthemum myconis</i>     | תדיר                  |       |         |
| 44. טופח ירושלים     | <i>Lathyrus hierosolymitanus</i> | מצוי                  |       |         |

# סקר תשתיות טבעיות ומפגעים סביבתיים - קריית שמונה

אתר מספר 10

## פארק נחל עיון

### רשימת מיני צומח

| שם הצמח                 | שם מדעי                           | שכיחות   | סטטוס | אנדמיות |
|-------------------------|-----------------------------------|----------|-------|---------|
| .45 טיון דביק           | <i>Dittrichia viscosa</i>         | נפוץ     |       |         |
| .46 טמוס מצוי           | <i>Tamus communis</i>             | מצוי     |       |         |
| .47 טרשנית שרועה        | <i>Theligonum cynocrambe</i>      | נפוץ     |       |         |
| .48 יבלית מצויה         | <i>Cynodon dactylon</i>           | נפוץ     |       |         |
| .49 ילקוט הרועים        | <i>Capsella bursa-pastoris</i>    | נפוץ     |       |         |
| .50 יבבוט השדה          | <i>Prosopis farcta</i>            | מצוי     |       |         |
| .51 כלנית מצויה         | <i>Anemone coronaria</i>          | נפוץ     | מוגן  |         |
| .52 כף-אווז לבנה        | <i>Chenopodium album</i>          | מצוי     |       |         |
| .53 כרבולת מצויה        | <i>Onobrychis squarrosa</i>       | מצוי     |       |         |
| .54 כשות השדות          | <i>Cuscuta campestris</i>         |          | פולש  |         |
| .55 כתרן זעיר-פרח       | <i>Securigera parviflora</i>      | תדיר     |       |         |
| .56 לבנה רפואי          | <i>Styrax officinalis</i>         | מצוי     | מוגן  |         |
| .57 לוגפייה צרפתית      | <i>Logfia gallica</i>             | תדיר     |       |         |
| .58 לוע-ארי גדול        | <i>Antirrhinum majus</i>          | תדיר     | מוגן  |         |
| .59 לועית קטנה          | <i>Misopates orontium</i>         | מצוי     |       |         |
| .60 לחך בלוטי           | <i>Plantago afra</i>              | נפוץ     |       |         |
| .61 לחך מצוי            | <i>Plantago lagopus</i>           | נפוץ     |       |         |
| .62 לחך משתנה           | <i>Plantago weldenii</i>          | אין נתון |       |         |
| .63 לפתית מצויה         | <i>Hirschfeldia incana</i>        | נפוץ     |       |         |
| .64 מסרק מזרחי          | <i>Scandix verna</i>              | נפוץ     |       |         |
| .65 מעוג מנוקד          | <i>Lavatera punctata</i>          | מצוי     |       |         |
| .66 מקור-חסידה מצוי     | <i>Erodium moschatum</i>          | נפוץ     |       |         |
| .67 מרקולית מצויה       | <i>Mercurialis annua</i>          | תדיר     |       |         |
| .68 משיין גליליני       | <i>Imperata cylindrica</i>        | תדיר     |       |         |
| .69 נימית ממולענת       | <i>Psilurus incurvus</i>          | מצוי     |       |         |
| .70 ניסנית ארץ-ישראלית  | <i>Crepis palaestina</i>          | מצוי     |       |         |
| .71 ניסנית דו-קרנית     | <i>Crepis sancta</i>              | נפוץ     |       |         |
| .72 נשרן צפוף           | <i>Piptatherum thomasii</i>       | נפוץ     |       |         |
| .73 סביון אביבי         | <i>Senecio vernalis</i>           | נפוץ     |       |         |
| .74 סוף מצוי            | <i>Typha domingensis</i>          | תדיר     |       |         |
| .75 סיסן אשון           | <i>Catapodium rigidum</i>         | נפוץ     |       |         |
| .76 סיסנית הגינות       | <i>Poa infirma</i>                | תדיר     |       |         |
| .77 סלסילה מצויה        | <i>Tordylium trachycarpum</i>     | נפוץ     |       |         |
| .78 סמר מצוי            | <i>Juncus bufonius</i>            | מצוי     |       |         |
| .79 עבדקן מצוי          | <i>Polypogon monspeliensis</i>    | מצוי     |       |         |
| .80 עבקנה שכיח          | <i>Arundo donax</i>               | מצוי     |       |         |
| .81 עולש מצוי           | <i>Cichorium endivia</i>          | נפוץ     |       |         |
| .82 עוקץ-עקרב עגול-עלים | <i>Heliotropium rotundifolium</i> | מצוי     |       |         |
| .83 עירית גדולה         | <i>Asphodelus ramosus</i>         | נפוץ     |       |         |
| .84 עכנאי נאה           | <i>Echium plantagineum</i>        | תדיר     |       |         |
| .85 ערבה מחודדת         | <i>Salix acmophylla</i>           | מצוי     | מוגן  |         |
| .86 פטל קדוש            | <i>Rubus sanguineus</i>           | מצוי     |       |         |
| .87 פיקוס התאנה         | <i>Ficus carica</i>               | נפוץ     |       |         |
| .88 פשתה שעירה          | <i>Linum pubescens</i>            | מצוי     |       |         |
| .89 צהרון מצוי          | <i>Moraea sisyrinchium</i>        | נפוץ     |       |         |

# סקר תשתיות טבעיות ומפגעים סביבתיים - קריית שמונה

אתר מספר 10

## פארק נחל עיון

### רשימת מיני צומח

| שם הצמח | שם מדעי             | שכיחות                    | סטטוס     | אנדמיות       |
|---------|---------------------|---------------------------|-----------|---------------|
| .90     | ציפורני-חתול מצויות | Calendula arvensis        | נפוץ      |               |
| .91     | ציפורנית מצרית      | Silene aegyptiaca         | נפוץ      |               |
| .92     | צלף קוצני           | Capparis zoharyi          | מצוי      |               |
| .93     | צמרנית הסלעים       | Phagnalon rupestre        | מצוי      |               |
| .94     | צנון פגיוני         | Raphanus rostratus        | תדיר      |               |
| .95     | קורטם מכחיל         | Carthamus glaucus         | מצוי      |               |
| .96     | קחוון ארץ-ישראלי    | Anthemis palestina        | נפוץ      | ישראל וטורקיה |
| .97     | קידה שעירה          | Calicotome villosa        | נפוץ      |               |
| .98     | קיסוסית קוצנית      | Smilax aspera             | נפוץ      |               |
| .99     | קיפודן מצוי         | Echinops adenocaulos      | נפוץ      |               |
| .100    | קיקיון מצוי         | Ricinus communis          | פולש      |               |
| .101    | קנה מצוי            | Phragmites australis      | נפוץ      |               |
| .102    | קנה-סוכר גבוה       | Saccharum ravennae        | תדיר      |               |
| .103    | קרדה מכסיפה         | Carduus argentatus        | נפוץ      |               |
| .104    | רקפת מצויה          | Cyclamen persicum         | נפוץ      | מוגן          |
| .105    | שבטבט ענף           | Equisetum ramosissimum    | נדיר מאוד |               |
| .106    | שברק דביק           | Ononis pubescens          | מצוי      |               |
| .107    | שברק משובל          | Ononis alopecuroides      | תדיר      |               |
| .108    | שברק קוצני          | Ononis spinosa            | מצוי      |               |
| .109    | שומר פשוט           | Foeniculum vulgare        | נפוץ      |               |
| .110    | שיזף השיח           | Ziziphus lotus            | נפוץ      | מוגן          |
| .111    | שיזף מצוי           | Ziziphus spina-christi    | נפוץ      | מוגן          |
| .112    | שיטה כחלחלה         | Acacia saligna            | פולש      |               |
| .113    | שעורת הבולבוסין     | Hordeum bulbosum          | נפוץ      |               |
| .114    | שעורת התבור         | Hordeum spontaneum        | נפוץ      |               |
| .115    | שערות-שולמית מצויות | Adiantum capillus-veneris | מצוי      | מוגן          |
| .116    | שפרירה קשקשנית      | Artemisia squamata        | נפוץ      |               |
| .117    | שרעול ארץ-ישראלי    | Bituminaria palaestina    |           |               |
| .118    | תורמוס ההרים        | Lupinus pilosus           | תדיר      | מוגן          |
| .119    | תורמוס צר-עלים      | Lupinus angustifolius     | תדיר      | מוגן          |
| .120    | תלתן דוקרני         | Trifolium scabrum         | מצוי      |               |
| .121    | תלתן האלמוות        | Trifolium argutum         | מצוי      |               |
| .122    | תלתן הארגמן         | Trifolium purpureum       | נפוץ      |               |
| .123    | תלתן חקלאי          | Trifolium campestre       | נפוץ      |               |
| .124    | תלתן כוכבני         | Trifolium stellatum       | מצוי      |               |

## סקר תשתיות טבעיות ומפגעים סביבתיים- קריית שמונה

אתר מספר 11

תל בית אחו

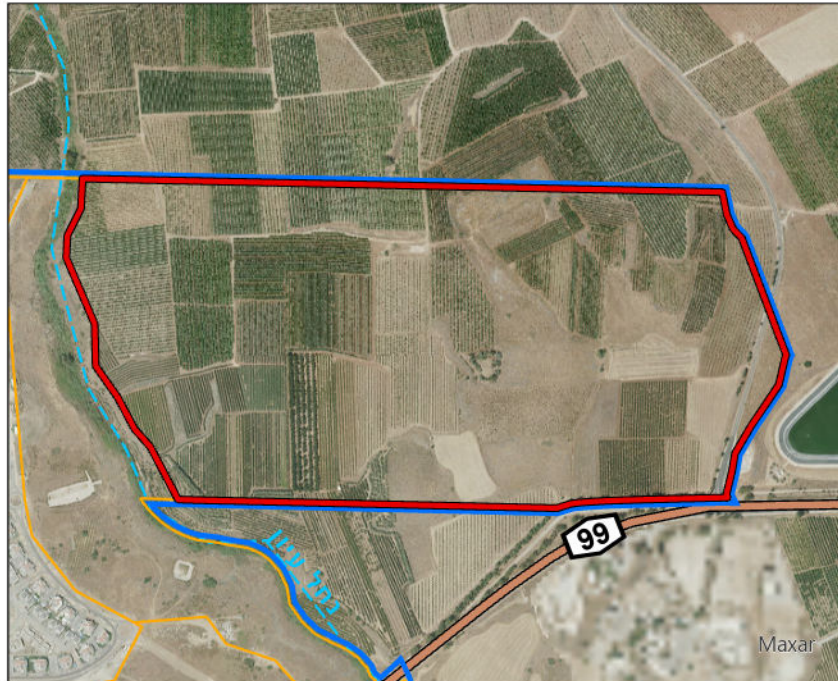

### מידע כללי:

|                  |   |
|------------------|---|
| <b>שטח:</b>      | 606.06 דונם.  |
| <b>מיקום:</b>    | בין נחל עיון ממערב, כביש 99 מדרום ותחום השיפוט של העיר ממזרח ומצפון |
| <b>נגישות:</b>   | נגישות נוחה חלקית משולי כביש '99 ומכביש '9974                       |
| <b>קישוריות:</b> | האתר נמצא ברצף עם פארק נחל עיון                                     |



### תיאור כללי:

תל ארכיאולוגי, שטח עשבוני פתוח, מטעים וגידולי שדה, שטחי מעזבה ומשארי טבע

### טופוגרפיה:

מישורית עד מתונה

### צומח:

רוב השטח הוא חקלאי, בתל בית אחו עשבוניים בני-קיימא בשלטון שומר פשוט וחצב מצוי. ממזרח עשבוניים בני-חלוף עם כתמים של קידה שעירה ושיזף השיח

**מיני דגל:**  
חצב מצוי, אפון קיפח

**מיני צומח "אדומים":**  
לא תועדו מינים 'אדומים'

### בעלי חיים:

חברת בעלי החיים מורכבת מקבוצות שונות דוגמת מגוון מיני יונקים, זוחלים, דו-חיים, עופות ופרפרים, כולל מינים שמתמחים בשטחים פתוחים, ערוצי נחלים וצמחיית גדות סבוכה, עם מיעוט יחסי במינים סתגלניים ומלווי אדם

### מיני דגל:

חזיר בר, תן זהוב, חומט פסים, חוגלת סלעים, סבכי קוצים, כחליל הקטנית

# סקר תשתיות טבעיות ומפגעים סביבתיים - קריית שמונה

אתר מספר 11

## תל בית אחו

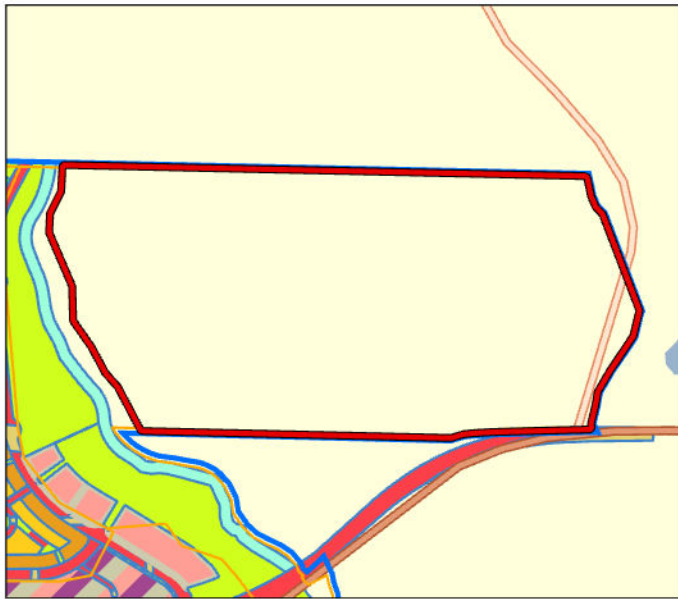

### תכניות מאושרות בשטח האתר:

לא התקבל מידע

מקרא ייעודי הקרקע  
בשטח האתר:

### תכניות מתאר ארציות ומחוזיות:

תמ"א 1: גובל בנחל עיון, שטח בעל חשיבות גבוהה להחדרה והעשרה של מי תהום. תמ"א 35/1: האתר נמצא תחת מרקם שמור משולב. כל האתר מוגדר כשטח בעל רגישות נופית וסביבתית גבוהה.  
תמ"מ 9/2: חקלאי/נוף כפרי פתוח. דרום האתר גובל בכביש 99. הנחיות סביבתיות: שטח לפיתוח שימוש קרקע מוגדר, שטח מוגן מפיתוח



### שימושי קרקע בפועל:

חקלאות, כביש 9974, שטחים פתוחים

### תכניות עתידיות בשטח האתר:

קודמו בשטח תכניות להרחבת העיר מזרחה אך הן בוטלו.  
היום אין תכניות מקודמות

### תשתיות קליטת קהל:

לא אותרו במסגרת הסקר

### מוסדות חינוך ותרבות:

לא אותרו מוסדות בסביבת האתר

### המלצות:

הגנה על משארי הטבע בתל וסביבתו הקרובה - הנגשת התל לקהל באמצעות שבילים מינימליים ושילוט

# סקר תשתיות טבעיות ומפגעים סביבתיים - קריית שמונה

אתר מספר 11

תל בית אחו

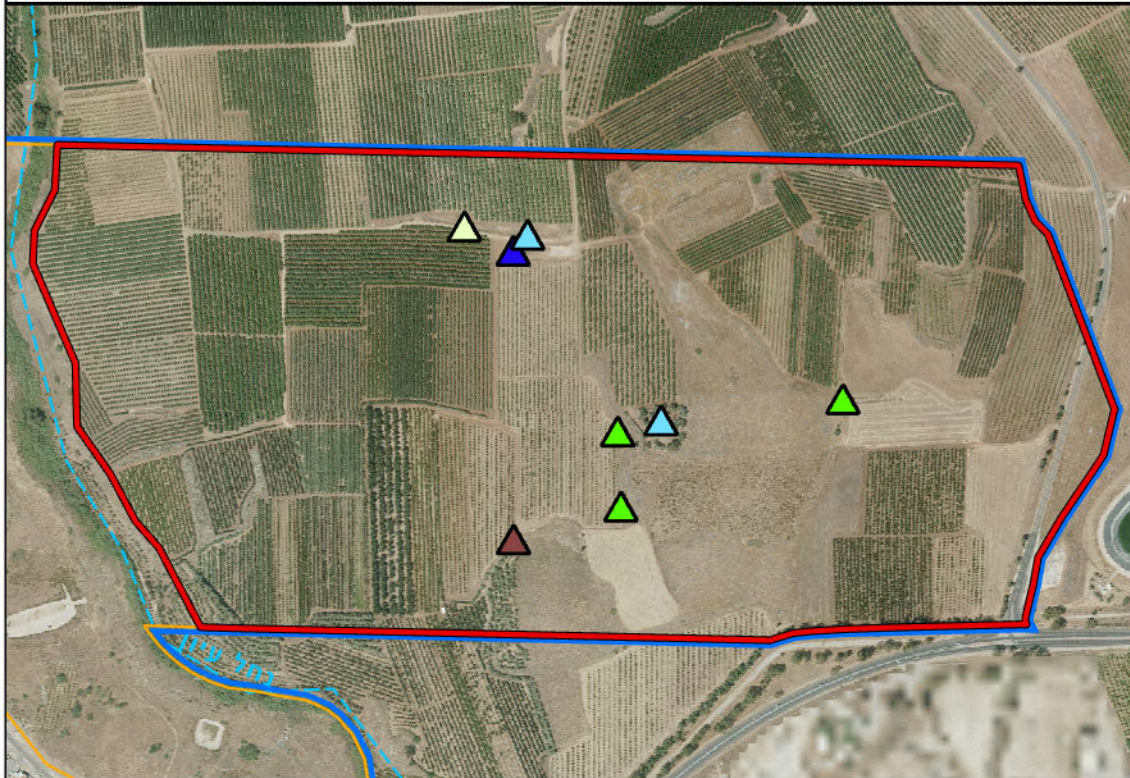

-  פסולת מסוכנת
-  פסולת חקלאית
-  גרוטאות
-  פסולת בניין
-  צמחייה פולשת

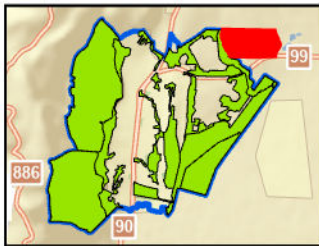

## מפגעים עיקריים בשטח האתר

צמחייה פולשת, פסולת חקלאית

## מפגעי פסולת

**תיאור כללי:** גזם מעורב בטפטפות פלסטיק, גדרות רשת מושלכות בשטח, שורת כלובי מתכת, פסולת בניין

**היקף:** 0.065 דונם - אחוז זניח מכלל שטח הפוליוגון

## צמחייה פולשת

**תיאור כללי:** אזורית מצויה ופרטים צעירים של איילתה בלוטית

**מס' מוקדים:** שלושה **היקף:** 0.045 דונם

## מפגעים נוספים

לא נמצאו מפגעים נוספים

## המלצות

הפסקת שימוש בקוטלי עשבים בשטחים החקלאיים, למניעת פגיעה בערכי הטבע הקיימים בתל וסביבתו

# סקר תשתיות טבעיות ומפגעים סביבתיים- קריית שמונה

אתר מספר 11

תל בית אחו



מראה כללי



בולבול ממושקף



נחשתן החומעה



נץ-חלב צרפתי



תן זהוב



גדרות רשת מושלכות בשטח

# סקר תשתיות טבעיות ומפגעים סביבתיים - קריית שמונה

אתר מספר 11

## תל בית אחו

| ממצאים             | פירוט  |
|--------------------|--|
| 1. צמח ייחודי      | שיזף השיח  |
| 2. צמח ייחודי      | שיזף השיח  |
| 3. צמח ייחודי      | שיזף השיח  |
| 4. צמח ייחודי      | קידה שעירה, שיזף השיח – ריכוז שיחים - עשרות פרטים      |
| 5. צמח ייחודי      | קידה שעירה – ריכוז שיחים                               |
| 6. עץ בולט/ מיוחד  | ברוש מצוי  |
| 7. אתר פריחה       | רקפת מצויה, כלנית מצויה – ריכוז גיאופיטים - מאות פרטים |
| 8. צמח ייחודי      | נץ-חלב צרפתי   |
| 9. צמח ייחודי      | נץ-חלב צרפתי   |
| 10. אתר פריחה      | חלב מצוי   |
| 11. עץ בולט/ מיוחד | ברוש מצוי, אלה אטלנטית – קבוצת עצים נטועים             |
| 12. אתר פריחה      | חלב מצוי, כלנית מצויה – ריכוז גיאופיטים - מאות פרטים   |
| 13. אתר פריחה      | תורמוס ההרים   |
| 14. עץ בולט/ מיוחד | ברוש מצוי – עץ בוגר                                    |
| 15. אתר פריחה      | תורמוס ההרים – ריכוז מאות צמחים                        |
| 16. אתר פריחה      | חלב מצוי, חטמית בלתי מזוהה – עשרות פרטים               |
| 17. אתר פריחה      | חלב מצוי – מאות פרטים                                  |
| 18. עץ בולט/ מיוחד | אקליפטוס המקור – שדרה לאורך כביש נטוש                  |
| 19. אתר פריחה      | חלב מצוי   |

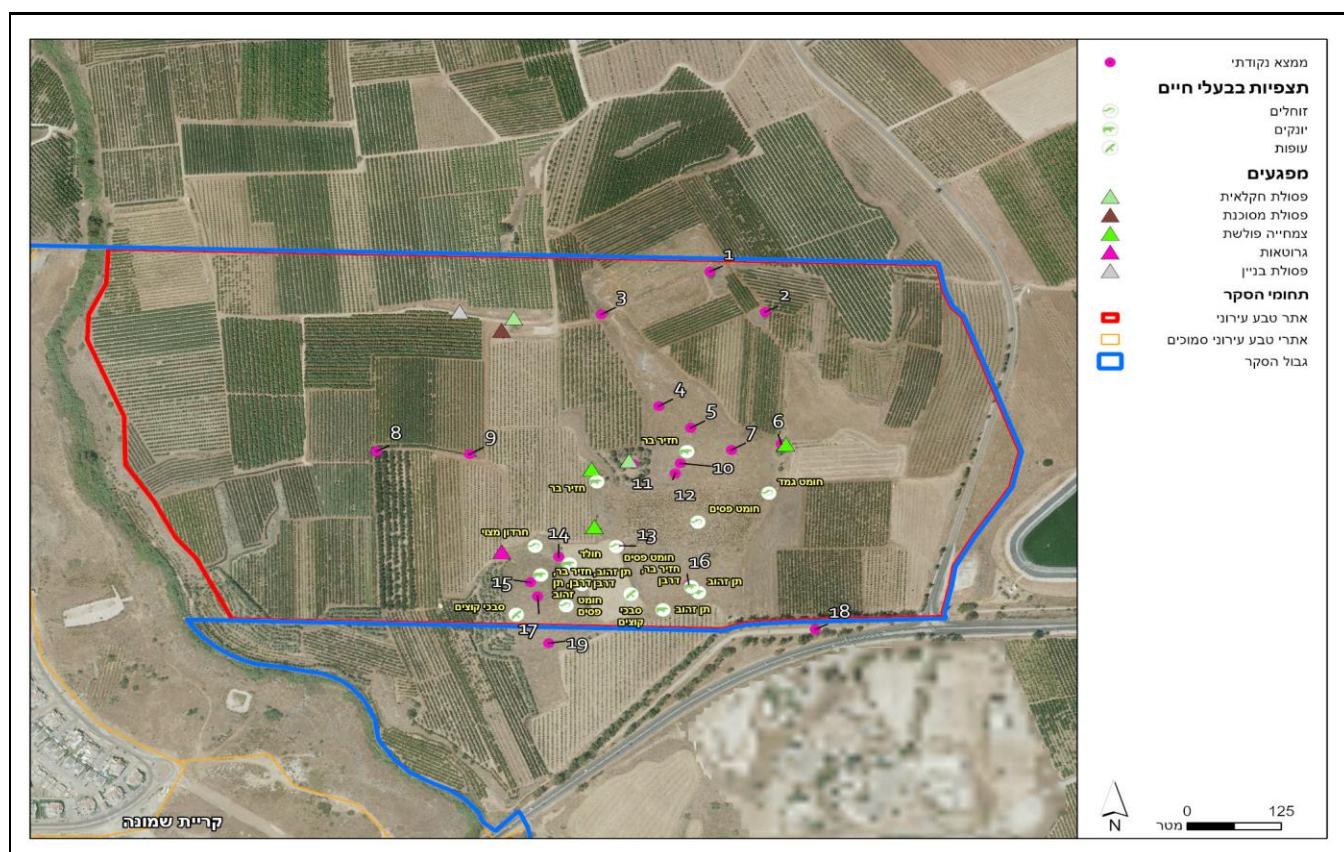

# סקר תשתיות טבעיות ומפגעים סביבתיים - קריית שמונה

אתר מספר 11

תל בית אחו

רשימת בעלי החיים שנצפו באתר

| שם מדעי                 | סטטוס                    | שם המין          |    |
|-------------------------|--------------------------|------------------|----|
| <b>זוחלים</b>           |                          |                  |    |
| Ablepharus rueppellii   | לא בסיכון                | חומט גמד         | 1  |
| Mabuya vittata          | לא בסיכון                | חומט פסים        | 2  |
| Laudakia stellio        | לא בסיכון                | חרדון מצוי       | 3  |
| <b>יונקים</b>           |                          |                  |    |
| Hystrix indica          | לא בסיכון                | דרבן             | 1  |
| Spalax leucodon         | לא בסיכון                | חולד             | 2  |
| Sus scrofa              | לא בסיכון                | חזיר בר          | 3  |
| Canis aureus            | לא בסיכון                | תן זהוב          | 4  |
| <b>עופות</b>            |                          |                  |    |
| Erithacus rubecula      | לא הוערך/לא מקנן באזורנו | אדום-חזה         | 1  |
| Pernis apivorus         | לא הוערך/לא מקנן באזורנו | איית צרעים       | 2  |
| Ardea cinerea           | נכחד כמקנן באזורנו       | אנפה אפורה       | 3  |
| Bubulcus ibis           | לא בסיכון                | אנפית בקר        | 4  |
| Pycnonotus xanthopygos  | לא בסיכון                | בולבול ממושקף    | 5  |
| Falco naumanni          | קרוב לסיכון              | בז אדום          | 6  |
| Falco tinnunculus       | לא בסיכון                | בז מצוי          | 7  |
| Falco vespertinus       | לא הוערך/לא מקנן באזורנו | בז ערב           | 8  |
| Serinus serinus         | לא בסיכון                | בזבז אירופי      | 9  |
| Anas platyrhynchos      | לא בסיכון                | ברכיה            | 10 |
| Emberiza caesia         | עתידו בסכנה              | גיבתון אדום-מקור | 11 |
| Emberiza hortulana      | עתידו בסכנה              | גיבתון גנים      | 12 |
| Miliaria calandra       | לא בסיכון                | גיבתון עירוני    | 13 |
| Elanus caeruleus        | לא הוערך/לא מקנן באזורנו | דאה שחורת-כתף    | 14 |
| Saxicola rubetra        | לא הוערך/לא מקנן באזורנו | דוחל חום-גרון    | 15 |
| Saxicola rubicola       | לא הוערך/לא מקנן באזורנו | דוחל שחור-גרון   | 16 |
| Upupa epops             | לא בסיכון                | דוכיפת           | 17 |
| Passer domesticus       | לא בסיכון                | דרור הבית        | 18 |
| Passer hispaniolensis   | לא בסיכון                | דרור ספרדי       | 19 |
| Psittacula krameri      | מין פולש                 | דררה             | 20 |
| Oriolus oriolus         | עתידו בסכנה              | זהבן מחלל        | 21 |
| Luscinia megarhynchos   | קרוב לסיכון              | זמיר הירדן       | 22 |
| Luscinia luscinia       | לא הוערך/לא מקנן באזורנו | זמיר מנומר       | 23 |
| Circus aeruginosus      | נכחד כמקנן באזורנו       | זרון סוף         | 24 |
| Circus cyaneus          | לא הוערך/לא מקנן באזורנו | זרון תכול        | 25 |
| Sturnus vulgaris        | לא הוערך/לא מקנן באזורנו | זרזיר מצוי       | 26 |
| Alauda arvensis         | לא הוערך/לא מקנן באזורנו | זרעית השדה       | 27 |
| Alectoris chukar        | לא בסיכון                | חוגלת סלעים      | 28 |
| Lullula arborea         | קרוב לסיכון              | חוגת עצים        | 29 |
| Carduelis carduelis     | לא בסיכון                | חוחית            | 30 |
| Spinus spinus           | לא הוערך/לא מקנן באזורנו | חורפי            | 31 |
| Muscicapa striata       | עתידו בסכנה              | חטפית אפורה      | 32 |
| Circaetus gallicus      | לא בסיכון                | חיוויאי הנחשים   | 33 |
| Phoenicurus ochruros    | קרוב לסיכון              | חכלילית סלעים    | 34 |
| Phoenicurus phoenicurus | לא הוערך/לא מקנן באזורנו | חכלילית עצים     | 35 |
| Lanius collurio         | עתידו בסכנה              | חנקן אדום-גב     | 36 |
| Lanius senator          | לא בסיכון                | חנקן אדום-ראש    | 37 |

# סקר תשתיות טבעיות ומפגעים סביבתיים - קריית שמונה

אתר מספר 11

תל בית אחו

רשימת בעלי החיים שנצפו באתר

| שם מדעי                 | סטטוס                    | שם המין          |    |
|-------------------------|--------------------------|------------------|----|
| Lanius nubicus          | לא בסיכון                | חנקן נובי        | 38 |
| Ciconia ciconia         | עתידו בסכנה              | חסידה לבנה       | 39 |
| Locustella luscinioides | נכחד כמקנן באזורנו       | חרגולן זמירי     | 40 |
| Delichon urbicum        | לא בסיכון                | טסית בתיים       | 41 |
| Columba livia domestica | לא בסיכון                | יונת הבית        | 42 |
| Columba palumbus        | לא הוערך/לא מקנן באזורנו | יונת ענק         | 43 |
| Parus major             | לא בסיכון                | ירגזי מצוי       | 44 |
| Carduelis chloris       | לא בסיכון                | ירקון            | 45 |
| Riparia riparia         | לא הוערך/לא מקנן באזורנו | כוכית גדות       | 46 |
| Luscinia svecica        | לא הוערך/לא מקנן באזורנו | כחול-חזה         | 47 |
| Coracias garrulus       | עתידו בסכנה              | כחל מצוי         | 48 |
| Burhinus oedicephalus   | לא בסיכון                | כרוון מצוי       | 49 |
| Egretta garzetta        | קרוב לסיכון              | לבנית קטנה       | 50 |
| Plegadis falcinellus    | לא בסיכון                | מגלן חום         | 51 |
| Acridotheres tristis    | מין פולש                 | מיינה מצויה      | 52 |
| Motacilla alba          | עתידו בסכנה              | נחילי אלבי לבן   | 53 |
| Motacilla flava         | עתידו בסכנה              | נחילי אלבי צהוב  | 54 |
| Accipiter nisus         | לא בסיכון                | נץ מצוי          | 55 |
| Accipiter brevipes      | לא הוערך/לא מקנן באזורנו | נץ קצר-אצבעות    | 56 |
| Dendrocopos syriacus    | לא בסיכון                | נקר סורי         | 57 |
| Sylvia borin            | לא הוערך/לא מקנן באזורנו | סבכי אפור        | 58 |
| Sylvia hortensis        | חסר מידה                 | סבכי חורש        | 59 |
| Sylvia curruca          | לא בסיכון                | סבכי טוחנים      | 60 |
| Sylvia nisoria          | לא הוערך/לא מקנן באזורנו | סבכי ניצי        | 61 |
| Sylvia communis         | קרוב לסיכון              | סבכי קוצים       | 62 |
| Sylvia rueppelli        | לא הוערך/לא מקנן באזורנו | סבכי שחור-גרון   | 63 |
| Sylvia atricapilla      | חסר מידה                 | סבכי שחור-כיפה   | 64 |
| Sylvia melanocephala    | לא בסיכון                | סבכי שחור-ראש    | 65 |
| Jynx torquilla          | לא הוערך/לא מקנן באזורנו | סבראש            | 66 |
| Apus affinis            | עתידו בסכנה              | סיס גליל         | 67 |
| Apus melba              | חסר מידה                 | סיס הרים         | 68 |
| Apus pallidus           | לא בסיכון                | סיס חוורור       | 69 |
| Apus apus               | חסר מידה                 | סיס חומות        | 70 |
| Hoplopterus spinosus    | לא בסיכון                | סיקסק            | 71 |
| Oenanthe oenanthe       | לא בסיכון                | סלעית אירופית    | 72 |
| Oenanthe isabellina     | עתידו בסכנה              | סלעית ערבות      | 73 |
| Oenanthe hispanica      | בסכנת הכחדה              | סלעית קיץ        | 74 |
| Hirundo daurica         | לא בסיכון                | סנונית מערות     | 75 |
| Hirundo rustica         | לא בסיכון                | סנונית רפתות     | 76 |
| Grus grus               | לא הוערך/לא מקנן באזורנו | עגור אפור        | 77 |
| Corvus corone           | לא בסיכון                | עורב אפור        | 78 |
| Corvus frugilegus       | לא הוערך/לא מקנן באזורנו | עורב מזרע        | 79 |
| Garrulus glandarius     | לא בסיכון                | עורבני שחור-כיפה | 80 |
| Clanga pomarina         | נכחד כמקנן באזורנו       | עית חורש         | 81 |
| Phylloscopus trochilus  | לא הוערך/לא מקנן באזורנו | עלווית אפורה     | 82 |
| Phylloscopus collybita  | עתידו בסכנה              | עלווית חורף      | 83 |
| Phylloscopus bonelli    | קרוב לסיכון              | עלווית לבנת-בטן  | 84 |

# סקר תשתיות טבעיות ומפגעים סביבתיים - קריית שמונה

אתר מספר 11

תל בית אחו

רשימת בעלי החיים שנצפו באתר

| שם מדעי                    | סטטוס                    | שם המין          |     |
|----------------------------|--------------------------|------------------|-----|
| Galerida cristata          | לא בסיכון                | עפרוני מצויץ     | 85  |
| Calandrella brachydactyla  | עתידו בסכנה              | עפרון קצר-אצבעות | 86  |
| Buteo buteo                | קרוב לסיכון              | עקב חורף         | 87  |
| Anthus cervinus            | לא הוערך/לא מקנן באזורנו | פפיון אדום-גרן   | 88  |
| Anthus spinoletta          | לא הוערך/לא מקנן באזורנו | פפיון מים        | 89  |
| Anthus trivialis           | לא הוערך/לא מקנן באזורנו | פפיון עצים       | 90  |
| Anthus campestris          | בסכנת הכחדה חמורה        | פפיון צהוב       | 91  |
| Anthus pratensis           | לא הוערך/לא מקנן באזורנו | פפיון שדות       | 92  |
| Fringilla montifringilla   | לא הוערך/לא מקנן באזורנו | פרוש הרים        | 93  |
| Fringilla coelebs          | לא הוערך/לא מקנן באזורנו | פרוש מצוי        | 94  |
| Prinia gracilis            | לא בסיכון                | פשוש             | 95  |
| Cinnyris osea              | לא בסיכון                | צופית בוהקת      | 96  |
| Streptoplia sengalensis    | לא בסיכון                | צוצלת            | 97  |
| Corvus monedula            | לא בסיכון                | קאק              | 98  |
| Cuculus canorus            | חסר מידה                 | קוקיה אירופית    | 99  |
| Clamator glandarius        | לא בסיכון                | קוקיה מצויצת     | 100 |
| Vanellus vanellus          | לא הוערך/לא מקנן באזורנו | קיווית מצויצת    | 101 |
| Turdus pilaris             | לא הוערך/לא מקנן באזורנו | קיכלי אפור       | 102 |
| Turdus philomelos          | לא הוערך/לא מקנן באזורנו | קיכלי רונ        | 103 |
| Acrocephalus schoenobaenus | לא הוערך/לא מקנן באזורנו | קנית פסים        | 104 |
| Acrocephalus scirpaceus    | לא בסיכון                | קנית קטנה        | 105 |
| Turdus merula              | לא בסיכון                | שחרור            | 106 |
| Hippolais pallida          | לא בסיכון                | שיחנית קטנה      | 107 |
| Halcyon smyrnensis         | קרוב לסיכון              | שלדג לבן-חזה     | 108 |
| Coturnix coturnix          | בסכנת הכחדה חמורה        | שליז נודד        | 109 |
| Otus scops                 | לא בסיכון                | שעיר מצוי        | 110 |
| Merops apiaster            | עתידו בסכנה              | שרקרק מצוי       | 111 |
| Streptopelia turtur        | קרוב לסיכון              | תור מצוי         | 112 |
| Streptopelia decaocto      | לא בסיכון                | תור צווארון      | 113 |
| Tyto alba                  | לא בסיכון                | תנשמת לבנה       | 114 |
| Carduelis cannabina        | לא בסיכון                | תפוחית מצויה     | 115 |
| Cisticola juncidis         | לא בסיכון                | תפר              | 116 |

## פרפרים

|                                |           |                 |    |
|--------------------------------|-----------|-----------------|----|
| Melanargia titea               | לא בסיכון | אביבית משוישת   | 1  |
| Carcharodus alceae             | לא בסיכון | אפורית החלמית   | 2  |
| Danaus chrysippus chrysippus   | לא בסיכון | דנאית הדורה     | 3  |
| Colotis (Madais) fausta fausta | לא בסיכון | דרומי הצלף      | 4  |
| Pelopidas thrax thrax          | לא בסיכון | הספרית הדוחן    | 5  |
| Gegenes pumilio                | לא בסיכון | הספרית שחורה    | 6  |
| Papilio machaon syriacus       | לא בסיכון | זנב-סנונית נאה  | 7  |
| Lasiommata maera               | לא בסיכון | חומית היבלית    | 8  |
| Ypthima asterope               | לא בסיכון | טבעית זוטית     | 9  |
| Euchloe ausonia melisande      | לא בסיכון | ירוק-כנף טלוא   | 10 |
| Euchloe belemia belemia        | לא בסיכון | ירוק-כנף מפוספס | 11 |
| Leptotes pirithous             | לא בסיכון | כחלון האספסת    | 12 |
| Lampides boeticus              | לא בסיכון | כחלון האפון     | 13 |
| Tarucus balkanicus             | לא בסיכון | כחלון הבלקן     | 14 |

# סקר תשתיות טבעיות ומפגעים סביבתיים - קריית שמונה

אתר מספר 11

תל בית אחו

רשימת בעלי החיים שנצפו באתר

| שם מדעי                           | סטטוס     | שם המין           |    |
|-----------------------------------|-----------|-------------------|----|
| Azanus jesous                     | לא בסיכון | כחלון הינבוט      | 15 |
| Zizeeria karsandra                | לא בסיכון | כחלון הקוטב       | 16 |
| Luthrodes galba                   | לא בסיכון | כחליל הקטנית      | 17 |
| Deudorix livia                    | לא בסיכון | כחליל הרימון      | 18 |
| Polyommatus icarus zelleri        | לא בסיכון | כחליל השברק       | 19 |
| Chilades trochylus                | לא בסיכון | כחליל מקושט       | 20 |
| Melitaea trivia/syriaca           | לא בסיכון | כיתמית הבוצין     | 21 |
| Anthocharis cardamines            | לא בסיכון | כתום-כנף המצלתיים | 22 |
| Pieris brassicae catoleuca        | לא בסיכון | לבנין הכרוב       | 23 |
| Pieris (Artogeia) rapae leucosoma | לא בסיכון | לבנין הצנון       | 24 |
| Pontia daplidice daplidice        | לא בסיכון | לבנין הרכפה       | 25 |
| Belenois aurota                   | לא בסיכון | לבנין משויש       | 26 |
| Gonepteryx cleopatra              | לא בסיכון | לימוני האשחר      | 27 |
| Thymelicus hyrax hyrax            | לא בסיכון | נחושה נאה         | 28 |
| Thymelicus sylvestris             | לא בסיכון | נחושת הנשרן       | 29 |
| Lycaena phlaeas                   | לא בסיכון | נחושתן הארכובית   | 30 |
| Lycaena thersamon                 | לא בסיכון | נחושתן החומעה     | 31 |
| Vanessa cardui                    | לא בסיכון | נימפית החורשף     | 32 |
| Vanessa atalanta atalanta         | לא בסיכון | נימפית הסרפד      | 33 |
| Spialia orbifer                   | לא בסיכון | נקדית הוורדיים    | 34 |
| Hipparchia fatua                  | לא בסיכון | סטירית אפלה       | 35 |
| Maniola telmessia telmessia       | לא בסיכון | סטירית פקוחה      | 36 |
| Archon apollinus bellargus        | לא בסיכון | צבעון שקוף        | 37 |
| Colias croceus                    | לא בסיכון | צהבוני התלתן      | 38 |

# סקר תשתיות טבעיות ומפגעים סביבתיים - קריית שמונה

אתר מספר 11

## תל בית אחו

### רשימת מיני צומח

| שם הצמח              | שם מדעי                           | שכיחות   | סטטוס | אנדמיות             |
|----------------------|-----------------------------------|----------|-------|---------------------|
| 1. אזנב מצוי         | <i>Urospermum picroides</i>       | נפוץ     |       |                     |
| 2. איילנתה בלוטית    | <i>Ailanthus altissima</i>        |          | פולש  |                     |
| 3. אלת המסטיק        | <i>Pistacia lentiscus</i>         | נפוץ     |       |                     |
| 4. אמיתה גדולה       | <i>Ammi majus</i>                 | נפוץ     |       |                     |
| 5. אספרג החורש       | <i>Asparagus aphyllus</i>         | מצוי     |       |                     |
| 6. אפון מצוי         | <i>Pisum fulvum</i>               | מצוי     |       |                     |
| 7. אפון קיפח         | <i>Pisum elatius</i>              | תדיר     |       |                     |
| 8. ארבע-כנפות מצויות | <i>Tetragonolobus palaestinus</i> | תדיר     |       |                     |
| 9. ארכובית שבטבטית   | <i>Polygonum equisetiforme</i>    | נפוץ     |       |                     |
| 10. ארנריה מצויה     | <i>Arenaria leptoclados</i>       | מצוי     |       |                     |
| 11. בוצין טברייני    | <i>Verbascum tiberiadis</i>       | תדיר     |       | ישראל, סוריה ולבנון |
| 12. בוצין מפורץ      | <i>Verbascum sinuatum</i>         | נפוץ     |       |                     |
| 13. בקיה ארץ-ישראלית | <i>Vicia palaestina</i>           | מצוי     |       |                     |
| 14. בקיה צרפתית      | <i>Vicia narbonensis</i>          | מצוי     |       |                     |
| 15. בקיה שעירה       | <i>Vicia villosa</i>              | תדיר     |       |                     |
| 16. ברומית המטאטא    | <i>Bromus scoparius</i>           | מצוי     |       |                     |
| 17. גדילן מצוי       | <i>Silybum marianum</i>           | נפוץ     |       |                     |
| 18. גומא הפקעים      | <i>Cyperus rotundus</i>           | נפוץ     |       |                     |
| 19. גרניון רך        | <i>Geranium molle</i>             | נפוץ     |       |                     |
| 20. דו-שן שער        | <i>Bidens pilosa</i>              |          | פולש  |                     |
| 21. דל-קרניים כרמלי  | <i>Tordylium carmeli</i>          | תדיר     |       | ישראל, סוריה ולבנון |
| 22. זון אשון         | <i>Lolium rigidum</i>             | נפוץ     |       |                     |
| 23. זנב-עקרב שיכני   | <i>Scorpiurus muricatus</i>       | תדיר     |       |                     |
| 24. זנב-שועל מצוי    | <i>Alopecurus utriculatus</i>     | מצוי     |       |                     |
| 25. חבלבל השיח       | <i>Convolvulus dorycnium</i>      | מצוי     |       |                     |
| 26. חוח עקוד         | <i>Scolymus maculatus</i>         | נפוץ     |       |                     |
| 27. חומעה יפה        | <i>Rumex pulcher</i>              | מצוי     |       |                     |
| 28. חטמית בלתי מזוהה | <i>Alcea sp.</i>                  | אין נתון |       |                     |
| 29. חטמית קירחת      | <i>Alcea dissecta</i>             | תדיר     |       |                     |
| 30. חבללוב ארם-צובא  | <i>Euphorbia aleppica</i>         | תדיר     |       |                     |
| 31. חסה רותמית       | <i>Lactuca saligna</i>            | מצוי     |       |                     |
| 32. חסת המצפן        | <i>Lactuca serriola</i>           | נפוץ     |       |                     |
| 33. חפורית מזוהה     | <i>Phalaris paradoxa</i>          | תדיר     |       |                     |
| 34. חפורית קטנה      | <i>Phalaris minor</i>             | נפוץ     |       |                     |
| 35. חצב מצוי         | <i>Urginea maritima</i>           | נפוץ     | מוגן  |                     |
| 36. חרדל לבן         | <i>Sinapis alba</i>               | נפוץ     |       |                     |
| 37. חרצית משוננת     | <i>Chrysanthemum myconis</i>      | תדיר     |       |                     |
| 38. טופח גדול        | <i>Lathyrus ochrus</i>            | מצוי     |       |                     |
| 39. טיון דביק        | <i>Dittrichia viscosa</i>         | נפוץ     |       |                     |
| 40. טרשנית שרועה     | <i>Theligonum cynocrambe</i>      | נפוץ     |       |                     |
| 41. ילקוט הרועים     | <i>Capsella bursa-pastoris</i>    | נפוץ     |       |                     |
| 42. כלנית מצויה      | <i>Anemone coronaria</i>          | נפוץ     | מוגן  |                     |
| 43. כף-אווז לבנה     | <i>Chenopodium album</i>          | מצוי     |       |                     |
| 44. כתלית פורטוגלית  | <i>Parietaria lusitanica</i>      | מצוי     |       |                     |
| 45. לוף בלתי מזוהה   | <i>Arum sp.</i>                   | אין נתון |       |                     |

# סקר תשתיות טבעיות ומפגעים סביבתיים - קריית שמונה

אתר מספר 11

## תל בית אחו

### רשימת מיני צומח

| שם הצמח                | שם מדעי                   | שכיחות | סטטוס | אנדמיות |
|------------------------|---------------------------|--------|-------|---------|
| .46 מסרק מזרחי         | Scandix verna             | נפוץ   |       |         |
| .47 מעוג כרתי          | Lavatera cretica          | מצוי   |       |         |
| .48 מקור-חסידה חלמית   | Erodium malacoides        | נפוץ   |       |         |
| .49 מרקולית מצויה      | Mercurialis annua         | תדיר   |       |         |
| .50 נורית המלל         | Ranunculus scandicinus    | מצוי   |       |         |
| .51 נזמית לופתת        | Lamium amplexicaule       | נפוץ   |       |         |
| .52 ניסנית ארץ-ישראלית | Crepis palaestina         | מצוי   |       |         |
| .53 ניסנית זיפנית      | Crepis aspera             | נפוץ   |       |         |
| .54 נץ-חלב צרפתי       | Ornithogalum narbonense   | מצוי   |       |         |
| .55 נשרן צפוף          | Piptatherum thomasii      | נפוץ   |       |         |
| .56 סביון אביבי        | Senecio vernalis          | נפוץ   |       |         |
| .57 סלסילה מצויה       | Tordylium trachycarpum    | נפוץ   |       |         |
| .58 סלק מצוי           | Beta vulgaris             | מצוי   |       |         |
| .59 עירית גדולה        | Asphodelus ramosus        | נפוץ   |       |         |
| .60 עלקת חרוקה         | Orobanche crenata         | מצוי   |       |         |
| .61 עפרית אירופית      | Plumbago europaea         | תדיר   |       |         |
| .62 פטל קדוש           | Rubus sanguineus          | מצוי   |       |         |
| .63 פיקוס התאנה        | Ficus carica              | נפוץ   |       |         |
| .64 פרסיון גדול        | Prasium majus             | תדיר   |       |         |
| .65 פרע מסולסל         | Hypericum triquetrifolium | נפוץ   |       |         |
| .66 צהרון מצוי         | Moraea sisyrinchium       | נפוץ   |       |         |
| .67 ציבורת ההרים       | Dactylis glomerata        | נפוץ   |       |         |
| .68 צלף קוצני          | Capparis zoharyi          | מצוי   |       |         |
| .69 צנון פגיזי         | Raphanus rostratus        | תדיר   |       |         |
| .70 קדד האנקולים       | Astragalus hamosus        | מצוי   |       |         |
| .71 קוצץ סורי          | Acanthus syriacus         | תדיר   |       |         |
| .72 קורטם מכחיל        | Carthamus glaucus         | מצוי   |       |         |
| .73 קידה שעירה         | Calicotome villosa        | נפוץ   |       |         |
| .74 קיפודן מצוי        | Echinops adenocaulos      | נפוץ   |       |         |
| .75 קיקיון מצוי        | Ricinus communis          | פולש   |       |         |
| .76 קרדה מכסיפה        | Carduus argentatus        | נפוץ   |       |         |
| .77 קרנונית דביקה      | Cerastium glomeratum      | נפוץ   |       |         |
| .78 רקפת מצויה         | Cyclamen persicum         | נפוץ   | מוגן  |         |
| .79 שברק דביק          | Ononis pubescens          | מצוי   |       |         |
| .80 שברק קוצני         | Ononis spinosa            | מצוי   |       |         |
| .81 שומר פשוט          | Foeniculum vulgare        | נפוץ   |       |         |
| .82 שחליל מכופל        | Coronopus didymus         | פולש   |       |         |
| .83 שיזף השיח          | Ziziphus lotus            | נפוץ   | מוגן  |         |
| .84 שלמון יפואי        | Cephalaria joppensis      | נפוץ   |       |         |
| .85 שעורת הבולבוסין    | Hordeum bulbosum          | נפוץ   |       |         |
| .86 שעורת העכבר        | Hordeum glaucum           | נפוץ   |       |         |
| .87 שעורת התבור        | Hordeum spontaneum        | נפוץ   |       |         |
| .88 שקד מצוי           | Amygdalus communis        | מצוי   | מוגן  |         |
| .89 שרעול ארץ-ישראלי   | Bituminaria palaestina    |        |       |         |
| .90 תורמוס ההרים       | Lupinus pilosus           | תדיר   | מוגן  |         |

## סקר תשתיות טבעיות ומפגעים סביבתיים - קריית שמונה

אתר מספר 11

תל בית אחו

רשימת מיני צומח

| שם הצמח          | שם מדעי                    | שכיחות | סטטוס | אנדמיות |
|------------------|----------------------------|--------|-------|---------|
| .91 תלתן האלמוות | <i>Trifolium argutum</i>   | מצוי   |       |         |
| .92 תלתן הקצף    | <i>Trifolium spumosum</i>  | תדיר   |       |         |
| .93 תלתן חקלאי   | <i>Trifolium campestre</i> | נפוץ   |       |         |

## סקר תשתיות טבעיות ומפגעים סביבתיים- קריית שמונה

אתר מספר 12

נחל ברומ



### מידע כללי:

|                  |   |
|------------------|---|
| <b>שטח:</b>      | 32.79 דונם.   |
| <b>מיקום:</b>    | בין כביש 90, רחוב הנשיא ורחוב רש"י                                      |
| <b>נגישות:</b>   | נגישות נוחה להולכי-רגל מכיוון היכל הספורט של קריית שמונה ו'קניון נחמיה' |
| <b>קישוריות:</b> | האתר מופרד מאתר טיילת המצודות על-ידי כביש 90                            |



### תיאור כללי:

שטח פתוח מופר בין קניון נחמיה לכביש 90, בו עובר ערוץ נחל ברומ. בשטח מתקנים למבקרים (מתקני שעשועים, גינת כלבים, גשרים להולכי רגל) וצמחי גיבון אך גם משארי טבע עם צמחיית בתי גידול לחים

### טופוגרפיה:

מישורית עד מתונה

### צומח:

לאורך הנחל הזורם - חישת קנים בשלטון קנה מצוי ופטל קדוש. מסביב פסיפס של שטחים מופרים וחקלאיים

### מיני צומח "אדומים":

לא תועדו מינים 'אדומים'

### מיני דגל:

שנית גדולה, נורית המלל

### בעלי חיים:

חברת בעלי החיים מורכבת מקבוצות שונות דוגמת מיני יונקים, זוחלים, דו-חיים, עופות ופרפרים, כולל מינים שמתמחים בערוצי נחלים וצמחיית גדות, עם ריבוי יחסי במינים סתגלניים ומלווי אדם

### מיני דגל:

נמייה, חרדון מצוי, קרפדה ירוקה, צפרדע הנחלים, חוחית, הספרית הדחון

# סקר תשתיות טבעיות ומפגעים סביבתיים - קריית שמונה

אתר מספר 12

נחל ברום

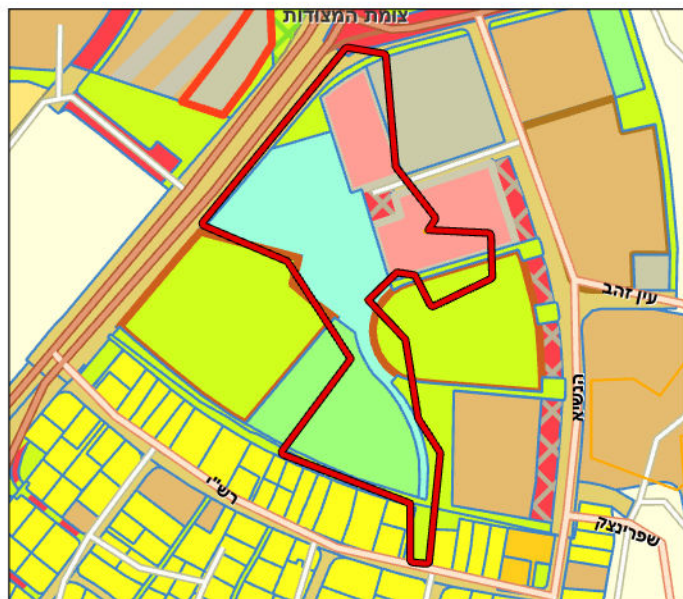

■ שטח ציבורי פתוח  
■ שטחים פתוחים  
■ (מלונאות) אכסון מלונאי  
■ מסחר  
■ נחל/תעלה/מאגר מים  
■ ספורט ונופש

## תכניות מאושרות בשטח האתר:

תכנית מספר קש/מק/1631: שטח פתוח מיוחד, ספורט ונופש, שטח אפיק נחל לתכנון נוף

## תכניות מתאר ארציות ומחוזיות:

תמ"א 1: שטח בעל חשיבות גבוהה להחדרה והעשרה של מי תהום.  
 תמ"א 35/1: מרקם שמור משולב. תמ"מ 9/2: ישוב עירוני

## מקרא ייעודי הקרקע בשטח האתר:

■ דרך מאושרת  
■ דרך מוצעת  
■ תנין  
■ מגורים א



## שימושי קרקע בפועל:

עין ברום, גן ציבורי, מתקני קליטת קהל

## תכניות עתידיות בשטח האתר:

מתוכנן פארק בשלבים, המשלב טיפול בנחל לצד פיתוח אינטנסיבי

## תשתיות קליטת קהל:

## מוסדות חינוך ותרבות:

מתקני שעשועים, גשרים להולכי רגל וכלי רכב, גינת כלבים, ספסלים, חנייה

גן ילדים: ציון, בתי-ספר: ברנקו וויס ותל חי

## המלצות:

שיקום הנחל וגדותיו, שילוב של צמחי בר מקומיים וצמחים האטרקטיביים למגוון ביולוגי דוגמת פרפרים וציפורי-שיר. הצבת תיבות קינון לציפורי שיר ותיבות לעטלפים בליווי אקולוגי

# סקר תשתיות טבעיות ומפגעים סביבתיים - קריית שמונה

אתר מספר 12

נחל ברום



- גדר
- עודפי עפר/ דרדרת
- גרזאות
- אשפה
- צמחייה פולשת

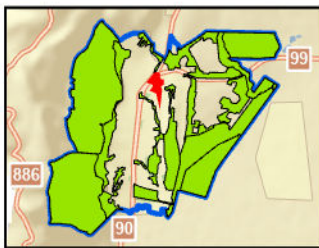

## מפגעים עיקריים בשטח האתר

צמחייה פולשת, גרזאות

## מפגעי פסולת

**תיאור כללי:** ריכוזים גדולים של גרזאות ופסולת בניין, אשפה סחופה בערוץ הנחל

**היקף:** 0.4 דונם, המהווים 1.2 אחוז מכלל שטח הפוליון

## צמחייה פולשת

**תיאור כללי:** ריכוז עצי ושינגטוניה חסונה לגדות הנחל, דודוניה דביקה וריכוז שיחים של שיטה כחלחלה

**מס' מוקדים:** שלושה **היקף:** 0.225 דונם

## מפגעים נוספים

מוקד קטן של עודפי עפר/דרדרת

## המלצות

ביעור צמחייה פולשת, פינוי הפסולת

# סקר תשתיות טבעיות ומפגעים סביבתיים- קריית שמונה

אתר מספר 12

נחל ברום



מראה כללי



חכלילית סלעים



נחליאלי לבן



נורית המלל



ורוניקת המים



ושינגטוניה חסונה - מין פולש

# סקר תשתיות טבעיות ומפגעים סביבתיים - קריית שמונה

אתר מספר 12

נחל ברום

| ממצאים                 | פירוט                           |
|------------------------|---------------------------------|
| 1. צמחי מים וסביבה לחה | קנה מצוי, עבקנה שכיח – עין ברום |
| 2. צמחי מים וסביבה לחה | עבקנה שכיח – חישת עבקנה         |
| 3. צמחי מים וסביבה לחה | סוף מצוי                        |
| 4. צמחי מים וסביבה לחה | נרית המלל                       |
| 5. עץ בולט/ מיוחד      | צפצפה מכסיפה – בגבול אתר פסולת  |



# סקר תשתיות טבעיות ומפגעים סביבתיים - קריית שמונה

אתר מספר 12

נחל ברומ

רשימת בעלי החיים שנצפו באתר

| שם מדעי                  | סטטוס                    | שם המין          |    |
|--------------------------|--------------------------|------------------|----|
| <b>דו-חיים</b>           |                          |                  |    |
| Rana ridibunda ridibunda | לא בסיכון                | צפרדע הנחלים     | 1  |
| Bufo viridis             | בסכנת הכחדה              | קרפדה ירוקה      | 2  |
| <b>זוחלים</b>            |                          |                  |    |
| Laudakia stellio         | לא בסיכון                | חרדון מצוי       | 1  |
| <b>יונקים</b>            |                          |                  |    |
| Herpestes ichneumon      | לא בסיכון                | נמייה            | 1  |
| <b>עופות</b>             |                          |                  |    |
| Erithacus rubecula       | לא הוערך/לא מקנן באזורנו | אדום-חזה         | 1  |
| Bubulcus ibis            | לא בסיכון                | אנפית בקר        | 2  |
| Ixobrychos minutus       | לא בסיכון                | אנפית גמדית      | 3  |
| Ardeola ralloides        | קרוב לסיכון              | אנפית סוף        | 4  |
| Nycticorax nycticorax    | לא בסיכון                | אנפת לילה        | 5  |
| Pycnonotus xanthopygos   | לא בסיכון                | בולבול ממושקף    | 6  |
| Falco tinnunculus        | לא בסיכון                | בז מצוי          | 7  |
| Serinus serinus          | לא בסיכון                | בזבז אירופי      | 8  |
| Actitis hypoleucos       | לא הוערך/לא מקנן באזורנו | ביצנית לבנת-בטן  | 9  |
| Tringa ochropus          | לא הוערך/לא מקנן באזורנו | ביצנית שחורת-כנף | 10 |
| Anas platyrhynchos       | לא בסיכון                | ברכיה            | 11 |
| Emberiza caesia          | עתידו בסכנה              | גיבתון אדום-מקור | 12 |
| Emberiza hortulana       | עתידו בסכנה              | גיבתון גנים      | 13 |
| Miliaria calandra        | לא בסיכון                | גיבתון עפרוני    | 14 |
| Saxicola rubetra         | לא הוערך/לא מקנן באזורנו | דוחל חום-גרון    | 15 |
| Saxicola rubicola        | לא הוערך/לא מקנן באזורנו | דוחל שחור-גרון   | 16 |
| Upupa epops              | לא בסיכון                | דוכיפת           | 17 |
| Passer domesticus        | לא בסיכון                | דרור הבית        | 18 |
| Passer hispaniolensis    | לא בסיכון                | דרור ספרדי       | 19 |
| Psittacula krameri       | מין פולש                 | דררה             | 20 |
| Luscinia megarhynchos    | קרוב לסיכון              | זמיר הירדן       | 21 |
| Luscinia luscinia        | לא הוערך/לא מקנן באזורנו | זמיר מנומר       | 22 |
| Circus aeruginosus       | נכחד כמקנן באזורנו       | זרון סוף         | 23 |
| Sturnus vulgaris         | לא הוערך/לא מקנן באזורנו | זרזיר מצוי       | 24 |
| Alectoris chukar         | לא בסיכון                | חוגלת סלעים      | 25 |
| Carduelis carduelis      | לא בסיכון                | חוחית            | 26 |
| Muscicapa striata        | עתידו בסכנה              | חטפית אפורה      | 27 |
| Phoenicurus ochruros     | קרוב לסיכון              | חכלילית סלעים    | 28 |
| Phoenicurus phoenicurus  | לא הוערך/לא מקנן באזורנו | חכלילית עצים     | 29 |
| Lanius collurio          | עתידו בסכנה              | חנקן אדום-גב     | 30 |
| Lanius senator           | לא בסיכון                | חנקן אדום-ראש    | 31 |
| Lanius nubicus           | לא בסיכון                | חנקן נובי        | 32 |
| Locustella luscinioides  | נכחד כמקנן באזורנו       | חרגולן זמיר      | 33 |
| Delichon urbicum         | לא בסיכון                | טסית בתים        | 34 |
| Columba livia domestica  | לא בסיכון                | יונת הבית        | 35 |
| Parus major              | לא בסיכון                | ירגזי מצוי       | 36 |
| Carduelis chloris        | לא בסיכון                | ירקון            | 37 |
| Luscinia svecica         | לא הוערך/לא מקנן באזורנו | כחול-חזה         | 38 |
| Egretta garzetta         | קרוב לסיכון              | לבנית קטנה       | 39 |

# סקר תשתיות טבעיות ומפגעים סביבתיים - קריית שמונה

אתר מספר 12

נחל ברומ

רשימת בעלי החיים שנצפו באתר

| שם מדעי                    | סטטוס                    | שם המין          |    |
|----------------------------|--------------------------|------------------|----|
| Plegadis falcinellus       | לא בסיכון                | מגלן חום         | 40 |
| Acridotheres tristis       | מין פולש                 | מיינה מצויה      | 41 |
| Motacilla cinerea          | לא הוערך/לא מקנן באזורנו | נחליאלי זנבתן    | 42 |
| Motacilla alba             | עתידו בסכנה              | נחליאלי לבן      | 43 |
| Accipiter nisus            | לא בסיכון                | נץ מצוי          | 44 |
| Dendrocopos syriacus       | לא בסיכון                | נקר סורי         | 45 |
| Sylvia borin               | לא הוערך/לא מקנן באזורנו | סבכי אפור        | 46 |
| Sylvia curruca             | לא בסיכון                | סבכי טוחנים      | 47 |
| Sylvia communis            | קרוב לסיכון              | סבכי קוצים       | 48 |
| Sylvia atricapilla         | חסר מידה                 | סבכי שחור-כיפה   | 49 |
| Sylvia melanocephala       | לא בסיכון                | סבכי שחור-ראש    | 50 |
| Jynx torquilla             | לא הוערך/לא מקנן באזורנו | סבראש            | 51 |
| Gallinula chloropus        | לא בסיכון                | סופית            | 52 |
| Apus affinis               | עתידו בסכנה              | סיס גליל         | 53 |
| Apus melba                 | חסר מידה                 | סיס הרים         | 54 |
| Apus apus                  | חסר מידה                 | סיס חומות        | 55 |
| Hoplopterus spinosus       | לא בסיכון                | סיקסק            | 56 |
| Hirundo daurica            | לא בסיכון                | סנונית מערות     | 57 |
| Hirundo rustica            | לא בסיכון                | סנונית רפתות     | 58 |
| Corvus corone              | לא בסיכון                | עורב אפור        | 59 |
| Corvus frugilegus          | לא הוערך/לא מקנן באזורנו | עורב מזרע        | 60 |
| Garrulus glandarius        | לא בסיכון                | עורבני שחור-כיפה | 61 |
| Phylloscopus trochilus     | לא הוערך/לא מקנן באזורנו | עלווית אפורה     | 62 |
| Phylloscopus collybita     | עתידו בסכנה              | עלווית חורף      | 63 |
| Phylloscopus bonelli       | קרוב לסיכון              | עלווית לבנת-בטן  | 64 |
| Galerida cristata          | לא בסיכון                | עפרוני מצויץ     | 65 |
| Buteo buteo                | קרוב לסיכון              | עקב חורף         | 66 |
| Anthus spinoletta          | לא הוערך/לא מקנן באזורנו | פפיון מים        | 67 |
| Anthus trivialis           | לא הוערך/לא מקנן באזורנו | פפיון עצים       | 68 |
| Anthus pratensis           | לא הוערך/לא מקנן באזורנו | פפיון שדות       | 69 |
| Fringilla coelebs          | לא הוערך/לא מקנן באזורנו | פרוש מצוי        | 70 |
| Ceryle rudis               | לא בסיכון                | פרפור עקוד       | 71 |
| Prinia gracilis            | לא בסיכון                | פשוש             | 72 |
| Cinnyris osea              | לא בסיכון                | צופית בוהקת      | 73 |
| Streptoplia sengalensis    | לא בסיכון                | צוצלת            | 74 |
| Cettia cetti               | לא בסיכון                | צטיה חלודית      | 75 |
| Corvus monedula            | לא בסיכון                | קאק              | 76 |
| Clamator glandarius        | לא בסיכון                | קוקיה מצויצת     | 77 |
| Phalacrocorax pygmeus      | לא בסיכון                | קורמורן גמדי     | 78 |
| Turdus philomelos          | לא הוערך/לא מקנן באזורנו | קיכלי רונן       | 79 |
| Acrocephalus arundinaceus  | בסכנת הכחדה חמורה        | קנית אירופית     | 80 |
| Acrocephalus schoenobaenus | לא הוערך/לא מקנן באזורנו | קנית פסים        | 81 |
| Acrocephalus scirpaceus    | לא בסיכון                | קנית קטנה        | 82 |
| Rallus aquaticus           | לא הוערך/לא מקנן באזורנו | רלית המים        | 83 |
| Turdus merula              | לא בסיכון                | שחרור            | 84 |
| Hippolais pallida          | לא בסיכון                | שיחנית קטנה      | 85 |
| Alcedo atthis              | לא הוערך/לא מקנן באזורנו | שלדג גמדי        | 86 |

# סקר תשתיות טבעיות ומפגעים סביבתיים - קריית שמונה

אתר מספר 12

נחל ברום

רשימת בעלי החיים שנצפו באתר

| שם מדעי                           | סטטוס       | שם המין           |    |
|-----------------------------------|-------------|-------------------|----|
| Otus scops                        | לא בסיכון   | שעיר מצוי         | 87 |
| Streptopelia turtur               | קרוב לסיכון | תור מצוי          | 88 |
| Streptopelia decaocto             | לא בסיכון   | תור צווארון       | 89 |
| <b>פרפרים</b>                     |             |                   |    |
| Melanargia titea                  | לא בסיכון   | אביבית משוישת     | 1  |
| Carcharodus alceae                | לא בסיכון   | אפורית החלמית     | 2  |
| Pyrgus melotis melotis            | לא בסיכון   | אפורית מזרחית     | 3  |
| Danaus chrysippus chrysippus      | לא בסיכון   | דנאית הדורה       | 4  |
| Colotis (Madais) fausta fausta    | לא בסיכון   | דרומי הצלף        | 5  |
| Catopsilia florella               | לא בסיכון   | הגרן הסנא         | 6  |
| Pelopidas thrax thrax             | לא בסיכון   | הספרית הדוחן      | 7  |
| Gegenes pumilio                   | לא בסיכון   | הספרית שחורה      | 8  |
| Papilio machaon syriacus          | לא בסיכון   | זנב-סנונית נאה    | 9  |
| Lasiommata maera                  | לא בסיכון   | חומית היבלית      | 10 |
| Euchloe ausonia melisande         | לא בסיכון   | ירוק-כנף טלוא     | 11 |
| Euchloe belemia belemia           | לא בסיכון   | ירוק-כנף מפוספס   | 12 |
| Leptotes pirithous                | לא בסיכון   | כחלון האספסת      | 13 |
| Lampides boeticus                 | לא בסיכון   | כחלון האפון       | 14 |
| Azonus jesus                      | לא בסיכון   | כחלון הינבוט      | 15 |
| Luthrodes galba                   | לא בסיכון   | כחליל הקטנית      | 16 |
| Polyommatus icarus zelleri        | לא בסיכון   | כחליל השברק       | 17 |
| Anthocharis cardamines            | לא בסיכון   | כתום-כנף המצלתיים | 18 |
| Pieris brassicae catoleuca        | לא בסיכון   | לבנין הכרוב       | 19 |
| Pieris (Artogeia) rapae leucosoma | לא בסיכון   | לבנין הצנון       | 20 |
| Pontia daplidice daplidice        | לא בסיכון   | לבנין הרכפה       | 21 |
| Belenois aurota                   | לא בסיכון   | לבנין משויש       | 22 |
| Gonepteryx cleopatra              | לא בסיכון   | לימוני האשחר      | 23 |
| Lycaena phlaeas                   | לא בסיכון   | נחשתן הארכובית    | 24 |
| Lycaena thersamon                 | לא בסיכון   | נחשתן החומעה      | 25 |
| Vanessa cardui                    | לא בסיכון   | נימפית החורשף     | 26 |
| Vanessa atalanta atalanta         | לא בסיכון   | נימפית הסרפד      | 27 |
| Spialia orbifer                   | לא בסיכון   | נקדית הוורדיים    | 28 |
| Maniola telmessia telmessia       | לא בסיכון   | סטירית פקוחה      | 29 |
| Colias croceus                    | לא בסיכון   | צהבוני התלתן      | 30 |

# סקר תשתיות טבעיות ומפגעים סביבתיים - קריית שמונה

אתר מספר 12

## נחל ברום

### רשימת מיני צומח

| שם הצמח                 | שם מדעי                     | שכיחות    | סטטוס | אנדמיות |
|-------------------------|-----------------------------|-----------|-------|---------|
| 1. אזדרכת מצויה         | Melia azedarach             |           | פולש  |         |
| 2. אלת המסטיק           | Pistacia lentiscus          | נפוץ      |       |         |
| 3. אספסת מצויה          | Medicago polymorpha         | נפוץ      |       |         |
| 4. ארכובית הציפורים     | Polygonum arenastrum        | מצוי      |       |         |
| 5. בקיה ארץ-ישראלית     | Vicia palaestina            | מצוי      |       |         |
| 6. גדילן מצוי           | Silybum marianum            | נפוץ      |       |         |
| 7. גומא צפוף            | Cyperus alopecuroides       | נדיר למדי |       |         |
| 8. גזר מצוי             | Daucus broteri              | מצוי      |       |         |
| 9. גרגר הנחלים          | Nasturtium officinale       | מצוי      |       |         |
| 10. גרניון גזור         | Geranium dissectum          | תדיר      |       |         |
| 11. דבקה זיפנית         | Galium aparine              | מצוי      |       |         |
| 12. דבשה בלתי מזוהה     | Melilotus sp.               | אין נתון  |       |         |
| 13. דודוניה דביקה       | Dodonaea viscosa            |           | פולש  |         |
| 14. רוניקת המים         | Veronica anagallis-aquatica | תדיר      |       |         |
| 15. ושינגטוניה חסונה    | Washingtonia robusta        |           | פולש  |         |
| 16. זיף-נוצה חבוי       | Pennisetum clandestinum     |           | פולש  |         |
| 17. חוח עקוד            | Scolymus maculatus          | נפוץ      |       |         |
| 18. חלבלוב השמש         | Euphorbia helioscopia       | מצוי      |       |         |
| 19. חרדל לבן            | Sinapis alba                | נפוץ      |       |         |
| 20. טיון דביק           | Ditrichia viscosa           | נפוץ      |       |         |
| 21. יבלית מצויה         | Cynodon dactylon            | נפוץ      |       |         |
| 22. ילקוט הרועים        | Capsella bursa-pastoris     | נפוץ      |       |         |
| 23. כוכבית חיוורת       | Stellaria pallida           | נדיר למדי |       |         |
| 24. כף-אוז האשפות       | Chenopodium murale          | נפוץ      |       |         |
| 25. לחך אזמלני          | Plantago lanceolata         | מצוי      |       |         |
| 26. מרור הגינות         | Sonchus oleraceus           | נפוץ      |       |         |
| 27. מרקולית מצויה       | Mercurialis annua           | תדיר      |       |         |
| 28. נורית המלל          | Ranunculus scandicinus      | מצוי      |       |         |
| 29. סביון פשוט          | Senecio vulgaris            | נדיר למדי |       |         |
| 30. סוף מצוי            | Typha domingensis           | תדיר      |       |         |
| 31. סיסנית הגינות       | Poa infirma                 | תדיר      |       |         |
| 32. עבקנה שכיח          | Arundo donax                | מצוי      |       |         |
| 33. עשן מטפס            | Fumaria capreolata          | תדיר      |       |         |
| 34. פטל קדוש            | Rubus sanguineus            | מצוי      |       |         |
| 35. פיקוס השדרות        | Ficus microcarpa            |           | פולש  |         |
| 36. ציפורני-חתול מצויות | Calendula arvensis          | נפוץ      |       |         |
| 37. קרדה מכסיפה         | Carduus argentatus          | נפוץ      |       |         |
| 38. שיבולת-שועל נפוצה   | Avena sterilis              | נפוץ      |       |         |
| 39. שנית גדולה          | Lythrum salicaria           | נפוץ      |       |         |

## סקר תשתיות טבעיות ומפגעים סביבתיים- קריית שמונה

אתר מספר 13

### פארק נרקיס (שחומית עליון)

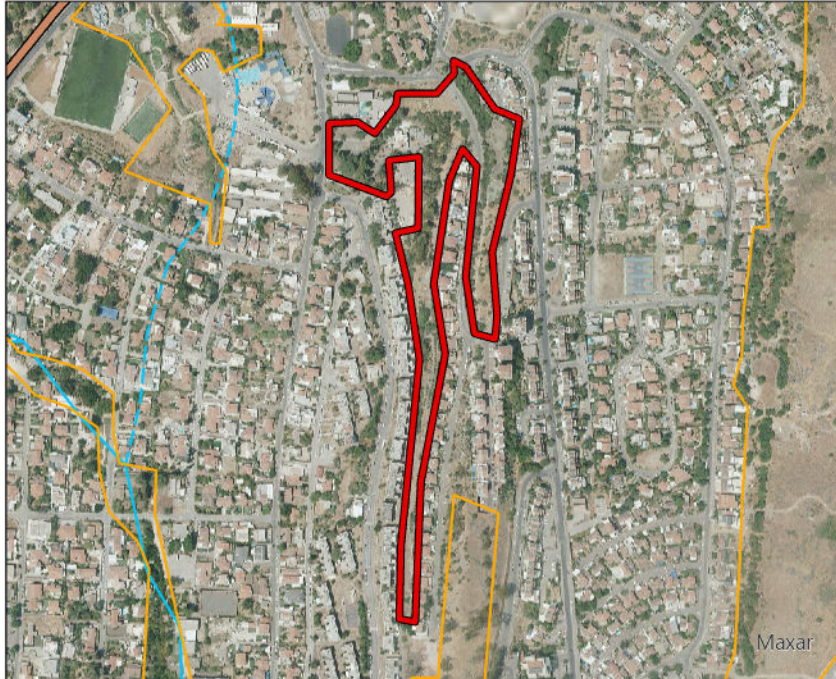

#### מידע כללי:

|                  |   |
|------------------|---|
| <b>שטח:</b>      | 39.29 דונם.   |
| <b>מיקום:</b>    | בין הרחובות יוסף שפרינצק, נרקיס, חרצית והורדים        |
| <b>נגישות:</b>   | נגישות נוחה יחסית מהרחובות 'נרקיס', 'חרצית' ו'הורדים' |
| <b>קישוריות:</b> | האתר מופרד מאתר גבעת שחומית על-ידי הכביש ברחוב חצב    |



#### תיאור כללי:

שטח מופר, הכולל שצ"פ בין בנייני מגורים, מתקני שעשועים, צמחייה שתולה מקומית ומעט משארים טבעיים. בדרום האתר כרם זיתים קטן

#### טופוגרפיה:

מתונה עד תלולה למדי

#### צומח:

חורשה נטועה וגיבון עירוני

#### מיני צומח "אדומים":

לא תועדו מינים 'אדומים'

#### מיני דגל:

עכנאי נאה, תורמוס צר-עלים

#### בעלי חיים:

חברת בעלי החיים מורכבת מקבוצות שונות דוגמת מיני יונקים, זוחלים, עופות ופרפרים, עם ריבוי יחסי של מינים סתגלניים ומלווי אדם ומיעוט מינים שמתמחים בשטחים פתוחים

#### מיני דגל:

נמייה, דרבן, חרדון מצוי, לטאה זריזה, טסית בתים, לבנין הצנון

# סקר תשתיות טבעיות ומפגעים סביבתיים - קריית שמונה

אתר מספר 13

## פארק נרקיס (שחומית עליון)

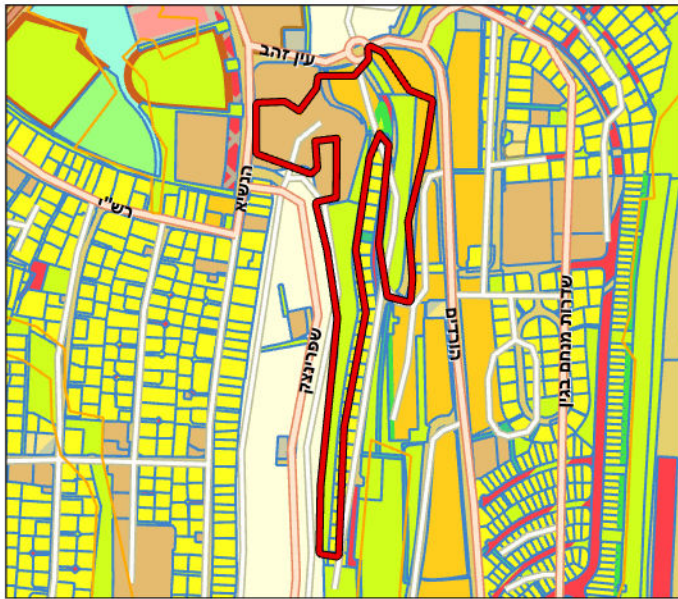

שביל  
שטח ציבורי פתוח

מגורים א  
מגורים ב  
פרטי פתוח

מקרא ייעודי הקרקע  
בשטח האתר:

דרך מאושרת  
דרך מוצעת  
מבנים ומוסדות ציבור

### תכניות מאושרות בשטח האתר:

איזור לבנייני ציבור, מגורים, שני שצ"פים אורכיים גדולים

### תכניות מתאר ארציות ומחוזיות:

תמ"א 1: שטח בעל חשיבות גבוהה להחדרה והעשרה של מי תהום. תמ"א 35/1: מרקם שמור משולב. תמ"א 35/1: מרקם שמור משולב. תמ"מ 9/2: ישוב עירוני



### שימושי קרקע בפועל:

מתקני קליטת קהל, מגורים, כביש פנימי

### תכניות עתידיות בשטח האתר:

אין תכניות מקודמות

### תשתיות קליטת קהל:

### מוסדות חינוך ותרבות:

ספסלים, מתקני שעשועים, שביל הליכה בשטח (מדרגות)

גני ילדים: ציון, שלום, וורדים, אורן, ראשונים, אביב ואחיה, בית ספר: תל חי, אולפנית דרכא

### המלצות:





הנגשה של השטח באמצעות שבילים, יצירת מעבר עם חיץ ירוק בין אתר זה לאתר גבעת שחומית מדרום

# סקר תשתיות טבעיות ומפגעים סביבתיים - קריית שמונה

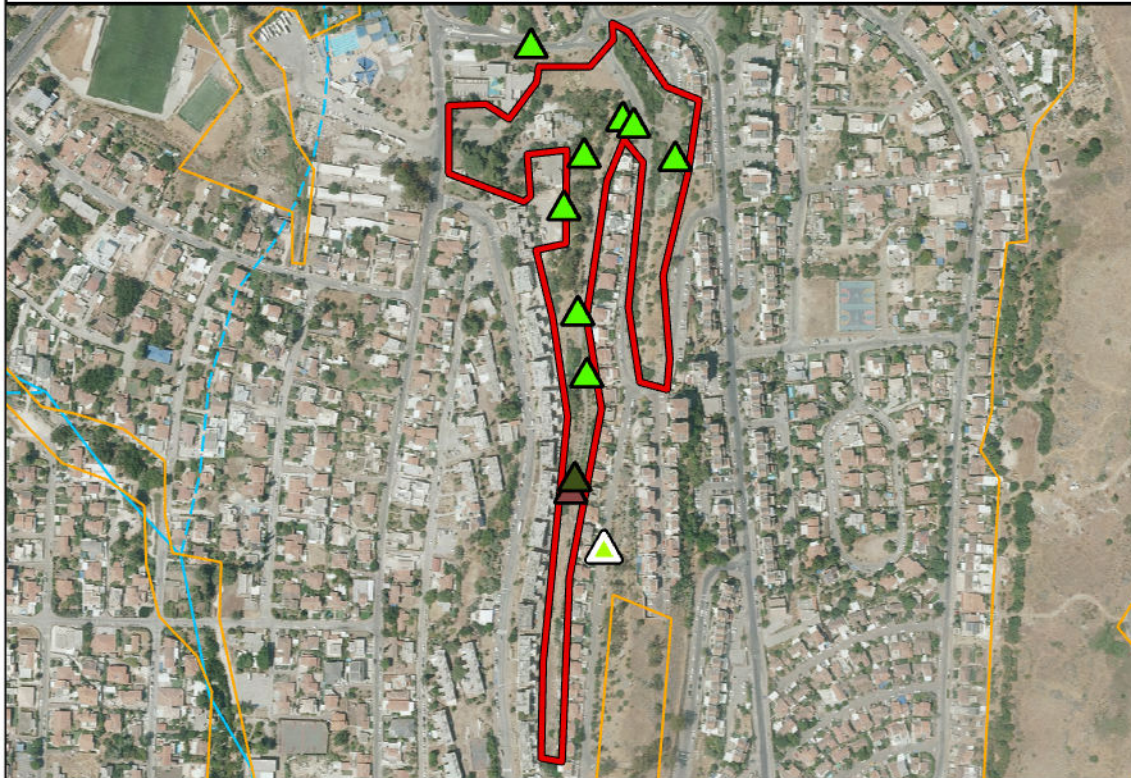
אתר מספר 13

פארק נרקיס (שחומית עליון)



-  גינון בצמחייה פולשת
-  גרוטאות
-  אשפה
-  צמחייה פולשת

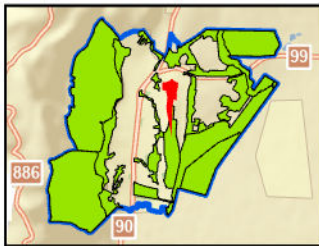

## מפגעים עיקריים בשטח האתר

צמחייה פולשת

## מפגעי פסולת

**תיאור כללי:** שני מוקדים קטנים, אחד עם ריכוז גרוטאות ופסולת בניין, והשני עם אשפה

**היקף:** 1.925 דונם, המהווים 4.9 אחוז מכלל שטח הפוליגון

## צמחייה פולשת

**תיאור כללי:** בעיקר שיטה כחלחלה, כולל ריכוזי שיחים גדולים. בנוסף, קיקיון מצוי, דודוניה דביקה (מוקד אחד מהשלושה כולל שיחים שתולים), ושיטה חד-קרנית

**מס' מוקדים:** תשעה **היקף:** 1.875 דונם

## מפגעים נוספים

לא נמצאו מפגעים נוספים

## המלצות

ביעור הצמחייה הפולשת, הפסקת שימוש בקוטלי עשבים

# סקר תשתיות טבעיות ומפגעים סביבתיים- קריית שמונה

אתר מספר 13

פארק נרקיס (שחומית עליון)



מראה כללי



כליל החורש



חרציות ועכנאי נאה



טסית בתים באיסוף בוץ לבניית הקן



לשון-פר איטלקית



גרוטאות ופסולת בניין

# סקר תשתיות טבעיות ומפגעים סביבתיים - קריית שמונה

אתר מספר 13

## פארק נרקיס (שחומית עליון)

| ממצאים                   | פירוט  |
|--------------------------|--|
| 1. גיבון בצמחייה מקומית  | כליל החורש   |
| 2. גיבון בצמחייה מקומית  | הרדוף הנחלים   |
| 3. צמח ייחודי            | תורמוס צר-עלים   |
| 4. גיבון בצמחייה מקומית  | אלת המסטיק, אלון התבור, חרוב מצוי – ריכוז עצים ושיחים שתולים     |
| 5. אתר פריחה             | תורמוס צר-עלים, עכנאי נאה  |
| 6. עץ בולט/ מיוחד        | תות שחור – מספר עצי פרי  |
| 7. צמחי מים וסביבה לחה   | קנה מצוי, שנית גדולה, ערברבה שעירה                               |
| 8. בוסתן/ חקלאות מסורתית | זית אירופי – כרם צעיר  |
| 9. בוסתן/ חקלאות מסורתית | זית אירופי – כרם זיתים קטן                                       |
| 10. אתר פריחה            | לפופית כפנית   |
| 11. גיבון בצמחייה מקומית | כליל החורש, פיקוס התאנה, הרדוף הנחלים – ריכוז עצים ושיחים שתולים |
| 12. צמח ייחודי           | לשון-פר איטלקית  |

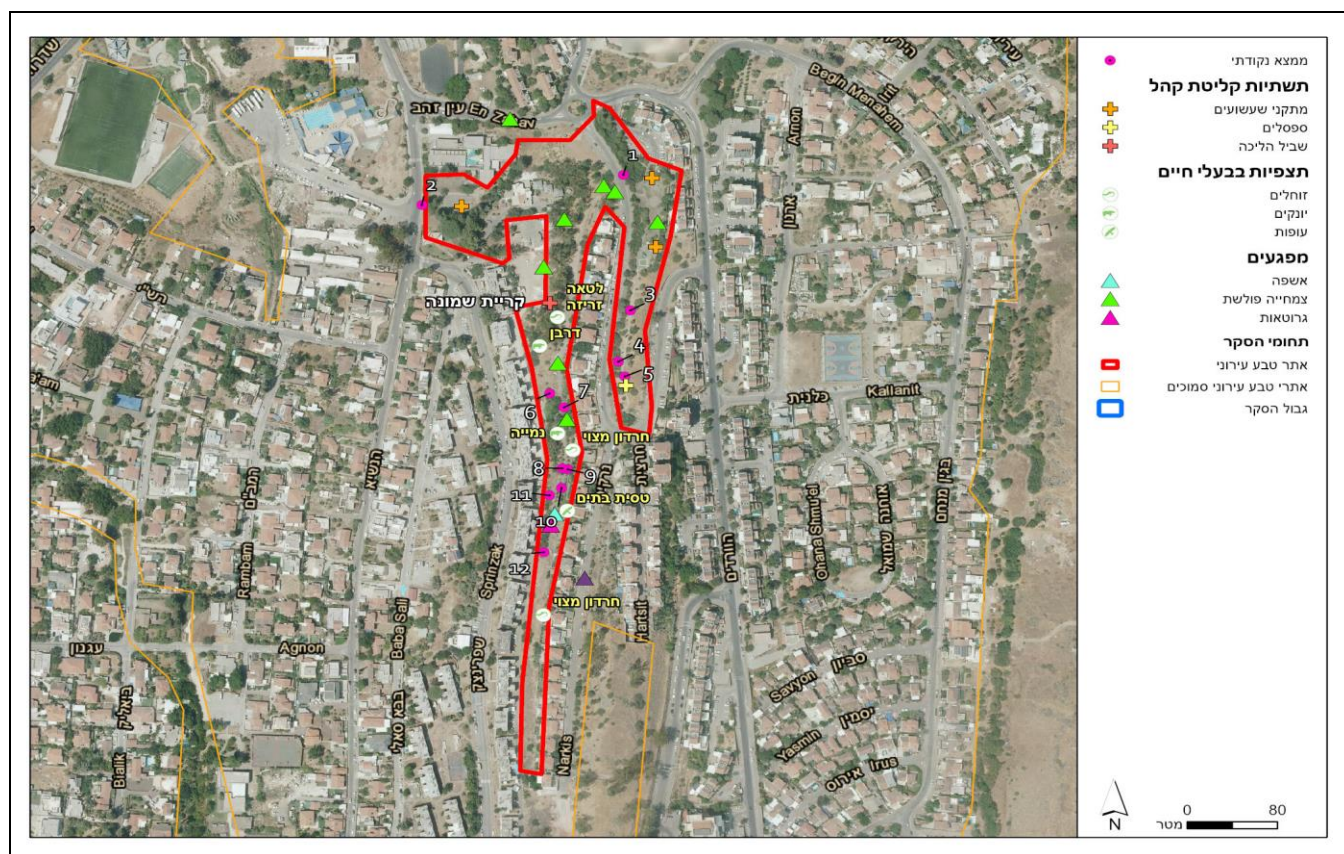

# סקר תשתיות טבעיות ומפגעים סביבתיים - קריית שמונה

אתר מספר 13

## פארק נרקיס (שחומית עליון)

רשימת בעלי החיים שנצפו באתר

| שם מדעי                 | סטטוס                    | שם המין        | זוחלים |
|-------------------------|--------------------------|----------------|--------|
| Laudakia stellio        | לא בסיכון                | חרדון מצוי     | 1      |
| Lacerta laevis laevis   | לא בסיכון                | לטאה זריזה     | 2      |
| <b>יונקים</b>           |                          |                |        |
| Hystrix indica          | לא בסיכון                | דרבן           | 1      |
| Herpestes ichneumon     | לא בסיכון                | נמייה          | 2      |
| <b>עופות</b>            |                          |                |        |
| Erithacus rubecula      | לא הוערך/לא מקנן באזורנו | אדום-חזה       | 1      |
| Bubulcus ibis           | לא בסיכון                | אנפית בקר      | 2      |
| Pycnonotus xanthopygos  | לא בסיכון                | בולבול ממושקף  | 3      |
| Falco tinnunculus       | לא בסיכון                | בז מצוי        | 4      |
| Serinus serinus         | לא בסיכון                | בזבז אירופי    | 5      |
| Emberiza hortulana      | עתידו בסכנה              | גיבתון גנים    | 6      |
| Saxicola rubicola       | לא הוערך/לא מקנן באזורנו | דוחל שחור-גרון | 7      |
| Upupa epops             | לא בסיכון                | דוכיפת         | 8      |
| Passer domesticus       | לא בסיכון                | דרור הבית      | 9      |
| Passer hispaniolensis   | לא בסיכון                | דרור ספרדי     | 10     |
| Psittacula krameri      | מין פולש                 | דררה           | 11     |
| Luscinia megarhynchos   | קרוב לסיכון              | זמיר הירדן     | 12     |
| Luscinia luscinia       | לא הוערך/לא מקנן באזורנו | זמיר מנומר     | 13     |
| Sturnus vulgaris        | לא הוערך/לא מקנן באזורנו | זרזיר מצוי     | 14     |
| Alectoris chukar        | לא בסיכון                | חוגלת סלעים    | 15     |
| Carduelis carduelis     | לא בסיכון                | חוחית          | 16     |
| Spinus spinus           | לא הוערך/לא מקנן באזורנו | חורפי          | 17     |
| Muscicapa striata       | עתידו בסכנה              | חטפית אפורה    | 18     |
| Phoenicurus ochruros    | קרוב לסיכון              | חכלילית סלעים  | 19     |
| Phoenicurus phoenicurus | לא הוערך/לא מקנן באזורנו | חכלילית עצים   | 20     |
| Lanius collurio         | עתידו בסכנה              | חנקן אדום-גב   | 21     |
| Lanius senator          | לא בסיכון                | חנקן אדום-ראש  | 22     |
| Lanius nubicus          | לא בסיכון                | חנקן נובי      | 23     |
| Delichon urbicum        | לא בסיכון                | טסית בתיים     | 24     |
| Columba livia domestica | לא בסיכון                | יונת הבית      | 25     |
| Parus major             | לא בסיכון                | ירגזי מצוי     | 26     |
| Carduelis chloris       | לא בסיכון                | ירקון          | 27     |
| Luscinia svecica        | לא הוערך/לא מקנן באזורנו | כחול-חזה       | 28     |
| Plegadis falcinellus    | לא בסיכון                | מגלן חום       | 29     |
| Acridotheres tristis    | מין פולש                 | מיינה מצויה    | 30     |
| Motacilla cinerea       | לא הוערך/לא מקנן באזורנו | נחליאלי זנבתן  | 31     |
| Motacilla alba          | עתידו בסכנה              | נחליאלי לבן    | 32     |
| Accipiter nisus         | לא בסיכון                | נץ מצוי        | 33     |
| Dendrocopos syriacus    | לא בסיכון                | נקר סורי       | 34     |
| Sylvia borin            | לא הוערך/לא מקנן באזורנו | סבכי אפור      | 35     |
| Sylvia hortensis        | חסר מידה                 | סבכי חורש      | 36     |
| Sylvia curruca          | לא בסיכון                | סבכי טוחנים    | 37     |
| Sylvia communis         | קרוב לסיכון              | סבכי קוצים     | 38     |
| Sylvia atricapilla      | חסר מידה                 | סבכי שחור-כיפה | 39     |
| Sylvia melanocephala    | לא בסיכון                | סבכי שחור-ראש  | 40     |

# סקר תשתיות טבעיות ומפגעים סביבתיים - קריית שמונה

אתר מספר 13

## פארק נרקיס (שחומית עליון)

רשימת בעלי החיים שנצפו באתר

| שם מדעי                        | סטטוס                    | שם המין          |    |
|--------------------------------|--------------------------|------------------|----|
| Apus affinis                   | עתידו בסכנה              | סיס גליל         | 41 |
| Apus melba                     | חסר מידה                 | סיס הרים         | 42 |
| Apus apus                      | חסר מידה                 | סיס חומות        | 43 |
| Hoplopterus spinosus           | לא בסיכון                | סיקסק            | 44 |
| Hirundo duarica                | לא בסיכון                | סנונית מערות     | 45 |
| Hirundo rustica                | לא בסיכון                | סנונית רפתות     | 46 |
| Corvus corone                  | לא בסיכון                | עורב אפור        | 47 |
| Corvus frugilegus              | לא הוערך/לא מקנן באזורנו | עורב מזרע        | 48 |
| Garrulus glandarius            | לא בסיכון                | עורבני שחור-כיפה | 49 |
| Phylloscopus trochilus         | לא הוערך/לא מקנן באזורנו | עלווית אפורה     | 50 |
| Phylloscopus collybita         | עתידו בסכנה              | עלווית חורף      | 51 |
| Phylloscopus bonelli           | קרוב לסיכון              | עלווית לבנת-בטן  | 52 |
| Galerida cristata              | לא בסיכון                | עפרוני מצויץ     | 53 |
| Anthus trivialis               | לא הוערך/לא מקנן באזורנו | פפיון עצים       | 54 |
| Anthus pratensis               | לא הוערך/לא מקנן באזורנו | פפיון שדות       | 55 |
| Fringilla montifringilla       | לא הוערך/לא מקנן באזורנו | פרוש הרים        | 56 |
| Fringilla coelebs              | לא הוערך/לא מקנן באזורנו | פרוש מצוי        | 57 |
| Prinia gracilis                | לא בסיכון                | פשוש             | 58 |
| Cinnyris osea                  | לא בסיכון                | צופית בוהקת      | 59 |
| Streptoplia sengalensis        | לא בסיכון                | צוצלת            | 60 |
| Corvus monedula                | לא בסיכון                | קאק              | 61 |
| Clamator glandarius            | לא בסיכון                | קוקיה מצויצת     | 62 |
| Turdus philomelos              | לא הוערך/לא מקנן באזורנו | קיכלי רונן       | 63 |
| Acrocephalus schoenobaenus     | לא הוערך/לא מקנן באזורנו | קנית פסים        | 64 |
| Acrocephalus scirpaceus        | לא בסיכון                | קנית קטנה        | 65 |
| Turdus merula                  | לא בסיכון                | שחרור            | 66 |
| Hippolais pallida              | לא בסיכון                | שיחנית קטנה      | 67 |
| Halcyon smyrnensis             | קרוב לסיכון              | שלדג לבן-חזה     | 68 |
| Otus scops                     | לא בסיכון                | שעיר מצוי        | 69 |
| Streptopelia turtur            | קרוב לסיכון              | תור מצוי         | 70 |
| Streptopelia decaocto          | לא בסיכון                | תור צווארון      | 71 |
| <b>פרפרים</b>                  |                          |                  |    |
| Melanargia titea               | לא בסיכון                | אביבית משוישת    | 1  |
| Carcharodus alceae             | לא בסיכון                | אפורית החלמית    | 2  |
| Danaus chrysippus chrysippus   | לא בסיכון                | דנאית הדורה      | 3  |
| Colotis (Madais) fausta fausta | לא בסיכון                | דרומי הצלף       | 4  |
| Catopsilia florella            | לא בסיכון                | הגרן הסנא        | 5  |
| Pelopidas thrax thrax          | לא בסיכון                | הספרית הדוחן     | 6  |
| Gegenes pumilio                | לא בסיכון                | הספרית שחורה     | 7  |
| Papilio machaon syriacus       | לא בסיכון                | זנב-סנונית נאה   | 8  |
| Lasiommata maera               | לא בסיכון                | חומית היבלית     | 9  |
| Euchloe ausonia melisande      | לא בסיכון                | ירוק-כנף טלוא    | 10 |
| Euchloe belemia belemia        | לא בסיכון                | ירוק-כנף מפוספס  | 11 |
| Leptotes pirithous             | לא בסיכון                | כחלון האספסת     | 12 |
| Lampides boeticus              | לא בסיכון                | כחלון האפון      | 13 |
| Azonus jesous                  | לא בסיכון                | כחלון הינבוט     | 14 |
| Luthrodes galba                | לא בסיכון                | כחליל הקטנית     | 15 |

# סקר תשתיות טבעיות ומפגעים סביבתיים - קריית שמונה

אתר מספר 13

## פארק נרקיס (שחומית עליון)

רשימת בעלי החיים שנצפו באתר

| שם מדעי                                  | סטטוס     | שם המין           |    |
|--|-----------|-------------------|----|
| <i>Deudorix livia</i>                    | לא בסיכון | כחליל הרימון      | 16 |
| <i>Polyommatus icarus zelleri</i>        | לא בסיכון | כחליל השברק       | 17 |
| <i>Anthocharis cardamines</i>            | לא בסיכון | כתום-כנף המצלתיים | 18 |
| <i>Pieris brassicae catoleuca</i>        | לא בסיכון | לבנין הכרוב       | 19 |
| <i>Pieris (Artogeia) rapae leucosoma</i> | לא בסיכון | לבנין הצנון       | 20 |
| <i>Pontia daplidice daplidice</i>        | לא בסיכון | לבנין הרכפה       | 21 |
| <i>Belenois aurota</i>                   | לא בסיכון | לבנין משויש       | 22 |
| <i>Gonepteryx cleopatra</i>              | לא בסיכון | לימוני האשחר      | 23 |
| <i>Lycaena phlaeas</i>                   | לא בסיכון | נחשתן הארכובית    | 24 |
| <i>Lycaena thersamon</i>                 | לא בסיכון | נחשתן החומעה      | 25 |
| <i>Vanessa cardui</i>                    | לא בסיכון | נימפית החורשף     | 26 |
| <i>Vanessa atalanta atalanta</i>         | לא בסיכון | נימפית הסרפד      | 27 |
| <i>Maniola telmessia telmessia</i>       | לא בסיכון | סטירית פקוחה      | 28 |
| <i>Archon apollinus bellargus</i>        | לא בסיכון | צבעון שקוף        | 29 |
| <i>Colias croceus</i>                    | לא בסיכון | צהבוני התלתן      | 30 |

# סקר תשתיות טבעיות ומפגעים סביבתיים - קריית שמונה

אתר מספר 13

## פארק נרקיס (שחומית עליון)

### רשימת מיני צומח

| שם הצמח              | שם מדעי                         | שכיחות    | סטטוס | אנדמיות             |
|----------------------|---------------------------------|-----------|-------|---------------------|
| 1. אורן ירושלים      | <i>Pinus halepensis</i>         | תדיר      | מוגן  |                     |
| 2. אזדרכת מצויה      | <i>Melia azedarach</i>          |           | פולש  |                     |
| 3. אזנב מצוי         | <i>Urospermum picroides</i>     | נפוץ      |       |                     |
| 4. אלה ארץ-ישראלית   | <i>Pistacia palaestina</i>      | נפוץ      | מוגן  |                     |
| 5. אלת המסטיק        | <i>Pistacia lentiscus</i>       | נפוץ      |       |                     |
| 6. אספסת מצויה       | <i>Medicago polymorpha</i>      | נפוץ      |       |                     |
| 7. אקליפטוס המקור    | <i>Eucalyptus camaldulensis</i> |           | פולש  |                     |
| 8. ארכובית הציפורים  | <i>Polygonum arenastrum</i>     | מצוי      |       |                     |
| 9. ארנריה מצויה      | <i>Arenaria leptoclados</i>     | מצוי      |       |                     |
| 10. אשחר רחב-עלים    | <i>Rhamnus alaternus</i>        | תדיר      | מוגן  |                     |
| 11. בקיה ארץ-ישראלית | <i>Vicia palaestina</i>         | מצוי      |       |                     |
| 12. ברומית מאוגדת    | <i>Bromus fasciculatus</i>      | נפוץ      |       |                     |
| 13. ברומית ספרדית    | <i>Bromus madritensis</i>       | מצוי      |       |                     |
| 14. ברקן סורי        | <i>Notobasis syriaca</i>        | נפוץ      |       |                     |
| 15. גדילן מצוי       | <i>Silybum marianum</i>         | נפוץ      |       |                     |
| 16. גרגר הנחלים      | <i>Nasturtium officinale</i>    | מצוי      |       |                     |
| 17. גרניון הארגמן    | <i>Geranium robertianum</i>     | מצוי      |       |                     |
| 18. דבשה בלתי מזוהה  | <i>Melilotus sp.</i>            | אין נתון  |       |                     |
| 19. דודוניה דביקה    | <i>Dodonaea viscosa</i>         |           | פולש  |                     |
| 20. דל-קרניים כרמלי  | <i>Tordylium carmeli</i>        | תדיר      |       | ישראל, סוריה ולבנון |
| 21. הרדוף הנחלים     | <i>Nerium oleander</i>          | תדיר      |       |                     |
| 22. זון אשון         | <i>Lolium rigidum</i>           | נפוץ      |       |                     |
| 23. חסת המצפן        | <i>Lactuca serriola</i>         | נפוץ      |       |                     |
| 24. חפורית מצויה     | <i>Phalaris brachystachys</i>   | מצוי      |       |                     |
| 25. חצב מצוי         | <i>Urginea maritima</i>         | נפוץ      | מוגן  |                     |
| 26. חרדל לבן         | <i>Sinapis alba</i>             | נפוץ      |       |                     |
| 27. חרוב מצוי        | <i>Ceratonia siliqua</i>        | תדיר      | מוגן  |                     |
| 28. חרצית עטורה      | <i>Chrysanthemum coronarium</i> | נפוץ      |       |                     |
| 29. טיון דביק        | <i>Dittrichia viscosa</i>       | נפוץ      |       |                     |
| 30. ילקוט הרועים     | <i>Capsella bursa-pastoris</i>  | נפוץ      |       |                     |
| 31. ירבוז שרוע       | <i>Amaranthus blitoides</i>     |           | פולש  |                     |
| 32. כוכבית חיוורת    | <i>Stellaria pallida</i>        | נדיר למדי |       |                     |
| 33. כליל החורש       | <i>Cercis siliquastrum</i>      | תדיר      | מוגן  |                     |
| 34. כף-אוזן לבנה     | <i>Chenopodium album</i>        | מצוי      |       |                     |
| 35. כתלית פורטוגלית  | <i>Parietaria lusitanica</i>    | מצוי      |       |                     |
| 36. לועית קטנה       | <i>Misopates orontium</i>       | מצוי      |       |                     |
| 37. לחך מצוי         | <i>Plantago lagopus</i>         | נפוץ      |       |                     |
| 38. לפופית כפנית     | <i>Ipomoea cairica</i>          |           | זר    |                     |
| 39. לשון-פר איטלקית  | <i>Anchusa azurea</i>           | תדיר      |       |                     |
| 40. מעוג כרתי        | <i>Lavatera cretica</i>         | מצוי      |       |                     |
| 41. מקור-חסידה חלמית | <i>Erodium malacoides</i>       | נפוץ      |       |                     |
| 42. מקור-חסידה מצוי  | <i>Erodium moschatum</i>        | נפוץ      |       |                     |
| 43. מרגנית השדה      | <i>Anagallis arvensis</i>       | נפוץ      |       |                     |
| 44. מרור הגינות      | <i>Sonchus oleraceus</i>        | נפוץ      |       |                     |
| 45. מרקולית מצויה    | <i>Mercurialis annua</i>        | תדיר      |       |                     |

# סקר תשתיות טבעיות ומפגעים סביבתיים - קריית שמונה

אתר מספר 13

## פארק נרקיס (שחומית עליון)

### רשימת מיני צומח

| שם הצמח                 | שם מדעי                 | שכיחות   | סטטוס | אנדמיות |
|-------------------------|-------------------------|----------|-------|---------|
| .46 נורית המלל          | Ranunculus scandicinus  | מצוי     |       |         |
| .47 סביון אביבי         | Senecio vernalis        | נפוץ     |       |         |
| .48 סולנום שעיר         | Solanum villosum        | מצוי     |       |         |
| .49 סלסילה מצויה        | Tordylium trachycarpum  | נפוץ     |       |         |
| .50 סלק מצוי            | Beta vulgaris           | מצוי     |       |         |
| .51 עבדקן מצוי          | Polypogon monspeliensis | מצוי     |       |         |
| .52 עבקנה שכיח          | Arundo donax            | מצוי     |       |         |
| .53 עולש מצוי           | Cichorium endivia       | נפוץ     |       |         |
| .54 עכנאי נאה           | Echium plantagineum     | תדיר     |       |         |
| .55 ערבובה שעירה        | Epilobium hirsutum      | נפוץ     |       |         |
| .56 עשן מטפס            | Fumaria capreolata      | תדיר     |       |         |
| .57 פטל קדוש            | Rubus sanguineus        | מצוי     |       |         |
| .58 פרג בלתי מזוהה      | Papaver sp.             | אין נתון |       |         |
| .59 פרסיון גדול         | Prasium majus           | תדיר     |       |         |
| .60 ציפורני-חתול מצויות | Calendula arvensis      | נפוץ     |       |         |
| .61 קחווני בלתי מזוהה   | Anthemis sp.            | אין נתון |       |         |
| .62 קיפודן מצוי         | Echinops adenocaulos    | נפוץ     |       |         |
| .63 קיקיון מצוי         | Ricinus communis        | פולש     |       |         |
| .64 קנה מצוי            | Phragmites australis    | נפוץ     |       |         |
| .65 רב-פרי מצוי         | Polycarpon tetraphyllum | נפוץ     |       |         |
| .66 רקפת מצויה          | Cyclamen persicum       | נפוץ     | מוגן  |         |
| .67 שיבולת-שועל נפוצה   | Avena sterilis          | נפוץ     |       |         |
| .68 שיטה כחלחלה         | Acacia saligna          | פולש     |       |         |
| .69 שנית גדולה          | Lythrum salicaria       | נפוץ     |       |         |
| .70 שעורת הבולבוסין     | Hordeum bulbosum        | נפוץ     |       |         |
| .71 תורמוס צר-עלים      | Lupinus angustifolius   | תדיר     | מוגן  |         |
| .72 תות שחור            | Morus nigra             | אין נתון |       |         |
| .73 תלתן הקצף           | Trifolium spumosum      | תדיר     |       |         |

## סקר תשתיות טבעיות ומפגעים סביבתיים- קריית שמונה

אתר מספר 14

חורשה מזרחית הורדים



### מידע כללי:

|                  |   |
|------------------|---|
| <b>שטח:</b>      | 233.43 דונם.  |
| <b>מיקום:</b>    | בין כביש 99, שדרות מנחם בגין, מנחת קריית שמונה ואזור התעשייה הצפוני   |
| <b>נגישות:</b>   | נגישות נוחה מרחובות המעטפת המערבית של אזור התעשייה הצפוני קריית שמונה ומרחובות המעטפת המזרחית של שכונת 'הורדים' בעיר            |
| <b>קישוריות:</b> | האתר נמצא ברצף עם אתר מזרח קריית שמונה, ומופרד מאתר עוטף שכונת יובלים על-ידי כביש 99, ומאתר דופן אזור התעשייה על-ידי כביש פנימי |



### תיאור כללי:

שטח עשבוני פתוח עם מסלעות בזלת, ומיעוט עצים ושיחים מקומיים שנשתלו בגול השכונה הצמודה ממזרח. חלקו הדרומי כולל ערכי טבע מגוונים, כדוגמת ממצאים ארכיאולוגיים, ריכוזי פריחה ובתי גדול לחים עונתיים

### טופוגרפיה:

מישורית עד מתונה

### צומח:

בצמוד לשכונה - חורשה נטועה. במרבית השטח - עשבוניים בני-חלוף (עם נוכחות של שיזף השיח וכתמים של פסולת בניין)

### מיני צומח "אדומים":

לא תועדו מינים 'אדומים'

### מיני דגל:

צנן פגיוני, תורמוס ההרים, תורמוס צר-עלים

### בעלי חיים:

חברת בעלי החיים מורכבת מקבוצות שונות דוגמת מגוון מיני יונקים, זוחלים, עופות ופרפרים, כולל מינים שמתמחים בשטחים פתוחים, בתות עשבוניות, מצבורי סלעים ובתי-גידול לחים עונתיים, עם ריבוי יחסי במינים סתגלניים ומלווי אדם

### מיני דגל:

חזיר בר, דרבן, חרדון מצוי, מניפנית גלילית, כרוון מצוי, זנב-סנונית נאה

# סקר תשתיות טבעיות ומפגעים סביבתיים - קריית שמונה

אתר מספר 14

## חורשה מזרחית הורדים

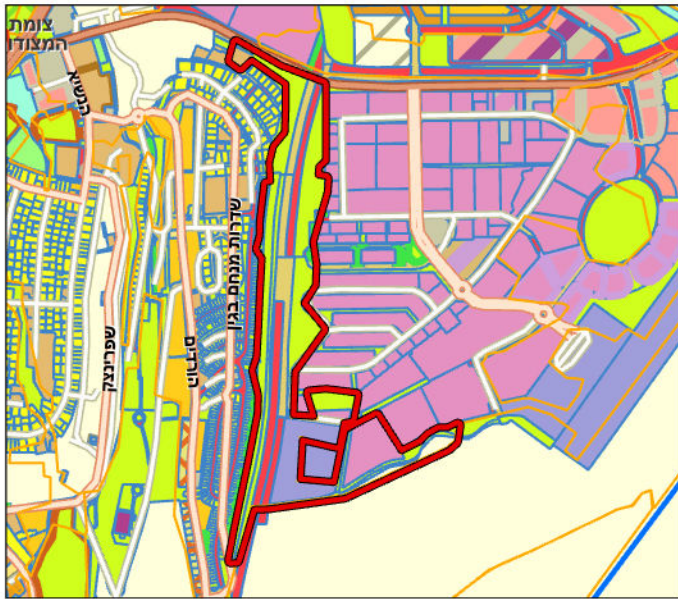

|                 |                |                     |
|-----------------|----------------|---------------------|
| שטח ציבורי פתוח | מגורים א       | דרך מאושרת          |
| תעשייה          | מתקנים הנדסיים | דרך מוצעת           |
|                 | פרטי פתוח      | מבנים ומוסדות ציבור |

### תכניות מאושרות בשטח האתר:

שטח עם דולמנים.  
רצועה מאושרת של כביש ראשי ושצ"פ צר לאורכה. מתקנים הנדסיים ושטח קטן לבנייני ציבור

### תכניות מתאר ארציות ומחוזיות:

תמ"א 1: מסילת ברזל כרמיאל-קרית שמונה, שטח בעל חשיבות גבוהה ובינונית להחדרה והעשרה של מי תהום, סמוך למפגש נחלים. תמ"א 35/1: מרקם שמור משולב. תמ"א 42: את האתר חוצה שטח השמור לתכנון דרך ראשית - כביש 90. באתר עוברת מסילת ברזל, וכן מוגדר בה שטח שמור לתכנון דרך ראשית, עבור דרך רבת קיבולת. בנוסף, חלק ניכר מהאתר מוגדר כמינהור. תמ"מ 9/2: ישוב עירוני

### מקרא ייעודי הקרקע בשטח האתר:

### שימושי קרקע בפועל:

חורשה נטועה, מתקני קליטת קהל, עתיקות



### תכניות עתידיות בשטח האתר:

מתוכנן כביש 909 (עוקף 90), דו כיווני בעל שלושה נתיבים לכל כיוון. בשכונת רובע הנחלים מתוכנן כביש עירוני

### מוסדות חינוך ותרבות:

גני ילדים: שלום, וורדים, אורן, ראשונים, אביב ואחיה

### תשתיות קליטת קהל:

חנייה, גשר להולכי רגל

### המלצות:





הפיכת האתר לפארק טבע - מומלץ לשמר את בתי הגידול הלחים ולייצר נגישות למוקדי הפריחה העונתיים והאזורים האטרקטיביים בעיקר בדרום האתר, שימור האתרים הארכיאולוגיים (דולמנים) - הנגשה ושילוט הסבר

# סקר תשתיות טבעיות ומפגעים סביבתיים - קריית שמונה

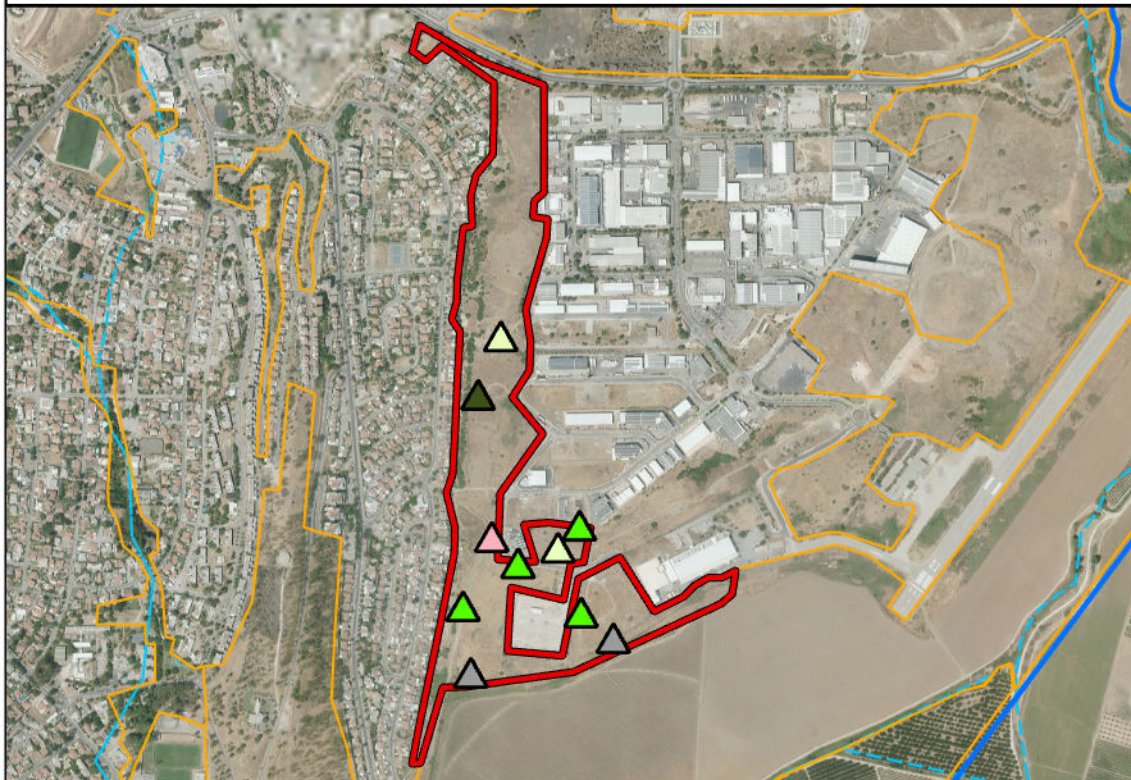
אתר מספר 14

חורשה מזרחית הורדים



-  בע"ח פולשים/ מתפרצים
-  עודפי עפר/ דרדרת
-  פסולת בניין
-  אשפה
-  צמחייה פולשת

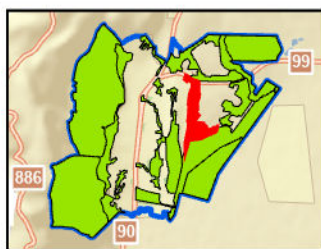

## מפגעים עיקריים בשטח האתר

צמחייה פולשת, פסולת בניין, עודפי עפר/דרדרת

## מפגעי פסולת

**תיאור כללי:** שני מוקדים עם ריכוזים משמעותיים של פסולת בניין, מוקד קטן של אשפה

**היקף:** 2.225 דונם, המהווים אחוז יחיד מכלל שטח הפוליגון

## צמחייה פולשת

**תיאור כללי:** מוקדים מרוכזים בדרום האתר, לצד אזור התעשייה - בעיקר קיקיון מצוי ושיטה כחלחלה, ובנוסף מוקד קטן של שיטה עלי-הערבה

**מס' מוקדים:** ארבעה **היקף:** 0.560 דונם

## מפגעים נוספים

עודפי עפר ושיירי גזם לצד העירוב העירוני, מערום סלעי בזלת, מסלעה שאינה אטומה לשפני סלעים

## המלצות

ביעור הצמחייה הפולשת, פינוי פסולת הבניין ועודפי העפר, ופיזור המסלעה למניעת נוכחות של שפני סלעים

# סקר תשתיות טבעיות ומפגעים סביבתיים- קריית שמונה

אתר מספר 14

חורשה מזרחית הורדים



מראה כללי



דוחל שחור-גרונ



חרדון מצוי



לבנה רפואי

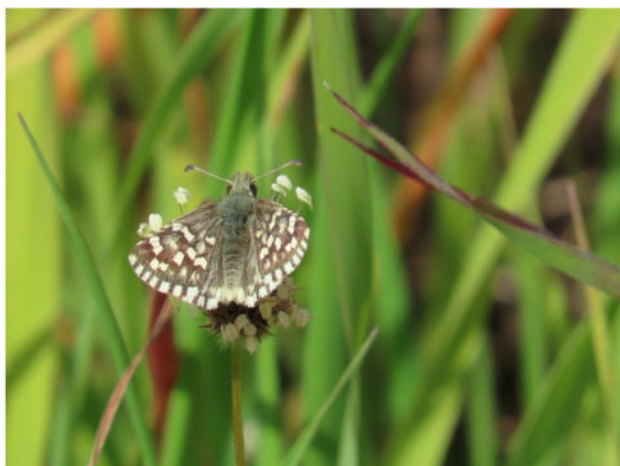

אפורית מזרחית על לחר מצוי



שיטת עלי-הערבה - מין פולש

## סקר תשתיות טבעיות ומפגעים סביבתיים - קריית שמונה

אתר מספר 14

### חורשה מזרחית הורדים

| ממצאים                   | פירוט  |
|--------------------------|--|
| 1. עץ בולט/ מיוחד        | ערבה לבנה, פטל קדוש, שרעול ארץ-ישראלי – ריכוז עצים וצמחי גדה |
| 2. עץ בולט/ מיוחד        | אולמוס קטן-עלים – ריכוז עצים צעירים                          |
| 3. צמח ייחודי            | אגמון הכדורים  |
| 4. גיבון בצמחייה מקומית  | אלה אטלנטית, חרוב מצוי, אלון התבור – שדרת עצים מקומיים       |
| 5. אתר פריחה             | לפופית כפנית   |
| 6. עץ בולט/ מיוחד        | לבנה רפואי   |
| 7. ממצא ארכיאולוגי       | דולמן מוקף בסלעים  |
| 8. ממצא ארכיאולוגי       | גל אבנים ענק - דולמן   |
| 9. עץ בולט/ מיוחד        | פיקוס התאנה  |
| 10. אתר פריחה            | חצב מצוי, רקפת מצויה – ריכוז גיאופיטים - מאות פרטים          |
| 11. אתר פריחה            | חרצית משוננת – ריכוז מאות צמחים                              |
| 12. עץ בולט/ מיוחד       | שיזף מצוי – עץ בוגר  |
| 13. אתר פריחה            | תורמוס צר-עלים, שיזף השיח                                    |
| 14. אתר פריחה            | תורמוס צר-עלים   |
| 15. אתר פריחה            | רקפת מצויה – ריכוז גיאופיטים - מאות פרטים                    |
| 16. אתר פריחה            | חרצית משוננת – ריכוז אלפי צמחים                              |
| 17. בית גידול לח עונתי   | חרצית משוננת, גרניון גזור, נורית המלל – שקע לח               |
| 18. אתר פריחה            | חצב מצוי, רקפת מצויה – ריכוז גיאופיטים - מאות פרטים          |
| 19. אתר פריחה            | חצב מצוי   |
| 20. עץ בולט/ מיוחד       | פיקוס התאנה – עץ צעיר  |
| 21. בית גידול לח עונתי   | חרצית משוננת, גרניון גזור – שקע לח                           |
| 22. אתר פריחה            | תורמוס צר-עלים – ריכוז עשרות צמחים                           |
| 23. גיבון בצמחייה מקומית | חרוב מצוי – ריכוז עצים שתולים                                |
| 24. אתר פריחה            | תורמוס ההרים, תורמוס צר-עלים – מרבד של מאות צמחים            |
| 25. עץ בולט/ מיוחד       | פיקוס התאנה – מספר עצים בוגרים                               |

# סקר תשתיות טבעיות ומפגעים סביבתיים - קריית שמונה

אתר מספר 14

חורשה מזרחית הוורדים

פירוט

ממצאים

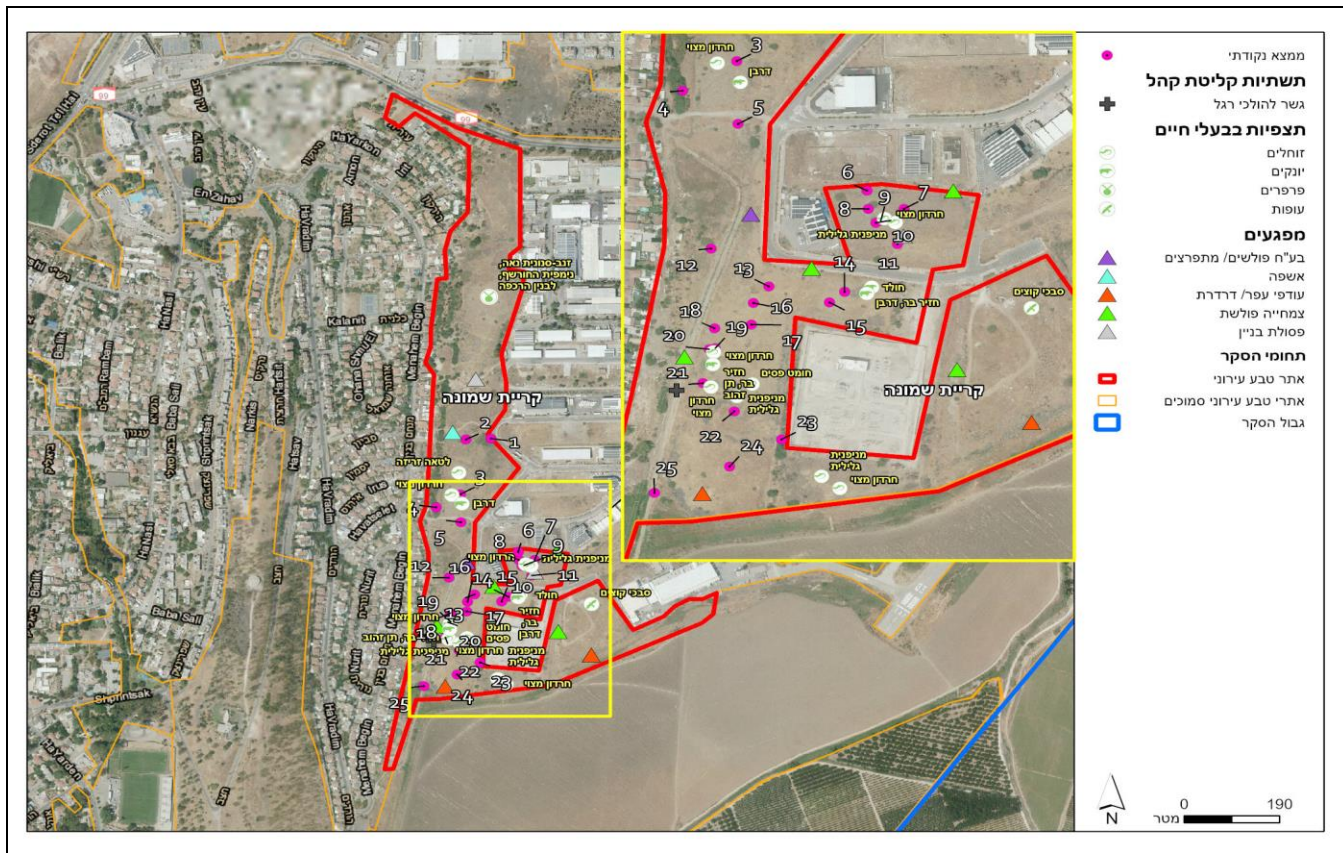

# סקר תשתיות טבעיות ומפגעים סביבתיים - קריית שמונה

אתר מספר 14

חורשה מזרחית הורדים

רשימת בעלי החיים שנצפו באתר

| שם מדעי                | סטטוס                    | שם המין          |    |
|------------------------|--------------------------|------------------|----|
| <b>זוחלים</b>          |                          |                  |    |
| Mabuya vittata         | לא בסיכון                | חומט פסים        | 1  |
| Laudakia stellio       | לא בסיכון                | חרדון מצוי       | 2  |
| Lacerta laevis laevis  | לא בסיכון                | לטאה זריזה       | 3  |
| Ptyodactylus puiseuxi  | לא בסיכון                | מניפנית גלילית   | 4  |
| <b>יונקים</b>          |                          |                  |    |
| Hystrix indica         | לא בסיכון                | דרבן             | 1  |
| Spalax leucodon        | לא בסיכון                | חולד             | 2  |
| Sus scrofa             | לא בסיכון                | חזיר בר          | 3  |
| Canis aureus           | לא בסיכון                | תן זהוב          | 4  |
| <b>עופות</b>           |                          |                  |    |
| Erithacus rubecula     | לא הוערך/לא מקנן באזורנו | אדום-חזה         | 1  |
| Pernis apivorus        | לא הוערך/לא מקנן באזורנו | איית צרעים       | 2  |
| Ardea cinerea          | נכחד כמקנן באזורנו       | אנפה אפורה       | 3  |
| Bubulcus ibis          | לא בסיכון                | אנפית בקר        | 4  |
| Ardeola ralloides      | קרוב לסיכון              | אנפית סוף        | 5  |
| Nycticorax nycticorax  | לא בסיכון                | אנפת לילה        | 6  |
| Pycnonotus xanthopygos | לא בסיכון                | בולבול ממושקף    | 7  |
| Falco naumanni         | קרוב לסיכון              | בז אדום          | 8  |
| Falco tinnunculus      | לא בסיכון                | בז מצוי          | 9  |
| Falco peregrinus       | בסכנת הכחדה חמורה        | בז נודד          | 10 |
| Falco subbuteo         | בסכנת הכחדה              | בז עצים          | 11 |
| Serinus serinus        | לא בסיכון                | בזבז אירופי      | 12 |
| Actitis hypoleucos     | לא הוערך/לא מקנן באזורנו | ביצנית לבנת-בטן  | 13 |
| Tringa totanus         | לא הוערך/לא מקנן באזורנו | ביצנית לבנת-כנף  | 14 |
| Tringa glareola        | לא הוערך/לא מקנן באזורנו | ביצנית מנומרת    | 15 |
| Tringa stagnatilis     | לא הוערך/לא מקנן באזורנו | ביצנית עדינה     | 16 |
| Tringa ochropus        | לא הוערך/לא מקנן באזורנו | ביצנית שחורת-כנף | 17 |
| Anas platyrhynchos     | לא בסיכון                | ברכיה            | 18 |
| Emberiza caesia        | עתידו בסכנה              | גיבתון אדום-מקור | 19 |
| Emberiza hortulana     | עתידו בסכנה              | גיבתון גנים      | 20 |
| Miliaria calandra      | לא בסיכון                | גיבתון עפרוני    | 21 |
| Elanus caeruleus       | לא הוערך/לא מקנן באזורנו | דאה שחורת-כתף    | 22 |
| Saxicola rubetra       | לא הוערך/לא מקנן באזורנו | דוחל חום-גרון    | 23 |
| Saxicola rubicola      | לא הוערך/לא מקנן באזורנו | דוחל שחור-גרון   | 24 |
| Upupa epops            | לא בסיכון                | דוכיפת           | 25 |
| Milvus migrans         | נכחד כמקנן באזורנו       | דיה שחורה        | 26 |
| Passer domesticus      | לא בסיכון                | דרור הבית        | 27 |
| Passer hispaniolensis  | לא בסיכון                | דרור ספרדי       | 28 |
| Psittacula krameri     | מין פולש                 | דררה             | 29 |
| Oriolus oriolus        | עתידו בסכנה              | זהבן מחלל        | 30 |
| Luscinia megarhynchos  | קרוב לסיכון              | זמיר הירדן       | 31 |
| Luscinia luscinia      | לא הוערך/לא מקנן באזורנו | זמיר מנומר       | 32 |
| Circus aeruginosus     | נכחד כמקנן באזורנו       | זרון סוף         | 33 |
| Circus pygargus        | לא הוערך/לא מקנן באזורנו | זרון פס          | 34 |
| Circus macrourus       | לא הוערך/לא מקנן באזורנו | זרון שדות        | 35 |
| Circus cyaneus         | לא הוערך/לא מקנן באזורנו | זרון תכול        | 36 |

# סקר תשתיות טבעיות ומפגעים סביבתיים - קריית שמונה

אתר מספר 14

חורשה מזרחית הורדים

רשימת בעלי החיים שנצפו באתר

| שם מדעי                        | סטטוס                    | שם המין        |    |
|--------------------------------|--------------------------|----------------|----|
| <i>Sturnus vulgaris</i>        | לא הוערך/לא מקנן באזורנו | זרזיר מצוי     | 37 |
| <i>Alauda arvensis</i>         | לא הוערך/לא מקנן באזורנו | זרעית השדה     | 38 |
| <i>Alectoris chukar</i>        | לא בסיכון                | חוגלת סלעים    | 39 |
| <i>Lullula arborea</i>         | קרוב לסיכון              | חוגת עצים      | 40 |
| <i>Carduelis carduelis</i>     | לא בסיכון                | חוחית          | 41 |
| <i>Calidris minuta</i>         | לא הוערך/לא מקנן באזורנו | חופית קטנה     | 42 |
| <i>Charadrius hiaticula</i>    | לא הוערך/לא מקנן באזורנו | חופמי צווארון  | 43 |
| <i>Spinus spinus</i>           | לא הוערך/לא מקנן באזורנו | חורפי          | 44 |
| <i>Muscicapa striata</i>       | עתידו בסכנה              | חטפית אפורה    | 45 |
| <i>Circaetus gallicus</i>      | לא בסיכון                | חיוויאי הנחשים | 46 |
| <i>Phoenicurus ochruros</i>    | קרוב לסיכון              | חכלילית סלעים  | 47 |
| <i>Phoenicurus phoenicurus</i> | לא הוערך/לא מקנן באזורנו | חכלילית עצים   | 48 |
| <i>Lanius collurio</i>         | עתידו בסכנה              | חנקן אדום-גב   | 49 |
| <i>Lanius senator</i>          | לא בסיכון                | חנקן אדום-ראש  | 50 |
| <i>Lanius nubicus</i>          | לא בסיכון                | חנקן נובי      | 51 |
| <i>Lanius minor</i>            | לא הוערך/לא מקנן באזורנו | חנקן שחור-מצח  | 52 |
| <i>Ciconia ciconia</i>         | עתידו בסכנה              | חסידה לבנה     | 53 |
| <i>Locustella luscinioides</i> | נכחד כמקנן באזורנו       | חרגולן זמירי   | 54 |
| <i>Gallinago gallinago</i>     | לא הוערך/לא מקנן באזורנו | חרטומית ביצות  | 55 |
| <i>Delichon urbicum</i>        | לא בסיכון                | טסית בתיים     | 56 |
| <i>Columba livia domestica</i> | לא בסיכון                | יונת הבית      | 57 |
| <i>Columba palumbus</i>        | לא הוערך/לא מקנן באזורנו | יונת ענק       | 58 |
| <i>Parus major</i>             | לא בסיכון                | ירגזי מצוי     | 59 |
| <i>Carduelis chloris</i>       | לא בסיכון                | ירקון          | 60 |
| <i>Riparia riparia</i>         | לא הוערך/לא מקנן באזורנו | כוכית גדות     | 61 |
| <i>Luscinia svecica</i>        | לא הוערך/לא מקנן באזורנו | כחול-חזה       | 62 |
| <i>Burhinus oediconemus</i>    | לא בסיכון                | כרוון מצוי     | 63 |
| <i>Egretta garzetta</i>        | קרוב לסיכון              | לבנית קטנה     | 64 |
| <i>Philomachus pugnax</i>      | לא הוערך/לא מקנן באזורנו | לוחם           | 65 |
| <i>Plegadis falcinellus</i>    | לא בסיכון                | מגלן חום       | 66 |
| <i>Acridotheres tristis</i>    | מין פולש                 | מיינה מצויה    | 67 |
| <i>Motacilla cinerea</i>       | לא הוערך/לא מקנן באזורנו | נחיליאי זנבתן  | 68 |
| <i>Motacilla alba</i>          | עתידו בסכנה              | נחיליאי לבן    | 69 |
| <i>Motacilla flava</i>         | עתידו בסכנה              | נחיליאי צהוב   | 70 |
| <i>Accipiter nisus</i>         | לא בסיכון                | נץ מצוי        | 71 |
| <i>Accipiter brevipes</i>      | לא הוערך/לא מקנן באזורנו | נץ קצר-אצבעות  | 72 |
| <i>Dendrocopos syriacus</i>    | לא בסיכון                | נקר סורי       | 73 |
| <i>Sylvia borin</i>            | לא הוערך/לא מקנן באזורנו | סבכי אפור      | 74 |
| <i>Sylvia hortensis</i>        | חסר מידה                 | סבכי חורש      | 75 |
| <i>Sylvia curruca</i>          | לא בסיכון                | סבכי טוחנים    | 76 |
| <i>Sylvia communis</i>         | קרוב לסיכון              | סבכי קוצים     | 77 |
| <i>Sylvia rueppelli</i>        | לא הוערך/לא מקנן באזורנו | סבכי שחור-גרונ | 78 |
| <i>Sylvia atricapilla</i>      | חסר מידה                 | סבכי שחור-כיפה | 79 |
| <i>Sylvia melanocephala</i>    | לא בסיכון                | סבכי שחור-ראש  | 80 |
| <i>Jynx torquilla</i>          | לא הוערך/לא מקנן באזורנו | סבראש          | 81 |
| <i>Gallinula chloropus</i>     | לא בסיכון                | סופית          | 82 |
| <i>Apus affinis</i>            | עתידו בסכנה              | סיס גליל       | 83 |

# סקר תשתיות טבעיות ומפגעים סביבתיים - קריית שמונה

אתר מספר 14

## חורשה מזרחית הורדים

רשימת בעלי החיים שנצפו באתר

| שם מדעי                    | סטטוס                    | שם המין           |     |
|----------------------------|--------------------------|-------------------|-----|
| Apus melba                 | חסר מידה                 | סיס הרים          | 84  |
| Apus pallidus              | לא בסיכון                | סיס חוורור        | 85  |
| Apus apus                  | חסר מידה                 | סיס חומות         | 86  |
| Hoplopterus spinosus       | לא בסיכון                | סיקסק             | 87  |
| Oenanthe oenanthe          | לא בסיכון                | סלעית אירופית     | 88  |
| Oenanthe isabellina        | עתידו בסכנה              | סלעית ערבות       | 89  |
| Oenanthe hispanica         | בסכנת הכחדה              | סלעית קיץ         | 90  |
| Hirundo duarica            | לא בסיכון                | סנונית מערות      | 91  |
| Hirundo rustica            | לא בסיכון                | סנונית רפתות      | 92  |
| Grus grus                  | לא הוערך/לא מקנן באזורנו | עגור אפור         | 93  |
| Corvus corone              | לא בסיכון                | עורב אפור         | 94  |
| Corvus frugilegus          | לא הוערך/לא מקנן באזורנו | עורב מזרע         | 95  |
| Garrulus glandarius        | לא בסיכון                | עורבני שחור-כיפה  | 96  |
| Hieraaetus pennatus        | לא הוערך/לא מקנן באזורנו | עיט גמדי          | 97  |
| Clanga pomarina            | נכחד כמקנן באזורנו       | עיט חורש          | 98  |
| Phylloscopus trochilus     | לא הוערך/לא מקנן באזורנו | עלווית אפורה      | 99  |
| Phylloscopus collybita     | עתידו בסכנה              | עלווית חורף       | 100 |
| Phylloscopus bonelli       | קרוב לסיכון              | עלווית לבנת-בטן   | 101 |
| Galerida cristata          | לא בסיכון                | עפרוני מצויץ      | 102 |
| Calandrella brachydactyla  | עתידו בסכנה              | עפרונן קצר-אצבעות | 103 |
| Buteo buteo                | קרוב לסיכון              | עקב חורף          | 104 |
| Buteo rufinus              | קרוב לסיכון              | עקב עיטי          | 105 |
| Anthus cervinus            | לא הוערך/לא מקנן באזורנו | פפיון אדום-גרונ   | 106 |
| Anthus spinoletta          | לא הוערך/לא מקנן באזורנו | פפיון מים         | 107 |
| Anthus rubescens japonicus | לא הוערך/לא מקנן באזורנו | פפיון ממושקף      | 108 |
| Anthus trivialis           | לא הוערך/לא מקנן באזורנו | פפיון עצים        | 109 |
| Anthus campestris          | בסכנת הכחדה חמורה        | פפיון צהוב        | 110 |
| Anthus pratensis           | לא הוערך/לא מקנן באזורנו | פפיון שדות        | 111 |
| Fringilla montifringilla   | לא הוערך/לא מקנן באזורנו | פרוש הרים         | 112 |
| Fringilla coelebs          | לא הוערך/לא מקנן באזורנו | פרוש מצוי         | 113 |
| Prinia gracilis            | לא בסיכון                | פשוש              | 114 |
| Cinnyris osea              | לא בסיכון                | צופית בוהקת       | 115 |
| Streptoplia sengalensis    | לא בסיכון                | צוצלת             | 116 |
| Corvus monedula            | לא בסיכון                | קאק               | 117 |
| Cuculus canorus            | חסר מידה                 | קוקיה אירופית     | 118 |
| Clamator glandarius        | לא בסיכון                | קוקיה מצויצת      | 119 |
| Vanellus vanellus          | לא הוערך/לא מקנן באזורנו | קיווית מצויצת     | 120 |
| Turdus philomelos          | לא הוערך/לא מקנן באזורנו | קיכלי רונ         | 121 |
| Acrocephalus arundinaceus  | בסכנת הכחדה חמורה        | קנית אירופית      | 122 |
| Acrocephalus schoenobaenus | לא הוערך/לא מקנן באזורנו | קנית פסים         | 123 |
| Acrocephalus scirpaceus    | לא בסיכון                | קנית קטנה         | 124 |
| Larus ridibundus           | לא הוערך/לא מקנן באזורנו | שחף אגמים         | 125 |
| Turdus merula              | לא בסיכון                | שחרור             | 126 |
| Hippolais pallida          | לא בסיכון                | שיחנית קטנה       | 127 |
| Alcedo atthis              | לא הוערך/לא מקנן באזורנו | שלדג גמדי         | 128 |
| Halcyon smyrnensis         | קרוב לסיכון              | שלדג לבן-חזה      | 129 |
| Coturnix coturnix          | בסכנת הכחדה חמורה        | שליו נודד         | 130 |

# סקר תשתיות טבעיות ומפגעים סביבתיים - קריית שמונה

אתר מספר 14

## חורשה מזרחית הורדים

רשימת בעלי החיים שנצפו באתר

| שם מדעי                           | סטטוס                    | שם המין           |     |
|-----------------------------------|--------------------------|-------------------|-----|
| Merops apiaster                   | עתידו בסכנה              | שרקרק מצוי        | 131 |
| Anas crecca                       | לא הוערך/לא מקנן באזורנו | שרשיר מצוי        | 132 |
| Streptopelia turtur               | קרוב לסיכון              | תור מצוי          | 133 |
| Streptopelia decaocto             | לא בסיכון                | תור צווארון       | 134 |
| Caprimulgus europaeus             | חסר מידה                 | תחמס אירופי       | 135 |
| Himantopus himantopus             | קרוב לסיכון              | תמירון            | 136 |
| Tyto alba                         | לא בסיכון                | תנשמת לבנה        | 137 |
| Carduelis cannabina               | לא בסיכון                | תפוחית מצויה      | 138 |
| Cisticola juncidis                | לא בסיכון                | תפר               | 139 |
| <b>פרפרים</b>                     |                          |                   |     |
| Melanargia titea                  | לא בסיכון                | אביבית משוישת     | 1   |
| Carcharodus alceae                | לא בסיכון                | אפורית החלמית     | 2   |
| Pyrgus melotis melotis            | לא בסיכון                | אפורית מזרחית     | 3   |
| Danaus chrysippus chrysippus      | לא בסיכון                | דנאית הדורה       | 4   |
| Colotis (Madais) fausta fausta    | לא בסיכון                | דרומי הצלף        | 5   |
| Pelopidas thrax thrax             | לא בסיכון                | הספרית הדוחן      | 6   |
| Gegenes pumilio                   | לא בסיכון                | הספרית שחורה      | 7   |
| Papilio machaon syriacus          | לא בסיכון                | זנב-סנונית נאה    | 8   |
| Lasiommata maera                  | לא בסיכון                | חומית היבלית      | 9   |
| Ypthima asterope                  | לא בסיכון                | טבעית זוטית       | 10  |
| Euchloe ausonia melisande         | לא בסיכון                | ירוק-כנף טלוא     | 11  |
| Euchloe belemia belemia           | לא בסיכון                | ירוק-כנף מפוספס   | 12  |
| Leptotes pirithous                | לא בסיכון                | כחלון האספסת      | 13  |
| Lampides boeticus                 | לא בסיכון                | כחלון האפון       | 14  |
| Azonus jesus                      | לא בסיכון                | כחלון הינבוט      | 15  |
| Luthrodes galba                   | לא בסיכון                | כחליל הקטנית      | 16  |
| Polyommatus icarus zelleri        | לא בסיכון                | כחליל השברק       | 17  |
| Chilades trochylus                | לא בסיכון                | כחליל מקושט       | 18  |
| Melitaea trivialis/syriaca        | לא בסיכון                | כיתמית הבוצין     | 19  |
| Melitaea ornata                   | לא בסיכון                | כיתמית ירושלים    | 20  |
| Anthocharis cardamines            | לא בסיכון                | כתום-כנף המצלתיים | 21  |
| Pieris brassicae catoleuca        | לא בסיכון                | לבנין הכרוב       | 22  |
| Pieris (Artogeia) rapae leucosoma | לא בסיכון                | לבנין הצנון       | 23  |
| Pontia daplidice daplidice        | לא בסיכון                | לבנין הרכפה       | 24  |
| Belenois aurota                   | לא בסיכון                | לבנין משויש       | 25  |
| Gonepteryx cleopatra              | לא בסיכון                | לימוני האשחר      | 26  |
| Thymelicus hyrax hyrax            | לא בסיכון                | נחושה נאה         | 27  |
| Thymelicus sylvestris             | לא בסיכון                | נחושת הנשרן       | 28  |
| Lycaena phlaeas                   | לא בסיכון                | נחושתן הארכובית   | 29  |
| Lycaena thersamon                 | לא בסיכון                | נחושתן החומעה     | 30  |
| Vanessa cardui                    | לא בסיכון                | נימפית החורשף     | 31  |
| Vanessa atalanta atalanta         | לא בסיכון                | נימפית הסרפד      | 32  |
| Spialia orbifer                   | לא בסיכון                | נקדית הוורדיים    | 33  |
| Hipparchia fatua                  | לא בסיכון                | סטירית אפלה       | 34  |
| Maniola telmessia telmessia       | לא בסיכון                | סטירית פקוחה      | 35  |
| Archon apollinus bellargus        | לא בסיכון                | צבעון שקוף        | 36  |
| Colias croceus                    | לא בסיכון                | צהבוני התלתן      | 37  |

# סקר תשתיות טבעיות ומפגעים סביבתיים - קריית שמונה

אתר מספר 14

## חורשה מזרחית הוורדים

### רשימת מיני צומח

| שם הצמח             | שם מדעי                   | שכיחות    | סטטוס | אנדמיות             |
|---------------------|---------------------------|-----------|-------|---------------------|
| 1. אגמון הכדורים    | Scirpus holoschoenus      | תדיר      |       |                     |
| 2. בקיה מצויה       | Vicia peregrina           | נפוץ      |       |                     |
| 3. בקיה שעירה       | Vicia villosa             | תדיר      |       |                     |
| 4. בקיית הביצות     | Vicia galeata             | תדיר      |       |                     |
| 5. גדילן מצוי       | Silybum marianum          | נפוץ      |       |                     |
| 6. גרגר הנחלים      | Nasturtium officinale     | מצוי      |       |                     |
| 7. גרניון גזור      | Geranium dissectum        | תדיר      |       |                     |
| 8. דל-קרניים כרמלי  | Tordylium carmeli         | תדיר      |       | ישראל, סוריה ולבנון |
| 9. זנב-שועל מצוי    | Alopecurus utriculatus    | מצוי      |       |                     |
| 10. זקנן שער        | Hyparrhenia hirta         | נפוץ      |       |                     |
| 11. חוח עקוד        | Scolymus maculatus        | נפוץ      |       |                     |
| 12. חסה רותמית      | Lactuca saligna           | מצוי      |       |                     |
| 13. חצב מצוי        | Urginea maritima          | נפוץ      | מוגן  |                     |
| 14. חרדל לבן        | Sinapis alba              | נפוץ      |       |                     |
| 15. חרצית משוננת    | Chrysanthemum myconis     | תדיר      |       |                     |
| 16. טופח ירושלים    | Lathyrus hierosolymitanus | מצוי      |       |                     |
| 17. טוריים מצויים   | Diplotaxis eruroides      | מצוי      |       |                     |
| 18. טיון דביק       | Dittrichia viscosa        | נפוץ      |       |                     |
| 19. טיון חריף       | Dittrichia graveolens     | נדיר למדי |       |                     |
| 20. תמוס מצוי       | Tamus communis            | מצוי      |       |                     |
| 21. יבלית מצויה     | Cynodon dactylon          | נפוץ      |       |                     |
| 22. ינבוט השדה      | Prosopis farcta           | מצוי      |       |                     |
| 23. ירבוז לבן       | Amaranthus albus          |           | זר    |                     |
| 24. כתמה עבת-שורשים | Leontodon tuberosus       | נפוץ      |       |                     |
| 25. לבנה רפואי      | Styrax officinalis        | מצוי      | מוגן  |                     |
| 26. לחך מצוי        | Plantago lagopus          | נפוץ      |       |                     |
| 27. לפופית כפנית    | Ipomoea cairica           |           | זר    |                     |
| 28. מוצית קוצנית    | Pallenis spinosa          | מצוי      |       |                     |
| 29. סביון אביבי     | Senecio vernalis          | נפוץ      |       |                     |
| 30. סיסנית הביצות   | Poa trivialis             | נדיר מאוד |       |                     |
| 31. סמר מצוי        | Juncus bufonius           | מצוי      |       |                     |
| 32. עבדקן מצוי      | Polypogon monspeliensis   | מצוי      |       |                     |
| 33. עולש מצוי       | Cichorium endivia         | נפוץ      |       |                     |
| 34. עירית גדולה     | Asphodelus ramosus        | נפוץ      |       |                     |
| 35. ערבה מחודדת     | Salix acmophylla          | מצוי      | מוגן  |                     |
| 36. פיקוס התאנה     | Ficus carica              | נפוץ      |       |                     |
| 37. ציפורן נקוד     | Dianthus strictus         | מצוי      |       |                     |
| 38. צלף קוצני       | Capparis zoharyi          | מצוי      |       |                     |
| 39. צנון פגיוני     | Raphanus rostratus        | תדיר      |       |                     |
| 40. קורטם מכחיל     | Carthamus glaucus         | מצוי      |       |                     |
| 41. קיפודן מצוי     | Echinops adenocaulos      | נפוץ      |       |                     |
| 42. קיקיון מצוי     | Ricinus communis          |           | פולש  |                     |
| 43. קרדה מכסיפה     | Carduus argentatus        | נפוץ      |       |                     |
| 44. רקפת מצויה      | Cyclamen persicum         | נפוץ      | מוגן  |                     |
| 45. שיזף השיח       | Ziziphus lotus            | נפוץ      | מוגן  |                     |

## סקר תשתיות טבעיות ומפגעים סביבתיים - קריית שמונה

אתר מספר 14

### חורשה מזרחית הורדים

#### רשימת מיני צומח

| שם הצמח              | שם מדעי                | שכיחות | סטטוס | אנדמיות |
|----------------------|------------------------|--------|-------|---------|
| 46. שיזף מצוי        | Ziziphus spina-christi | נפוץ   | מוגן  |         |
| 47. שיטה כחלחלה      | Acacia saligna         |        | פולש  |         |
| 48. שיטת עלי-הערבה   | Acacia salicina        |        | פולש  |         |
| 49. שלמון יפואי      | Cephalaria joppensis   | נפוץ   |       |         |
| 50. שעורת הבולבוסין  | Hordeum bulbosum       | נפוץ   |       |         |
| 51. שרעול ארץ-ישראלי | Bituminaria palaestina |        |       |         |
| 52. תורמוס ההרים     | Lupinus pilosus        | תדיר   | מוגן  |         |
| 53. תורמוס צר-עלים   | Lupinus angustifolius  | תדיר   | מוגן  |         |

## סקר תשתיות טבעיות ומפגעים סביבתיים- קריית שמונה

אתר מספר 15

### דופן אזור התעשייה



#### מידע כללי:

|                  |  |
|------------------|--|
| <b>שטח:</b>      | 298.42 דונם.   |
| <b>מיקום:</b>    | בין כביש 99 מצפון, אזור התעשייה הצפוני ממערב, נחל עיון ממזרח ומנחת קריית שמונה מדרום   |
| <b>נגישות:</b>   | נגישות נוחה מרחובות המעטפת המזרחית של אזור התעשייה הצפוני ומכביש הגישה למנחת קריית שמונה   |
| <b>קישוריות:</b> | מופרד ממזרח קריית שמונה במנחת, מעוטף שכונת יובלים ופארק נחל עיון על-ידי כביש 99, ומחורשה מזרחית הוורדים בכביש פנימי. ברצף עם פארק נחל עיון |



#### תיאור כללי:

שטח מופר ברובו, בחלקו בפיתוח עם מספר מבנים לא מאוכלסים. השטח הסמוך למנחת כולל מסלעות, שיירי בוסתן ובתי גידול לחים, ביניהם מעיין עין הילל ומעיין עונתי נוסף וסביבם צמחיית גדות עשירה

#### טופוגרפיה:

מישורית עד מתונה

#### צומח:

חלקים גדולים מהשטח מופרים, בשאר עשבונים בני-חלוף ובקרבת המנחת יש כתם של בתה בשלטון יבוט

#### מיני צומח "אדומים":

לא תועדו מינים 'אדומים'

#### מיני דגל:

אלון התבור, אפון קיפח, תורמוס צר-עלים, כריך מחולק

#### בעלי חיים:

חברת בעלי החיים מורכבת מקבוצות שונות דוגמת מגוון מיני יונקים, זוחלים, דו-חיים, עופות ופרפרים, כולל מינים שמתמחים בשטחים פתוחים, בתי גידול לחים עם צמחיית גדות סבוכה וחורשות, עם ריבוי יחסי במינים סתגלניים ומלווי אדם

#### מיני דגל:

נמייה, גרית מצויה, קרפדה ירוקה, תור מצוי, סבכי קוצים, דנאית הדורה

# סקר תשתיות טבעיות ומפגעים סביבתיים - קריית שמונה

אתר מספר 15

## דופן אזור התעשייה

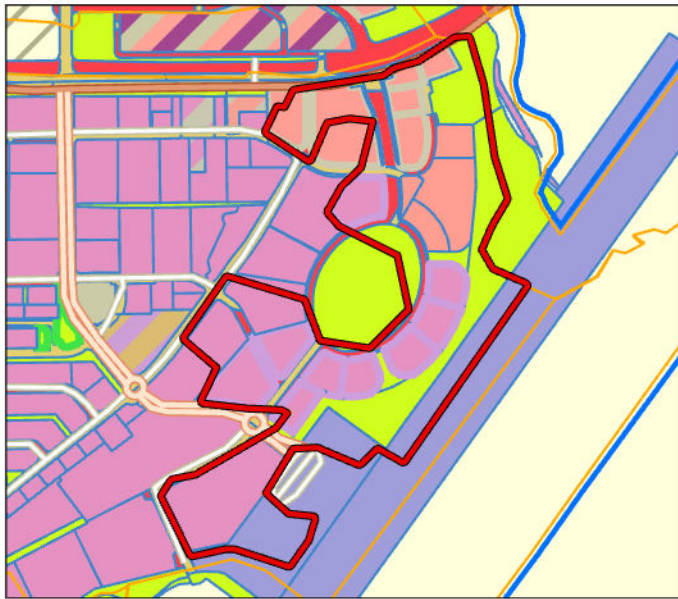

תע' עתירת ידע  
 תעשייה  
 מתקנים הנדסיים  
 שטח ציבורי פתוח  
 תיירות

מקרא ייעודי הקרקע  
בשטח האתר:

דרך מאושרת  
 דרך מוצעת  
 (מלונאות) אכסון מלונאי

### תכניות מאושרות בשטח האתר:

פרויקט שיקום הר הפסולת.  
ייעוד קרקע מלונאות, תעשייה, מתקנים הנדסיים, דרכים ושצ"פ

### תכניות מתאר ארציות ומחוזיות:

תמ"א 1: בחלק קטן עובר נחל עיון, כביש 99, אזור רגישות להחדרת מי נגר עילי, שטח בעל חשיבות גבוהה להחדרה והעשרה של מי תהום. תמ"א 35/1: מרקם שמור משולב. תמ"א 42: בגבול האתר עובר כביש 909. תמ"מ 9/2: ישוב עירוני



### שימושי קרקע בפועל:

כביש הכניסה לפארק המטוס וכביש פנימי  
נוסף המוביל למנחת, מגורים, שטח מופר,  
שטחים פתוחים, מעיינות

### תכניות עתידיות בשטח האתר:

מתוכנן פארק המטוס לשיקום נחל עיון, פארק מיקרו תעשייה הנמצא לקראת בניה, וכן מתוכננת הקמה של משרדים ושטחים באזור המערבי

### תשתיות קליטת קהל:

### מוסדות חינוך ותרבות:

חנייה

לא אותרו מוסדות בסביבת האתר

### המלצות:





שימור ושיקום בתי הגידול הלחים (בדגש על המעיינות כדוגמת עין הילל), יצירת חיץ ירוק בין אזור התעשייה לבין השטחים הפתוחים (שדרת עצים או גדר חיה), שיצמצם זליגת מפגעים כדוגמת זיהום קרקע, רעש ואור

# סקר תשתיות טבעיות ומפגעים סביבתיים - קריית שמונה

אתר מספר 15

דופן אזור התעשייה



-  הפרות קרקע
-  עודפי עפר/ דרדרת
-  פסולת בניין
-  צמחייה פולשת

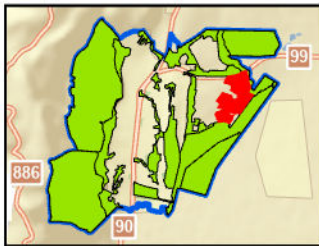

## מפגעים עיקריים בשטח האתר

פסולת בניין, עודפי עפר/דרדרת, הפרות קרקע

## מפגעי פסולת

**תיאור כללי:** ערימות גדולות של פסולת בניין ובולדרים

**היקף:** 1 דונם - אחוז זניח מכלל שטח הפוליוגון

## צמחייה פולשת

**תיאור כללי:** מוקד קטן של שיטה כחלחלה ומוקד קטן של חמצץ נטוי (מוטציוני)

**מס' מוקדים:** שני **היקף:** 0.030 דונם

## מפגעים נוספים

עודפי עפר בשולי השטח הפתוח, מסלעה, ערימות בולדרים, הפרות קרקע - פריצת דרך חדשה על עין הלל

## המלצות

פינוי פסולת הבניין, עודפי עפר וטיפול בהפרות קרקע

# סקר תשתיות טבעיות ומפגעים סביבתיים- קריית שמונה

אתר מספר 15

דופן אזור התעשייה



מראה כללי



כתום-כנף המצלתיים



שרעול ארץ-ישראלי

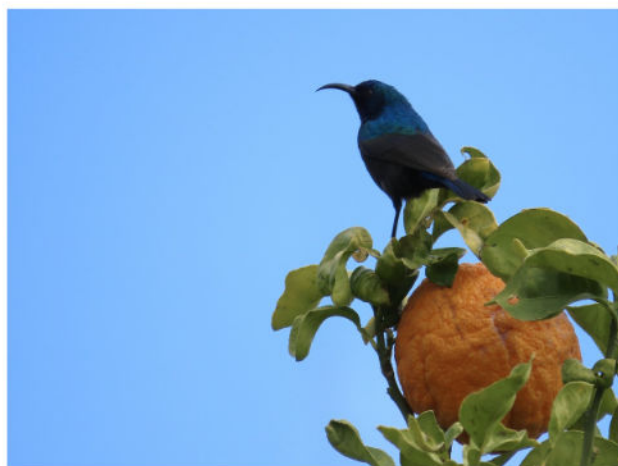

צופית בוהקת



סנונית מערות



ערימות בולדרים

# סקר תשתיות טבעיות ומפגעים סביבתיים - קריית שמונה

אתר מספר 15

## דופן אזור התעשייה

| ממצאים                   | פירוט  |
|--------------------------|--|
| 1. עץ בולט/ מיוחד        | חרוב מצוי – קבוצת עצים                             |
| 2. עץ בולט/ מיוחד        | אלון התבור   |
| 3. נקודת עניין אחרת      | תל מלאכותי מכוסה בצמחייה                           |
| 4. בית גידול לח עונתי    | מים על פני השטח. אזור עין הלל                      |
| 5. אתר פריחה             | תורמוס ההרים                                       |
| 6. צמח ייחודי            | כריך מחולק – מקבץ                                  |
| 7. מעיין                 | עין הלל. נפגע בעבודות עפר                          |
| 8. עץ בולט/ מיוחד        | אלה אטלנטית – עץ בוגר                              |
| 9. אתר פריחה             | חצב מצוי – ריכוז גיאופיטים - מאות פרטים            |
| 10. גיטון בצמחייה מקומית | דולב מזרחי, הרדוף הנחלים                           |
| 11. אתר פריחה            | עכנאי נאה, חרצית עטורה, תורמוס צר-עלים             |
| 12. עץ בולט/ מיוחד       | ערבה מחודדת – מקבץ                                 |
| 13. אתר פריחה            | חרצית משוננת – ריכוז מאות צמחים                    |
| 14. צמחי מים וסביבה לחה  | קנה מצוי, ערבה בלתי מזוהה                          |
| 15. מעיין                | מעיין יפה. ככל הנראה לא מקור המים, אבל נקודה נגישה |
| 16. עץ בולט/ מיוחד       | ערבה לבנה – ריכוז עצים בוגרים                      |

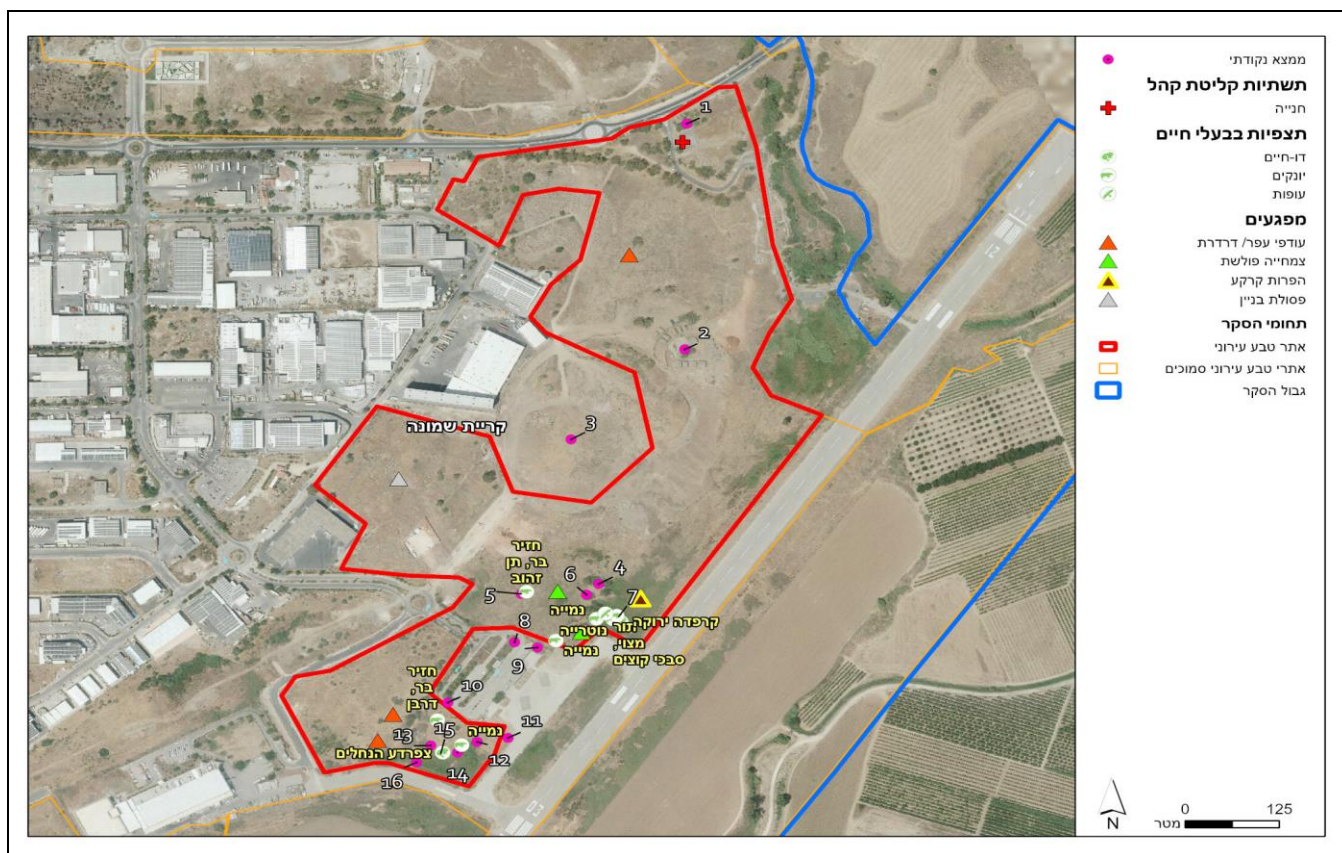

# סקר תשתיות טבעיות ומפגעים סביבתיים - קריית שמונה

אתר מספר 15

דופן אזור התעשייה

רשימת בעלי החיים שנצפו באתר

| שם מדעי                  | סטטוס                    | שם המין          |    |
|--------------------------|--------------------------|------------------|----|
| <b>דו-חיים</b>           |                          |                  |    |
| Rana ridibunda ridibunda | לא בסיכון                | צפרדע הנחלים     | 1  |
| Bufo viridis             | בסכנת הכחדה              | קרפדה ירוקה      | 2  |
| <b>יונקים</b>            |                          |                  |    |
| Meles meles              | לא בסיכון                | גירית מצויה      | 1  |
| Hystrix indica           | לא בסיכון                | דרבן             | 2  |
| Sus scrofa               | לא בסיכון                | חזיר בר          | 3  |
| Myocastor coypus         | לא בסיכון                | נוטרייה          | 4  |
| Herpestes ichneumon      | לא בסיכון                | נמייה            | 5  |
| Canis aureus             | לא בסיכון                | תן זהוב          | 6  |
| <b>עופות</b>             |                          |                  |    |
| Erithacus rubecula       | לא הוערך/לא מקנן באזורנו | אדום-חזה         | 1  |
| Pernis apivorus          | לא הוערך/לא מקנן באזורנו | איית צרעים       | 2  |
| Ardea cinerea            | נכחד כמקנן באזורנו       | אנפה אפורה       | 3  |
| Ardea purpurea           | עתידו בסכנה              | אנפה ארגמנית     | 4  |
| Bubulcus ibis            | לא בסיכון                | אנפית בקר        | 5  |
| Ixobrychos minutus       | לא בסיכון                | אנפית גמדית      | 6  |
| Ardeola ralloides        | קרוב לסיכון              | אנפית סוף        | 7  |
| Pycnonotus xanthopygos   | לא בסיכון                | בולבול ממושקף    | 8  |
| Falco naumanni           | קרוב לסיכון              | בז אדום          | 9  |
| Falco tinnunculus        | לא בסיכון                | בז מצוי          | 10 |
| Falco subbuteo           | בסכנת הכחדה              | בז עצים          | 11 |
| Serinus serinus          | לא בסיכון                | בזבז אירופי      | 12 |
| Actitis hypoleucos       | לא הוערך/לא מקנן באזורנו | ביצנית לבנת-בטן  | 13 |
| Tringa glareola          | לא הוערך/לא מקנן באזורנו | ביצנית מנומרת    | 14 |
| Tringa ochropus          | לא הוערך/לא מקנן באזורנו | ביצנית שחורת-כנף | 15 |
| Porzana porzana          | לא הוערך/לא מקנן באזורנו | ברודית גדולה     | 16 |
| Porzana parva            | לא הוערך/לא מקנן באזורנו | ברודית קטנה      | 17 |
| Anas platyrhynchos       | לא בסיכון                | ברכיה            | 18 |
| Emberiza caesia          | עתידו בסכנה              | גיבתון אדום-מקור | 19 |
| Emberiza hortulana       | עתידו בסכנה              | גיבתון גנים      | 20 |
| Miliaria calandra        | לא בסיכון                | גיבתון עפרוני    | 21 |
| Emberiza melanocephala   | בסכנת הכחדה              | גיבתון שחור-ראש  | 22 |
| Elanus caeruleus         | לא הוערך/לא מקנן באזורנו | דאה שחורת-כתף    | 23 |
| Saxicola rubetra         | לא הוערך/לא מקנן באזורנו | דוחל חום-גרון    | 24 |
| Saxicola rubicola        | לא הוערך/לא מקנן באזורנו | דוחל שחור-גרון   | 25 |
| Upupa epops              | לא בסיכון                | דוכיפת           | 26 |
| Milvus migrans           | נכחד כמקנן באזורנו       | דיה שחורה        | 27 |
| Passer domesticus        | לא בסיכון                | דרור הבית        | 28 |
| Passer hispaniolensis    | לא בסיכון                | דרור ספרדי       | 29 |
| Psittacula krameri       | מין פולש                 | דררה             | 30 |
| Oriolus oriolus          | עתידו בסכנה              | זהבן מחלל        | 31 |
| Luscinia megarhynchos    | קרוב לסיכון              | זמיר הירדן       | 32 |
| Luscinia luscinia        | לא הוערך/לא מקנן באזורנו | זמיר מנומר       | 33 |
| Circus aeruginosus       | נכחד כמקנן באזורנו       | זרון סוף         | 34 |
| Circus pygargus          | לא הוערך/לא מקנן באזורנו | זרון פס          | 35 |
| Sturnus vulgaris         | לא הוערך/לא מקנן באזורנו | זרזיר מצוי       | 36 |

# סקר תשתיות טבעיות ומפגעים סביבתיים - קריית שמונה

אתר מספר 15

דופן אזור התעשייה

רשימת בעלי החיים שנצפו באתר

| שם מדעי                        | סטטוס                    | שם המין         |    |
|--------------------------------|--------------------------|-----------------|----|
| <i>Alauda arvensis</i>         | לא הוערך/לא מקנן באזורנו | זרעית השדה      | 37 |
| <i>Alectoris chukar</i>        | לא בסיכון                | חוגלת סלעים     | 38 |
| <i>Lullula arborea</i>         | קרוב לסיכון              | חוגת עצים       | 39 |
| <i>Carduelis carduelis</i>     | לא בסיכון                | חוחית           | 40 |
| <i>Spinus spinus</i>           | לא הוערך/לא מקנן באזורנו | חורפי           | 41 |
| <i>Muscicapa striata</i>       | עתידו בסכנה              | חטפית אפורה     | 42 |
| <i>Ficedula albicollis</i>     | לא הוערך/לא מקנן באזורנו | חטפית לבנת-עורף | 43 |
| <i>Circaetus gallicus</i>      | לא בסיכון                | חיוויאי הנחשים  | 44 |
| <i>Phoenicurus ochruros</i>    | קרוב לסיכון              | חכלילית סלעים   | 45 |
| <i>Phoenicurus phoenicurus</i> | לא הוערך/לא מקנן באזורנו | חכלילית עצים    | 46 |
| <i>Lanius collurio</i>         | עתידו בסכנה              | חנקן אדום-גב    | 47 |
| <i>Lanius senator</i>          | לא בסיכון                | חנקן אדום-ראש   | 48 |
| <i>Lanius nubicus</i>          | לא בסיכון                | חנקן נובי       | 49 |
| <i>Lanius minor</i>            | לא הוערך/לא מקנן באזורנו | חנקן שחור-מצח   | 50 |
| <i>Ciconia ciconia</i>         | עתידו בסכנה              | חסידה לבנה      | 51 |
| <i>Locustella luscinioides</i> | נכחד כמקנן באזורנו       | חרגולן זמירי    | 52 |
| <i>Gallinago gallinago</i>     | לא הוערך/לא מקנן באזורנו | חרטומית ביצות   | 53 |
| <i>Lymnocyptes minimus</i>     | לא הוערך/לא מקנן באזורנו | חרטומית גמדית   | 54 |
| <i>Delichon urbicum</i>        | לא בסיכון                | טסית בתיים      | 55 |
| <i>Columba livia domestica</i> | לא בסיכון                | יונת הבית       | 56 |
| <i>Columba palumbus</i>        | לא הוערך/לא מקנן באזורנו | יונת ענק        | 57 |
| <i>Parus major</i>             | לא בסיכון                | ירגזי מצוי      | 58 |
| <i>Carduelis chloris</i>       | לא בסיכון                | ירקון           | 59 |
| <i>Riparia riparia</i>         | לא הוערך/לא מקנן באזורנו | כוכית גדות      | 60 |
| <i>Luscinia svecica</i>        | לא הוערך/לא מקנן באזורנו | כחול-חזה        | 61 |
| <i>Burhinus oedicnemus</i>     | לא בסיכון                | כרוון מצוי      | 62 |
| <i>Casmerodius albus</i>       | לא הוערך/לא מקנן באזורנו | לבנית גדולה     | 63 |
| <i>Egretta garzetta</i>        | קרוב לסיכון              | לבנית קטנה      | 64 |
| <i>Plegadis falcinellus</i>    | לא בסיכון                | מגלן חום        | 65 |
| <i>Acridotheres tristis</i>    | מין פולש                 | מיינה מצויה     | 66 |
| <i>Motacilla cinerea</i>       | לא הוערך/לא מקנן באזורנו | נחליאלי זנבתן   | 67 |
| <i>Motacilla alba</i>          | עתידו בסכנה              | נחליאלי לבן     | 68 |
| <i>Motacilla flava</i>         | עתידו בסכנה              | נחליאלי צהוב    | 69 |
| <i>Accipiter nisus</i>         | לא בסיכון                | נץ מצוי         | 70 |
| <i>Accipiter brevipes</i>      | לא הוערך/לא מקנן באזורנו | נץ קצר-אצבעות   | 71 |
| <i>Dendrocopos syriacus</i>    | לא בסיכון                | נקר סורי        | 72 |
| <i>Sylvia borin</i>            | לא הוערך/לא מקנן באזורנו | סבכי אפור       | 73 |
| <i>Sylvia hortensis</i>        | חסר מידה                 | סבכי חורש       | 74 |
| <i>Sylvia curruca</i>          | לא בסיכון                | סבכי טוחנים     | 75 |
| <i>Sylvia nisoria</i>          | לא הוערך/לא מקנן באזורנו | סבכי ניצי       | 76 |
| <i>Sylvia communis</i>         | קרוב לסיכון              | סבכי קוצים      | 77 |
| <i>Sylvia rueppelli</i>        | לא הוערך/לא מקנן באזורנו | סבכי שחור-גרון  | 78 |
| <i>Sylvia atricapilla</i>      | חסר מידה                 | סבכי שחור-כיפה  | 79 |
| <i>Sylvia melanocephala</i>    | לא בסיכון                | סבכי שחור-ראש   | 80 |
| <i>Jynx torquilla</i>          | לא הוערך/לא מקנן באזורנו | סבראש           | 81 |
| <i>Gallinula chloropus</i>     | לא בסיכון                | סופית           | 82 |
| <i>Apus affinis</i>            | עתידו בסכנה              | סיס גליל        | 83 |

# סקר תשתיות טבעיות ומפגעים סביבתיים - קריית שמונה

אתר מספר 15

דופן אזור התעשייה

רשימת בעלי החיים שנצפו באתר

| שם מדעי                    | סטטוס                    | שם המין          |     |
|----------------------------|--------------------------|------------------|-----|
| Apus melba                 | חסר מידה                 | סיס הרים         | 84  |
| Apus pallidus              | לא בסיכון                | סיס חוורור       | 85  |
| Apus apus                  | חסר מידה                 | סיס חומות        | 86  |
| Hoplopterus spinosus       | לא בסיכון                | סיקסק            | 87  |
| Oenanthe oenanthe          | לא בסיכון                | סלעית אירופית    | 88  |
| Oenanthe isabellina        | עתידו בסכנה              | סלעית ערבות      | 89  |
| Oenanthe hispanica         | בסכנת הכחדה              | סלעית קיץ        | 90  |
| Hirundo duarica            | לא בסיכון                | סנונית מערות     | 91  |
| Hirundo rustica            | לא בסיכון                | סנונית רפתות     | 92  |
| Grus grus                  | לא הוערך/לא מקנן באזורנו | עגור אפור        | 93  |
| Corvus corone              | לא בסיכון                | עורב אפור        | 94  |
| Corvus frugilegus          | לא הוערך/לא מקנן באזורנו | עורב מזרע        | 95  |
| Garrulus glandarius        | לא בסיכון                | עורבני שחור-כיפה | 96  |
| Hieraaetus pennatus        | לא הוערך/לא מקנן באזורנו | עיט גמדי         | 97  |
| Clanga pomarina            | נכחד כמקנן באזורנו       | עיט חורש         | 98  |
| Aquila clanga              | לא הוערך/לא מקנן באזורנו | עיט צפרדעים      | 99  |
| Phylloscopus trochilus     | לא הוערך/לא מקנן באזורנו | עלווית אפורה     | 100 |
| Phylloscopus collybita     | עתידו בסכנה              | עלווית חורף      | 101 |
| Phylloscopus bonelli       | קרוב לסיכון              | עלווית לבנת-בטן  | 102 |
| Galerida cristata          | לא בסיכון                | עפרוני מצויץ     | 103 |
| Buteo buteo                | קרוב לסיכון              | עקב חורף         | 104 |
| Buteo rufinus              | קרוב לסיכון              | עקב עיטי         | 105 |
| Anthus cervinus            | לא הוערך/לא מקנן באזורנו | פפיון אדום-גרונ  | 106 |
| Anthus spinoletta          | לא הוערך/לא מקנן באזורנו | פפיון מים        | 107 |
| Anthus trivialis           | לא הוערך/לא מקנן באזורנו | פפיון עצים       | 108 |
| Anthus campestris          | בסכנת הכחדה חמורה        | פפיון צהוב       | 109 |
| Anthus pratensis           | לא הוערך/לא מקנן באזורנו | פפיון שדות       | 110 |
| Fringilla montifringilla   | לא הוערך/לא מקנן באזורנו | פרוש הרים        | 111 |
| Fringilla coelebs          | לא הוערך/לא מקנן באזורנו | פרוש מצוי        | 112 |
| Ceryle rudis               | לא בסיכון                | פרפור עקוד       | 113 |
| Prinia gracilis            | לא בסיכון                | פשוש             | 114 |
| Cinnyris osea              | לא בסיכון                | צופית בוהקת      | 115 |
| Streptoplia sengalensis    | לא בסיכון                | צוצלת            | 116 |
| Cettia cetti               | לא בסיכון                | צטיה חלודית      | 117 |
| Corvus monedula            | לא בסיכון                | קאק              | 118 |
| Clamator glandarius        | לא בסיכון                | קוקיה מצויצת     | 119 |
| Phalacrocorax pygmeus      | לא בסיכון                | קורמורן גמדי     | 120 |
| Turdus philomelos          | לא הוערך/לא מקנן באזורנו | קיכלי רונ        | 121 |
| Acrocephalus arundinaceus  | בסכנת הכחדה חמורה        | קנית אירופית     | 122 |
| Acrocephalus stentoreus    | לא בסיכון                | קנית אפריקנית    | 123 |
| Acrocephalus schoenobaenus | לא הוערך/לא מקנן באזורנו | קנית פסים        | 124 |
| Acrocephalus scirpaceus    | לא בסיכון                | קנית קטנה        | 125 |
| Rallus aquaticus           | לא הוערך/לא מקנן באזורנו | רלית המים        | 126 |
| Turdus merula              | לא בסיכון                | שחרור            | 127 |
| Hippolais pallida          | לא בסיכון                | שיחנית קטנה      | 128 |
| Alcedo atthis              | לא הוערך/לא מקנן באזורנו | שלדג גמדי        | 129 |
| Halcyon smyrnensis         | קרוב לסיכון              | שלדג לבן-חזה     | 130 |

# סקר תשתיות טבעיות ומפגעים סביבתיים - קריית שמונה

אתר מספר 15

דופן אזור התעשייה

רשימת בעלי החיים שנצפו באתר

| שם מדעי                           | סטטוס                    | שם המין           |     |
|-----------------------------------|--------------------------|-------------------|-----|
| Coturnix coturnix                 | בסכנת הכחדה חמורה        | שליו נודד         | 131 |
| Otus scops                        | לא בסיכון                | שעיר מצוי         | 132 |
| Merops apiaster                   | עתידו בסכנה              | שרקרק מצוי        | 133 |
| Anas crecca                       | לא הוערך/לא מקנן באזורנו | שרשיר מצוי        | 134 |
| Streptopelia turtur               | קרוב לסיכון              | תור מצוי          | 135 |
| Streptopelia decaocto             | לא בסיכון                | תור צווארון       | 136 |
| Caprimulgus europaeus             | חסר מידה                 | תחמס אירופי       | 137 |
| Himantopus himantopus             | קרוב לסיכון              | תמירון            | 138 |
| Tyto alba                         | לא בסיכון                | תנשמת לבנה        | 139 |
| Carduelis cannabina               | לא בסיכון                | תפוחית מצויה      | 140 |
| Cisticola juncidis                | לא בסיכון                | תפר               | 141 |
| <b>פרפרים</b>                     |                          |                   |     |
| Melanargia titea                  | לא בסיכון                | אביבית משוישת     | 1   |
| Carcharodus alceae                | לא בסיכון                | אפורית החלמית     | 2   |
| Pyrgus melotis melotis            | לא בסיכון                | אפורית מזרחית     | 3   |
| Danaus chrysippus chrysippus      | לא בסיכון                | דנאית הדורה       | 4   |
| Colotis (Madais) fausta fausta    | לא בסיכון                | דרומי הצלף        | 5   |
| Pelopidas thrax thrax             | לא בסיכון                | הספרית הדוחן      | 6   |
| Gegenes pumilio                   | לא בסיכון                | הספרית שחורה      | 7   |
| Papilio machaon syriacus          | לא בסיכון                | זנב-סנונית נאה    | 8   |
| Lasiommata maera                  | לא בסיכון                | חומית היבלית      | 9   |
| Ypthima asterope                  | לא בסיכון                | טבעית זוטית       | 10  |
| Euchloe ausonia melisande         | לא בסיכון                | ירוק-כנף טלוא     | 11  |
| Euchloe belemia belemia           | לא בסיכון                | ירוק-כנף מפוספס   | 12  |
| Leptotes pirithous                | לא בסיכון                | כחלון האספסת      | 13  |
| Lampides boeticus                 | לא בסיכון                | כחלון האפון       | 14  |
| Azanus jesus                      | לא בסיכון                | כחלון הינבוט      | 15  |
| Zizeeria karsandra                | לא בסיכון                | כחלון הקוטב       | 16  |
| Luthrodes galba                   | לא בסיכון                | כחליל הקטנית      | 17  |
| Deudorix livia                    | לא בסיכון                | כחליל הרימון      | 18  |
| Polyommatus icarus zelleri        | לא בסיכון                | כחליל השברק       | 19  |
| Chilades trochylus                | לא בסיכון                | כחליל מקושט       | 20  |
| Melitaea trivialis/syriaca        | לא בסיכון                | כיתמית הבוצין     | 21  |
| Melitaea ornata                   | לא בסיכון                | כיתמית ירושלים    | 22  |
| Anthocharis cardamines            | לא בסיכון                | כתום-כנף המצלתיים | 23  |
| Pieris brassicae catoleuca        | לא בסיכון                | לבנין הכרוב       | 24  |
| Pieris (Artogeia) rapae leucosoma | לא בסיכון                | לבנין הצנון       | 25  |
| Pontia daplidice daplidice        | לא בסיכון                | לבנין הרכפה       | 26  |
| Belenois aurota                   | לא בסיכון                | לבנין משיש        | 27  |
| Gonepteryx cleopatra              | לא בסיכון                | לימוני האשחר      | 28  |
| Thymelicus hyrax hyrax            | לא בסיכון                | נחושה נאה         | 29  |
| Thymelicus sylvestris             | לא בסיכון                | נחושת הנשרן       | 30  |
| Lycaena phlaeas                   | לא בסיכון                | נחושתן הארכובית   | 31  |
| Lycaena thersamon                 | לא בסיכון                | נחושתן החומעה     | 32  |
| Vanessa cardui                    | לא בסיכון                | נימפית החורשף     | 33  |
| Vanessa atalanta atalanta         | לא בסיכון                | נימפית הסרפד      | 34  |
| Spialia orbifer                   | לא בסיכון                | נקדית הוורדיים    | 35  |

# סקר תשתיות טבעיות ומפגעים סביבתיים - קריית שמונה

אתר מספר 15

דופן אזור התעשייה

רשימת בעלי החיים שנצפו באתר

| שם מדעי                            | סטטוס     | שם המין      |    |
|------------------------------------|-----------|--------------|----|
| <i>Hipparchia fatua</i>            | לא בסיכון | סטירית אפלה  | 36 |
| <i>Maniola telmessia telmessia</i> | לא בסיכון | סטירית פקוחה | 37 |
| <i>Archon apollinus bellargus</i>  | לא בסיכון | צבעון שקוף   | 38 |
| <i>Colias croceus</i>              | לא בסיכון | צהבוני התלתן | 39 |

# סקר תשתיות טבעיות ומפגעים סביבתיים - קריית שמונה

אתר מספר 15

## דופן אזור התעשייה

### רשימת מיני צומח

| שם הצמח              | שם מדעי                         | שכיחות                     | סטטוס | אנדמיות |
|----------------------|---------------------------------|----------------------------|-------|---------|
| 1. אספסת עדשתית      | <i>Medicago orbicularis</i>     | מצוי                       |       |         |
| 2. אפון קיפח         | <i>Pisum elatius</i>            | תדיר                       |       |         |
| 3. ארכובית שבטבטית   | <i>Polygonum equisetiforme</i>  | נפוץ                       |       |         |
| 4. ארנריה מצויה      | <i>Arenaria leptoclados</i>     | מצוי                       |       |         |
| 5. בקיה ארץ-ישראלית  | <i>Vicia palaestina</i>         | מצוי                       |       |         |
| 6. בקיה תרבותית      | <i>Vicia sativa</i>             | נפוץ                       |       |         |
| 7. בקיית הכלאיים     | <i>Vicia hybrida</i>            | מצוי                       |       |         |
| 8. ברומית המטאטא     | <i>Bromus scoparius</i>         | מצוי                       |       |         |
| 9. ברקן סורי         | <i>Notobasis syriaca</i>        | נפוץ                       |       |         |
| 10. גדילן מצוי       | <i>Silybum marianum</i>         | נפוץ                       |       |         |
| 11. גרניון גזור      | <i>Geranium dissectum</i>       | תדיר                       |       |         |
| 12. דבקה זיפנית      | <i>Galium aparine</i>           | מצוי                       |       |         |
| 13. דולב מזרחי       | <i>Platanus orientalis</i>      | נדיר למדי, מין בסכנת הכחדה | מוגן  |         |
| 14. הרדוף הנחלים     | <i>Nerium oleander</i>          | תדיר                       |       |         |
| 15. ורוניקה לבנה     | <i>Veronica cymbalaria</i>      | נפוץ                       |       |         |
| 16. זקן-תיש ארוך     | <i>Tragopogon coelesyriacus</i> | מצוי                       |       |         |
| 17. חוח עקוד         | <i>Scolymus maculatus</i>       | נפוץ                       |       |         |
| 18. חטמית בלתי מזוהה | <i>Alcea sp.</i>                | אין נתון                   |       |         |
| 19. חפורית קטנה      | <i>Phalaris minor</i>           | נפוץ                       |       |         |
| 20. חצב מצוי         | <i>Urginea maritima</i>         | נפוץ                       | מוגן  |         |
| 21. חרדל לבן         | <i>Sinapis alba</i>             | נפוץ                       |       |         |
| 22. חרצית משוננת     | <i>Chrysanthemum myconis</i>    | תדיר                       |       |         |
| 23. חרצית עטורה      | <i>Chrysanthemum coronarium</i> | נפוץ                       |       |         |
| 24. טיון דביק        | <i>Dittrichia viscosa</i>       | נפוץ                       |       |         |
| 25. ינבוט השדה       | <i>Prosopis farcta</i>          | מצוי                       |       |         |
| 26. כלנית מצויה      | <i>Anemone coronaria</i>        | נפוץ                       | מוגן  |         |
| 27. כרבולת מצויה     | <i>Onobrychis squarrosa</i>     | מצוי                       |       |         |
| 28. כריך מחולק       | <i>Carex divisa</i>             | תדיר                       |       |         |
| 29. כתמה עבת-שורשים  | <i>Leontodon tuberosus</i>      | נפוץ                       |       |         |
| 30. מלחית אשלגנית    | <i>Salsola tragus</i>           | מצוי                       |       |         |
| 31. מסרק מזרחי       | <i>Scandix verna</i>            | נפוץ                       |       |         |
| 32. מקור-חסידה חלמית | <i>Erodium malacoides</i>       | נפוץ                       |       |         |
| 33. מקור-חסידה מצוי  | <i>Erodium moschatum</i>        | נפוץ                       |       |         |
| 34. מרגנית השדה      | <i>Anagallis arvensis</i>       | נפוץ                       |       |         |
| 35. מרור הגינות      | <i>Sonchus oleraceus</i>        | נפוץ                       |       |         |
| 36. מרקולית מצויה    | <i>Mercurialis annua</i>        | תדיר                       |       |         |
| 37. משיין גליליני    | <i>Imperata cylindrica</i>      | תדיר                       |       |         |
| 38. נזמית לופתת      | <i>Lamium amplexicaule</i>      | נפוץ                       |       |         |
| 39. ניסנית זיפנית    | <i>Crepis aspera</i>            | נפוץ                       |       |         |
| 40. עירית גדולה      | <i>Asphodelus ramosus</i>       | נפוץ                       |       |         |
| 41. עכנאי נאה        | <i>Echium plantagineum</i>      | תדיר                       |       |         |
| 42. עכנאי שרוע       | <i>Echium angustifolium</i>     | נפוץ                       |       |         |
| 43. ערבה מחודדת      | <i>Salix acmophylla</i>         | מצוי                       | מוגן  |         |
| 44. פטל קדוש         | <i>Rubus sanguineus</i>         | מצוי                       |       |         |

## סקר תשתיות טבעיות ומפגעים סביבתיים - קריית שמונה

אתר מספר 15

### דופן אזור התעשייה

#### רשימת מיני צומח

| שם הצמח | שם מדעי             | שכיחות                | סטטוס    | אנדמיות |
|---------|---------------------|-----------------------|----------|---------|
| .45     | ציפורני-חתול מצויות | Calendula arvensis    | נפוץ     |         |
| .46     | צלף קוצני           | Capparis zoharyi      | מצוי     |         |
| .47     | צמרנית הסלעים       | Phagnalon rupestre    | מצוי     |         |
| .48     | קורטם מכחיל         | Carthamus glaucus     | מצוי     |         |
| .49     | קחון בלתי מזוהה     | Anthemis sp.          | אין נתון |         |
| .50     | קידה שעירה          | Calicotome villosa    | נפוץ     |         |
| .51     | קייצת מסולסלת       | Conyza bonariensis    | פולש     |         |
| .52     | קנה מצוי            | Phragmites australis  | נפוץ     |         |
| .53     | קרדה מכסיפה         | Carduus argentatus    | נפוץ     |         |
| .54     | שברק דביק           | Ononis pubescens      | מצוי     |         |
| .55     | שיטה כחלחלה         | Acacia saligna        | פולש     |         |
| .56     | שעורת הבולבוסין     | Hordeum bulbosum      | נפוץ     |         |
| .57     | שעורת התבור         | Hordeum spontaneum    | נפוץ     |         |
| .58     | תורמוס ההרים        | Lupinus pilosus       | תדיר     | מוגן    |
| .59     | תורמוס צר-עלים      | Lupinus angustifolius | תדיר     | מוגן    |
| .60     | תלתן הארגמן         | Trifolium purpureum   | נפוץ     |         |

## סקר תשתיות טבעיות ומפגעים סביבתיים- קריית שמונה

אתר מספר 16

מזרח קריית שמונה

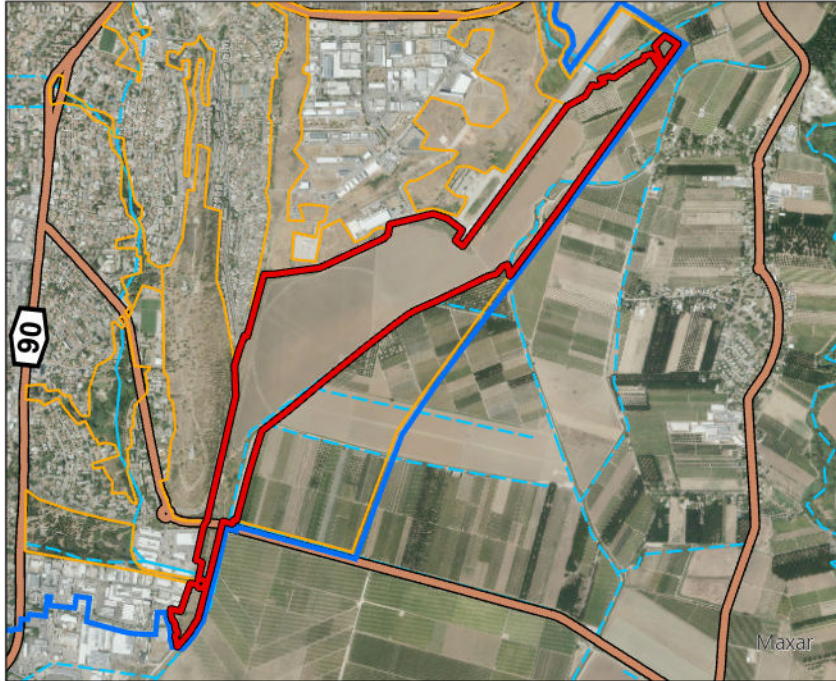

### מידע כללי:

|                  |  |
|------------------|--|
| <b>שטח:</b>      | 972.37 דונם.   |
| <b>מיקום:</b>    | בין תעלת הירדן המערבית, נחל עיון, אזור התעשייה הדרומי, גבעת שחומית, רחוב הוורדים והמנחת  |
| <b>נגישות:</b>   | נגישות נוחה לרכב מדרך עפר הנמצאת לאורך תעלת הירדן המערבית שיוצאת מרחוב 'הורדים', נגישות נוחה להולכי-רגל בטיילת לאורך רחוב 'הורדים' |
| <b>קישוריות:</b> | האתר מופרד מרוב שטחו של פארק נחל עיון ומאתר דופן אזור התעשייה על-ידי המנחת, וברצף עם האתרים רובע הנחלים וחורשה מזרחית הוורדים      |



### תיאור כללי:

שטח חקלאי פתוח עם גידולי שדה, מטעים ותעלת הירדן המערבית, שמזרימה מים כל חודשי השנה, וסביבה צמחיית גדות עשירה ומשארי טבע

### טופוגרפיה:

מישורית

### צומח:

רוב השטח הוא גידולי שדה אינטנסיביים (בחלק המזרחי ביותר אזור מטעים) ובדופן המזרחית תעלת מים ראשית לאורכה חישת קנים ופטל קדוש. בשולי המנחת רצועה לא מעובדת עם שיחיות פטל ועשבונים בני-חלוף. באצבע הדרומית עשבונים בני-חלוף וחורשות נטועות

### מיני צומח "אדומים":

לא תועדו מינים 'אדומים'

### מיני דגל:

שבטבט ענף, גדותן הביצות, שנית גדולה

### בעלי חיים:

חברת בעלי החיים מורכבת מקבוצות שונות דוגמת מגוון מיני יונקים, זוחלים, דו-חיים, עופות ופרפרים, כולל מינים שמתמחים בשטחים פתוחים, שדות חקלאיים, ערוצי נחלים עם צמחיית גדות סבוכה, עם מיעוט יחסי במינים סתגלניים ומלווי אדם

### מיני דגל:

חתול ביצות, נוטרייה, צב-ביצות, עיט צפרדעים, פרנקולין שחור, דנאית הדורה

# סקר תשתיות טבעיות ומפגעים סביבתיים - קריית שמונה

אתר מספר 16

## מזרח קריית שמונה

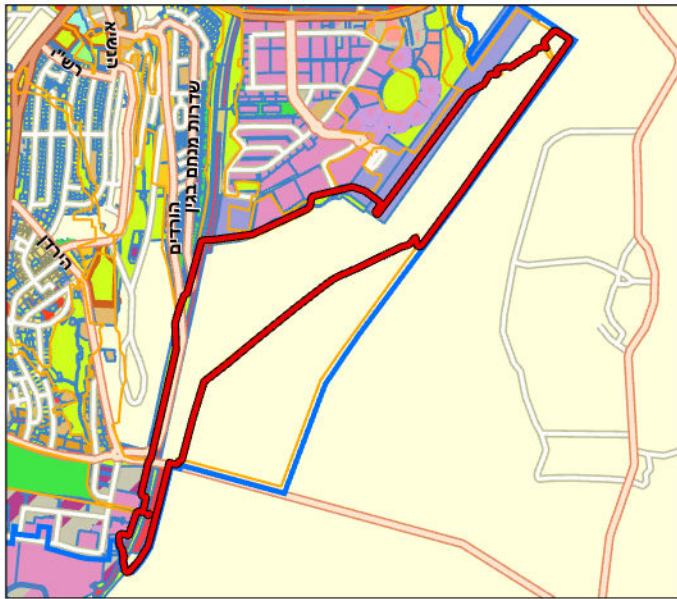

■ תעשייה  
■ מתקנים הנדסיים  
■ שטח ציבורי פתוח  
■ דרך מאושרת  
■ דרך מוצעת

### תכניות מאושרות בשטח האתר:

מתקנים הנדסיים ושטח קטן בדרום לדרך ושצ"פ צר לאורכה. קיים מנחת מטוסים בשטח

### תכניות מתאר ארציות ומחוזיות:

תמ"א 1: שני נחלים, כביש 90, מסילת כרמיאל-קריית שמונה, שטח בעל חשיבות בינונית להחדרה והעשרה של מי תהום. תמ"א 35/1: מרקם שמור משולב. מסדרון אקולוגי עובר בסמוך לקצה המזרחי של האתר. תמ"א 42: שטח השמור לתכנון דרך ראשית – כביש 90, שטח השמור למסילת ברזל כפולה. תמ"מ 9/2: שטח חקלאי/נוף כפרי פתוח, יישוב עירוני, איזור תעסוקה מרחבי, כביש 90, שדה"ת. הנחיות סביבתיות: שטח לפיתוח שימוש קרקע מוגדר, מוגן מפיתוח, ללא הגבלות סביבתיות

### שימושי קרקע בפועל:

תעלת הירדן המערבית, נחל עין זהב חקלאות, חורשות נטועות

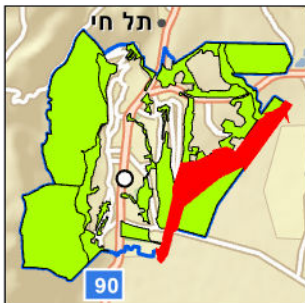

### תכניות עתידיות בשטח האתר:

תכנון של שכונה עתידית בשם 'רובע הנחלים', כ-3500 יח"ד. מחוץ לשטח האתר, בצמוד לגבול הדרומי, מתוכננת מסילת רכבת כרמיאל-קריית שמונה

### תשתיות קליטת קהל:

### מוסדות חינוך ותרבות:

גשר להולכי רגל

גני ילדים: אביב, חבד, בית ספר: דנציגר

### המלצות:

בכל בינוי עתידי צפוי, מומלץ להימנע מבינוי לפחות 100 מטר מתעלת הירדן. כמו כן מוצע שיקום אקולוגי להשבת מופע התעלה הטבעי (פיתולים, צמחייה). ככלל, יש לפעול לשימור משארי טבע בשולי הנחל, הכבישים והשדות. כמו כן מומלץ לייצר צירים ירוקים על בסיס תעלות הניקוז הקיימות בשטחים החקלאיים

# סקר תשתיות טבעיות ומפגעים סביבתיים - קריית שמונה

אתר מספר 16

## מזרח קריית שמונה

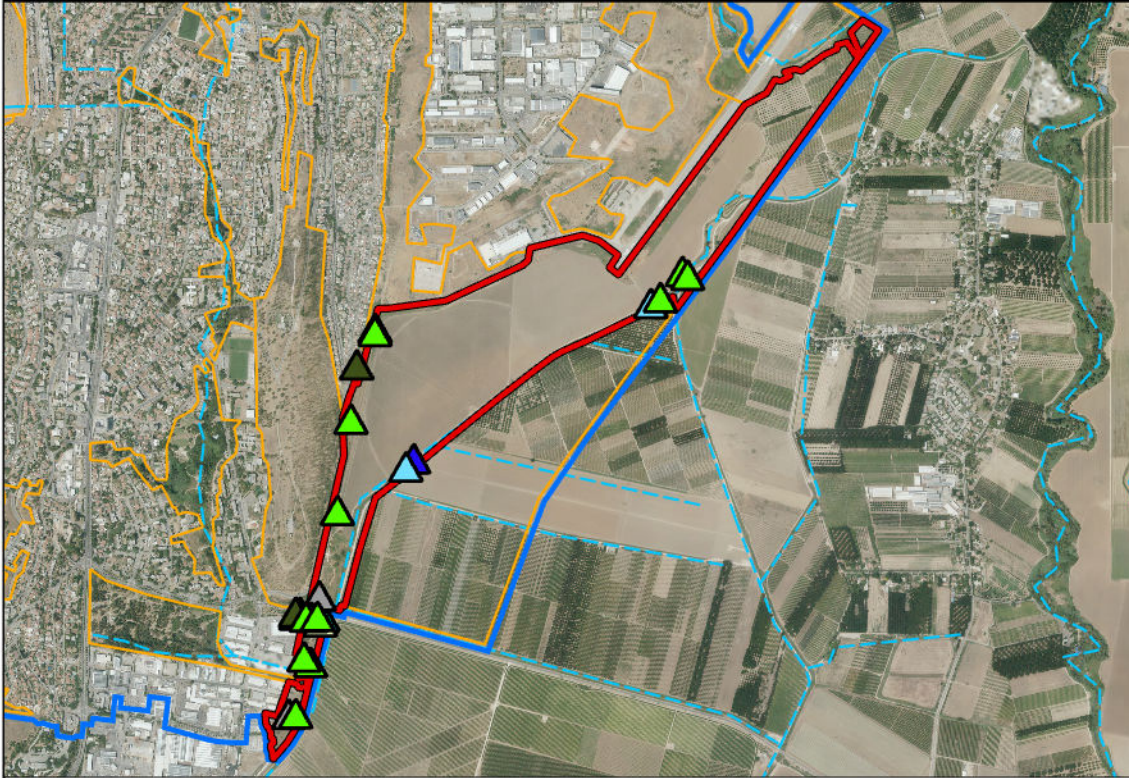

-  ביוב פתוח
-  עודפי עפר/ דרדרת
-  פסולת מסוכנת
-  פסולת חקלאית
-  גרוטאות
-  פסולת בניין
-  אשפה
-  צמחייה פולשת

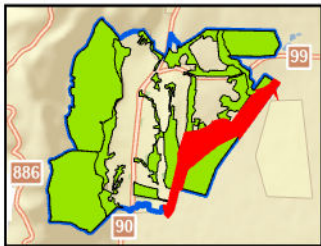

### מפגעים עיקריים בשטח האתר

צמחייה פולשת, עודפי עפר/דרדרת, אשפה

### מפגעי פסולת

**תיאור כללי:** ריכוז מפגעים ליד אזור התעשייה - צינורות בטון, ריכוז אשפה גדול, קו ביוב דולף, גרוטאות. בנוסף ריכוז פסולת חקלאית וצמיגים לגדות הנחל

**היקף:** 0.34 דונם - אחוז זניח מכלל שטח הפוליוגון

### צמחייה פולשת

**תיאור כללי:** בעיקר שיטה כחלחלה (כולל שני מוקדים גדולים לצד הכביש של רחוב הורדים ומוקד גדול נוסף מדרום, לצד תעלת הירדן). בנוסף קיקיון מצוי ושני מוקדים קטנים של אזדרכת מצויה

**מס' מוקדים:** אחד עשר **היקף:** 12.105 דונם

### מפגעים נוספים

שני מוקדים בינוניים של ערמות בולדרים, קו ביוב דולף

### המלצות

ביעור הצמחייה הפולשת, פינוי מוקדי הפסולת, טיפול בביוב הדולף, הפסקת שימוש ככל הניתן בקוטלי עשבים וצמצום בדשנים כימיקליים באתר

# סקר תשתיות טבעיות ומפגעים סביבתיים- קריית שמונה

אתר מספר 16

מזרח קריית שמונה



מראה כללי



חתול ביצות



חזירי בר



דנאית הדורה לוגמת צוף מפרחי שנית גדולה



שבטבט ענף - מין קרוב לסיכון



צמיגים, בעיקר של משאיות

## סקר תשתיות טבעיות ומפגעים סביבתיים - קריית שמונה

אתר מספר 16

### מזרח קריית שמונה

| ממצאים                   | פירוט  |
|--------------------------|--|
| 1. עץ בולט/ מיוחד        | ערבה לבנה – מספר עצים בוגרים   |
| 2. צמח נדיר/ על סף איום  | שבטבט ענף – ריכוז גדול של צמחים לגדות התעלה                            |
| 3. עץ בולט/ מיוחד        | פיקוס התאנה  |
| 4. אתר פריחה             | תורמוס ההרים   |
| 5. עץ בולט/ מיוחד        | קריית הפקאן – שורת עצים בין חלקות                                      |
| 6. עץ בולט/ מיוחד        | אשל הירדן – עץ בוגר  |
| 7. צמחי מים וסביבה לחה   | פטל קדוש – חישת פטל גדולה לאורך גדר המנחת                              |
| 8. אתר פריחה             | חרצית השדות  |
| 9. עץ בולט/ מיוחד        | תות שחור, ערבה מחודדת – ריכוז עצים בוגרים                              |
| 10. צמח ייחודי           | שבטבט ענף  |
| 11. עץ בולט/ מיוחד       | פיקוס התאנה – מספר עצים בוגרים   |
| 12. עץ בולט/ מיוחד       | דולב מזרחי – עץ בוגר   |
| 13. עץ בולט/ מיוחד       | אקליפטוס המקור – צמד עצים וותיקים                                      |
| 14. עץ בולט/ מיוחד       | תות שחור   |
| 15. עץ בולט/ מיוחד       | תות שחור – מספר עצים בוגרים  |
| 16. צמח ייחודי           | הרדוף הנחלים   |
| 17. עץ בולט/ מיוחד       | תות שחור – עץ בוגר   |
| 18. בית גידול לח עונתי   | שטח לח בפשט ההצפה של הערוץ   |
| 19. אתר צפרות            | עגור אפור, עיט צפרדעים, זרעית השדה – אתר חריפה בשדות למגוון מיני עופות |
| 20. בית גידול לח עונתי   | בריכת איגום ביציאה של מעביר מים  |
| 21. עץ בולט/ מיוחד       | אקליפטוס המקור – עץ יחיד בשטח  |
| 22. צמח ייחודי           | שבטבט ענף  |
| 23. צמח נדיר/ על סף איום | סוף רחב-עלים – ריכוז צמחים לגדות הנחל                                  |
| 24. צמח ייחודי           | אחילוטוס זקוף – ריכוז גדול של צמחים לגדות הנחל                         |
| 25. צמחי מים וסביבה לחה  | קנה-סוכר גבוה – מקבץ יפה   |
| 26. צמח ייחודי           | גדות הביצות – ריכוז שיחים לגדות הנחל                                   |
| 27. עץ בולט/ מיוחד       | ערבה מחודדת – קבוצת עצים   |
| 28. צמח נדיר/ על סף איום | שבטבט ענף – ריכוז גדול של צמחים לגדות הנחל                             |
| 29. עץ בולט/ מיוחד       | אקליפטוס המקור – מקבץ קטן  |
| 30. צמח ייחודי           | גדות הביצות – ריכוז שיחים לגדות הנחל                                   |
| 31. עץ בולט/ מיוחד       | אלה אטלנטית  |
| 32. עץ בולט/ מיוחד       | אלה אטלנטית  |
| 33. עץ בולט/ מיוחד       | ערבה לבנה – ריכוז עצים בוגרים לגדות הנחל                               |
| 34. אתר צפרות            | זרון סוף, קנית אפריקנית, חוחית – אתר צפרות בעיקר בסתיו ובחורף          |
| 35. מעיין                | נביעה עונתית לצד הערוץ   |
| 36. צמח נדיר/ על סף איום | סוף רחב-עלים – ריכוז צמחי גדה  |
| 37. אתר צפרות            | חוחית, ירקון, פרוש מצוי – שדה חוחים עם פעילות רבה של אוכלי זרעים       |
| 38. עץ בולט/ מיוחד       | דולב מזרחי – שני עצים בוגרים   |
| 39. גיבון בצמחייה מקומית | אלון התבור, אלה אטלנטית – חורשה נטועה                                  |
| 40. עץ בולט/ מיוחד       | ערבה לבנה – ריכוז עצים בוגרים  |



# סקר תשתיות טבעיות ומפגעים סביבתיים - קריית שמונה

אתר מספר 16

## מזרח קריית שמונה

רשימת בעלי החיים שנצפו באתר

| שם מדעי                                      | סטטוס                    | שם המין          | דו-חיים |
|--|--------------------------|------------------|---------|
| <i>Hyla savignyi</i> ( <i>Hyla arborea</i> ) | עתידו בסכנה              | אילנית מצויה     | 1       |
| <i>Rana ridibunda ridibunda</i>              | לא בסיכון                | צפרדע הנחלים     | 2       |
| <i>Bufo viridis</i>                          | בסכנת הכחדה              | קרפדה ירוקה      | 3       |
| <b>זוחלים</b>                                |                          |                  |         |
| <i>Mauremys caspica rivulata</i>             | לא בסיכון                | צב-בצות          | 1       |
| <b>יונקים</b>                                |                          |                  |         |
| <i>Lepus capensis</i>                        | לא בסיכון                | ארנבת מצויה      | 1       |
| <i>Hystrix indica</i>                        | לא בסיכון                | דרבן             | 2       |
| <i>Sus scrofa</i>                            | לא בסיכון                | חזיר בר          | 3       |
| <i>Felis chaus</i>                           | עתידו בסכנה              | חתול ביצות       | 4       |
| <i>Myocastor coypus</i>                      | לא בסיכון                | נוטרייה          | 5       |
| <i>Herpestes ichneumon</i>                   | לא בסיכון                | נמייה            | 6       |
| <i>Canis aureus</i>                          | לא בסיכון                | תן זהוב          | 7       |
| <b>עופות</b>                                 |                          |                  |         |
| <i>Fulica atra</i>                           | לא בסיכון                | אגמית מצויה      | 1       |
| <i>Erithacus rubecula</i>                    | לא הוערך/לא מקנן באזורנו | אדום-חזה         | 2       |
| <i>Pernis apivorus</i>                       | לא הוערך/לא מקנן באזורנו | איית צרעים       | 3       |
| <i>Ardea cinerea</i>                         | נכחד כמקנן באזורנו       | אנפה אפורה       | 4       |
| <i>Ardea purpurea</i>                        | עתידו בסכנה              | אנפה ארגמנית     | 5       |
| <i>Botaurus stellaris</i>                    | לא הוערך/לא מקנן באזורנו | אנפה משורטטת     | 6       |
| <i>Bubulcus ibis</i>                         | לא בסיכון                | אנפית בקר        | 7       |
| <i>Ixobrychos minutus</i>                    | לא בסיכון                | אנפית גמדית      | 8       |
| <i>Ardeola ralloides</i>                     | קרוב לסיכון              | אנפית סוף        | 9       |
| <i>Nycticorax nycticorax</i>                 | לא בסיכון                | אנפת לילה        | 10      |
| <i>Pycnonotus xanthopygos</i>                | לא בסיכון                | בולבול ממושקף    | 11      |
| <i>Falco naumanni</i>                        | קרוב לסיכון              | בז אדום          | 12      |
| <i>Falco columbarius</i>                     | לא הוערך/לא מקנן באזורנו | בז גמדי          | 13      |
| <i>Falco tinnunculus</i>                     | לא בסיכון                | בז מצוי          | 14      |
| <i>Falco peregrinus</i>                      | בסכנת הכחדה חמורה        | בז נודד          | 15      |
| <i>Falco subbuteo</i>                        | בסכנת הכחדה              | בז עצים          | 16      |
| <i>Falco vespertinus</i>                     | לא הוערך/לא מקנן באזורנו | בז ערב           | 17      |
| <i>Serinus serinus</i>                       | לא בסיכון                | בזבז אירופי      | 18      |
| <i>Actitis hypoleucos</i>                    | לא הוערך/לא מקנן באזורנו | ביצנית לבנת-בטן  | 19      |
| <i>Tringa totanus</i>                        | לא הוערך/לא מקנן באזורנו | ביצנית לבנת-כנף  | 20      |
| <i>Tringa glareola</i>                       | לא הוערך/לא מקנן באזורנו | ביצנית מנומרת    | 21      |
| <i>Tringa ochropus</i>                       | לא הוערך/לא מקנן באזורנו | ביצנית שחורת-כנף | 22      |
| <i>Porzana porzana</i>                       | לא הוערך/לא מקנן באזורנו | ברודית גדולה     | 23      |
| <i>Porzana pusilla</i>                       | נכחד כמקנן באזורנו       | ברודית גמדית     | 24      |
| <i>Porzana parva</i>                         | לא הוערך/לא מקנן באזורנו | ברודית קטנה      | 25      |
| <i>Marmaronetta angostirostris</i>           | בסכנת הכחדה              | ברווז משויש      | 26      |
| <i>Anas penelope</i>                         | לא הוערך/לא מקנן באזורנו | ברווז צהוב-מצח   | 27      |
| <i>Anas platyrhynchos</i>                    | לא בסיכון                | ברכיה            | 28      |
| <i>Emberiza caesia</i>                       | עתידו בסכנה              | גיבתון אדום-מקור | 29      |
| <i>Emberiza hortulana</i>                    | עתידו בסכנה              | גיבתון גנים      | 30      |
| <i>Emberiza schoeniclus</i>                  | לא הוערך/לא מקנן באזורנו | גיבתון סוף       | 31      |
| <i>Miliaria calandra</i>                     | לא בסיכון                | גיבתון עפרוני    | 32      |

# סקר תשתיות טבעיות ומפגעים סביבתיים - קריית שמונה

אתר מספר 16

## מזרח קריית שמונה

רשימת בעלי החיים שנצפו באתר

| שם המין         | סטטוס                    | שם מדעי                         |
|-----------------|--------------------------|---------------------------------|
| גיבתון שחור-ראש | בסכנת הכחדה              | <i>Emberiza melanocephala</i>   |
| דאה שחורת-כתף   | לא הוערך/לא מקנן באזורנו | <i>Elanus caeruleus</i>         |
| דוחל חום-גרון   | לא הוערך/לא מקנן באזורנו | <i>Saxicola rubetra</i>         |
| דוחל מזרחי      | לא הוערך/לא מקנן באזורנו | <i>Saxicola maurus</i>          |
| דוחל שחור-גרון  | לא הוערך/לא מקנן באזורנו | <i>Saxicola rubicola</i>        |
| דוכיפת          | לא בסיכון                | <i>Upupa epops</i>              |
| דיה שחורה       | נכחד כמקנן באזורנו       | <i>Milvus migrans</i>           |
| דרור הבית       | לא בסיכון                | <i>Passer domesticus</i>        |
| דרור ירדן       | לא בסיכון                | <i>Passer moabiticus</i>        |
| דרור ספרדי      | לא בסיכון                | <i>Passer hispaniolensis</i>    |
| דררה            | מין פולש                 | <i>Psittacula krameri</i>       |
| זהבן מחלל       | עתידו בסכנה              | <i>Oriolus oriolus</i>          |
| זמיר הירדן      | קרוב לסיכון              | <i>Luscinia megarhynchos</i>    |
| זמיר מנומר      | לא הוערך/לא מקנן באזורנו | <i>Luscinia luscinia</i>        |
| זמירון          | בסכנת הכחדה חמורה        | <i>Acrocephalus melanopogon</i> |
| זרון סוף        | נכחד כמקנן באזורנו       | <i>Circus aeruginosus</i>       |
| זרון פס         | לא הוערך/לא מקנן באזורנו | <i>Circus pygargus</i>          |
| זרון שדות       | לא הוערך/לא מקנן באזורנו | <i>Circus macrourus</i>         |
| זרון תכול       | לא הוערך/לא מקנן באזורנו | <i>Circus cyaneus</i>           |
| זרדיר מצוי      | לא הוערך/לא מקנן באזורנו | <i>Sturnus vulgaris</i>         |
| זרעית השדה      | לא הוערך/לא מקנן באזורנו | <i>Alauda arvensis</i>          |
| חוגלת סלעים     | לא בסיכון                | <i>Alectoris chukar</i>         |
| חוחית           | לא בסיכון                | <i>Carduelis carduelis</i>      |
| חופזי זהוב      | לא הוערך/לא מקנן באזורנו | <i>Pluvialis apricaria</i>      |
| חופית קטנה      | לא הוערך/לא מקנן באזורנו | <i>Calidris minuta</i>          |
| חופמי גדות      | בסכנת הכחדה חמורה        | <i>Charadrius dubius</i>        |
| חופמי צווארון   | לא הוערך/לא מקנן באזורנו | <i>Charadrius hiaticula</i>     |
| חורפי           | לא הוערך/לא מקנן באזורנו | <i>Spinus spinus</i>            |
| חטפית אפורה     | עתידו בסכנה              | <i>Muscicapa striata</i>        |
| חטפית לבנת-עורף | לא הוערך/לא מקנן באזורנו | <i>Ficedula albicollis</i>      |
| חיוויאי הנחשים  | לא בסיכון                | <i>Circaetus gallicus</i>       |
| חכלילית סלעים   | קרוב לסיכון              | <i>Phoenicurus ochruros</i>     |
| חכלילית עצים    | לא הוערך/לא מקנן באזורנו | <i>Phoenicurus phoenicurus</i>  |
| חנקן אדום-גב    | עתידו בסכנה              | <i>Lanius collurio</i>          |
| חנקן אדום-ראש   | לא בסיכון                | <i>Lanius senator</i>           |
| חנקן נובי       | לא בסיכון                | <i>Lanius nubicus</i>           |
| חנקן שחור-מצח   | לא הוערך/לא מקנן באזורנו | <i>Lanius minor</i>             |
| חסידה לבנה      | עתידו בסכנה              | <i>Ciconia ciconia</i>          |
| חסידה שחורה     | לא הוערך/לא מקנן באזורנו | <i>Ciconia nigra</i>            |
| חרגולן זמירי    | נכחד כמקנן באזורנו       | <i>Locustella luscinioides</i>  |
| חרטומית ביצות   | לא הוערך/לא מקנן באזורנו | <i>Gallinago gallinago</i>      |
| חרטומית גמדית   | לא הוערך/לא מקנן באזורנו | <i>Lymnocyptes minimus</i>      |
| טבלן גמדי       | לא בסיכון                | <i>Tachybaptus ruficollis</i>   |
| טסית בתיים      | לא בסיכון                | <i>Delichon urbicum</i>         |
| יונת הבית       | לא בסיכון                | <i>Columba livia domestica</i>  |
| יונת ענק        | לא הוערך/לא מקנן באזורנו | <i>Columba palumbus</i>         |
| יונת עצים       | לא הוערך/לא מקנן באזורנו | <i>Columba oenas</i>            |

# סקר תשתיות טבעיות ומפגעים סביבתיים - קריית שמונה

אתר מספר 16

## מזרח קריית שמונה

רשימת בעלי החיים שנצפו באתר

| שם מדעי               | סטטוס                    | שם המין          |     |
|-----------------------|--------------------------|------------------|-----|
| Parus major           | לא בסיכון                | ירגזי מצוי       | 80  |
| Carduelis chloris     | לא בסיכון                | ירקון            | 81  |
| Riparia riparia       | לא הוערך/לא מקנן באזורנו | כוכית גדות       | 82  |
| Luscinia svecica      | לא הוערך/לא מקנן באזורנו | כחול-חזה         | 83  |
| Coracias garrulus     | עתידו בסכנה              | כחל מצוי         | 84  |
| Euodice malabarica    | מין פולש                 | כסוף-מקור הודי   | 85  |
| Burhinus oedicephalus | לא בסיכון                | כרוון מצוי       | 86  |
| Casmerodius albus     | לא הוערך/לא מקנן באזורנו | לבנית גדולה      | 87  |
| Egretta garzetta      | קרוב לסיכון              | לבנית קטנה       | 88  |
| Philomachus pugnax    | לא הוערך/לא מקנן באזורנו | לוחם             | 89  |
| Plegadis falcinellus  | לא בסיכון                | מגלן חום         | 90  |
| Acridotheres tristis  | מין פולש                 | מיינה מצויה      | 91  |
| Chlidonias hybrida    | לא הוערך/לא מקנן באזורנו | מירומית לבנת-לחי | 92  |
| Crex crex             | לא הוערך/לא מקנן באזורנו | מלכישליו חלודי   | 93  |
| Anas clypeata         | לא בסיכון                | מרית צפונית      | 94  |
| Motacilla cinerea     | לא הוערך/לא מקנן באזורנו | נחליאלי זנבתן    | 95  |
| Motacilla alba        | עתידו בסכנה              | נחליאלי לבן      | 96  |
| Motacilla citreola    | לא הוערך/לא מקנן באזורנו | נחליאלי לימוני   | 97  |
| Motacilla flava       | עתידו בסכנה              | נחליאלי צהוב     | 98  |
| Accipiter nisus       | לא בסיכון                | נץ מצוי          | 99  |
| Accipiter brevipes    | לא הוערך/לא מקנן באזורנו | נץ קצר-אצבעות    | 100 |
| Dendrocopos syriacus  | לא בסיכון                | נקר סורי         | 101 |
| Sylvia borin          | לא הוערך/לא מקנן באזורנו | סבכי אפור        | 102 |
| Sylvia hortensis      | חסר מידה                 | סבכי חורש        | 103 |
| Sylvia curruca        | לא בסיכון                | סבכי טוחנים      | 104 |
| Sylvia nisoria        | לא הוערך/לא מקנן באזורנו | סבכי ניצי        | 105 |
| Sylvia communis       | קרוב לסיכון              | סבכי קוצים       | 106 |
| Sylvia rueppelli      | לא הוערך/לא מקנן באזורנו | סבכי שחור-גרונ   | 107 |
| Sylvia atricapilla    | חסר מידה                 | סבכי שחור-כיפה   | 108 |
| Sylvia melanocephala  | לא בסיכון                | סבכי שחור-ראש    | 109 |
| Jynx torquilla        | לא הוערך/לא מקנן באזורנו | סבראש            | 110 |
| Gallinula chloropus   | לא בסיכון                | סופית            | 111 |
| Apus affinis          | עתידו בסכנה              | סיס גליל         | 112 |
| Apus melba            | חסר מידה                 | סיס הרים         | 113 |
| Apus pallidus         | לא בסיכון                | סיס חוורור       | 114 |
| Apus apus             | חסר מידה                 | סיס חומות        | 115 |
| Hoplopterus spinosus  | לא בסיכון                | סיקסק            | 116 |
| Oenanthe oenanthe     | לא בסיכון                | סלעית אירופית    | 117 |
| Oenanthe isabellina   | עתידו בסכנה              | סלעית ערבות      | 118 |
| Oenanthe hispanica    | בסכנת הכחדה              | סלעית קיץ        | 119 |
| Hirundo daurica       | לא בסיכון                | סנונית מערות     | 120 |
| Hirundo rustica       | לא בסיכון                | סנונית רפתות     | 121 |
| Grus grus             | לא הוערך/לא מקנן באזורנו | עגור אפור        | 122 |
| Corvus corone         | לא בסיכון                | עורב אפור        | 123 |
| Corvus frugilegus     | לא הוערך/לא מקנן באזורנו | עורב מזרע        | 124 |
| Garrulus glandarius   | לא בסיכון                | עורבני שחור-כיפה | 125 |
| Hieraaetus pennatus   | לא הוערך/לא מקנן באזורנו | עיט גמדי         | 126 |

# סקר תשתיות טבעיות ומפגעים סביבתיים - קריית שמונה

אתר מספר 16

## מזרח קריית שמונה

רשימת בעלי החיים שנצפו באתר

| שם מדעי                           | סטטוס                    | שם המין           |     |
|-----------------------------------|--------------------------|-------------------|-----|
| <i>Clanga pomarina</i>            | נכחד כמקנן באזורנו       | עיט חורש          | 127 |
| <i>Hieraaetus fasciatus</i>       | בסכנת הכחדה חמורה        | עיט ניצי          | 128 |
| <i>Aquila clanga</i>              | לא הוערך/לא מקנן באזורנו | עיט צפרדעים       | 129 |
| <i>Aquila heliaca</i>             | לא הוערך/לא מקנן באזורנו | עיט שמש           | 130 |
| <i>Phylloscopus trochilus</i>     | לא הוערך/לא מקנן באזורנו | עלווית אפורה      | 131 |
| <i>Phylloscopus collybita</i>     | עתידו בסכנה              | עלווית חורף       | 132 |
| <i>Phylloscopus bonelli</i>       | קרוב לסיכון              | עלווית לבנת-בטן   | 133 |
| <i>Galerida cristata</i>          | לא בסיכון                | עפרוני מצויץ      | 134 |
| <i>Calandrella brachydactyla</i>  | עתידו בסכנה              | עפרוני קצר-אצבעות | 135 |
| <i>Buteo buteo</i>                | קרוב לסיכון              | עקב חורף          | 136 |
| <i>Buteo rufinus</i>              | קרוב לסיכון              | עקב עיטי          | 137 |
| <i>Anthus cervinus</i>            | לא הוערך/לא מקנן באזורנו | פפיון אדום-גרונ   | 138 |
| <i>Anthus spinoletta</i>          | לא הוערך/לא מקנן באזורנו | פפיון מים         | 139 |
| <i>Anthus trivialis</i>           | לא הוערך/לא מקנן באזורנו | פפיון עצים        | 140 |
| <i>Anthus campestris</i>          | בסכנת הכחדה חמורה        | פפיון צהוב        | 141 |
| <i>Anthus pratensis</i>           | לא הוערך/לא מקנן באזורנו | פפיון שדות        | 142 |
| <i>Fringilla montifringilla</i>   | לא הוערך/לא מקנן באזורנו | פרוש הרים         | 143 |
| <i>Fringilla coelebs</i>          | לא הוערך/לא מקנן באזורנו | פרוש מצוי         | 144 |
| <i>Francolinus francolinus</i>    | לא בסיכון                | פרנקולין שחור     | 145 |
| <i>Ceryle rudis</i>               | לא בסיכון                | פרפור עקוד        | 146 |
| <i>Prinia gracilis</i>            | לא בסיכון                | פשוש              | 147 |
| <i>Cinnyris osea</i>              | לא בסיכון                | צופית בוהקת       | 148 |
| <i>Streptoplia sengalensis</i>    | לא בסיכון                | צוצלת             | 149 |
| <i>Cettia cetti</i>               | לא בסיכון                | צטיה חלודית       | 150 |
| <i>Corvus monedula</i>            | לא בסיכון                | קאק               | 151 |
| <i>Cuculus canorus</i>            | חסר מידה                 | קוקיה אירופית     | 152 |
| <i>Clamator glandarius</i>        | לא בסיכון                | קוקיה מצויצת      | 153 |
| <i>Phalacrocorax carbo</i>        | לא הוערך/לא מקנן באזורנו | קורמורן גדול      | 154 |
| <i>Phalacrocorax pygmeus</i>      | לא בסיכון                | קורמורן גמדי      | 155 |
| <i>Vanellus vanellus</i>          | לא הוערך/לא מקנן באזורנו | קיווית מצויצת     | 156 |
| <i>Turdus philomelos</i>          | לא הוערך/לא מקנן באזורנו | קיכלי רונ         | 157 |
| <i>Acrocephalus arundinaceus</i>  | בסכנת הכחדה חמורה        | קנית אירופית      | 158 |
| <i>Acrocephalus stentoreus</i>    | לא בסיכון                | קנית אפריקנית     | 159 |
| <i>Acrocephalus palustris</i>     | לא הוערך/לא מקנן באזורנו | קנית ביצות        | 160 |
| <i>Acrocephalus schoenobaenus</i> | לא הוערך/לא מקנן באזורנו | קנית פסים         | 161 |
| <i>Acrocephalus scirpaceus</i>    | לא בסיכון                | קנית קטנה         | 162 |
| <i>Rallus aquaticus</i>           | לא הוערך/לא מקנן באזורנו | רלית המים         | 163 |
| <i>Remiz pendulinus</i>           | לא הוערך/לא מקנן באזורנו | רמית              | 164 |
| <i>Larus ridibundus</i>           | לא הוערך/לא מקנן באזורנו | שחף אגמים         | 165 |
| <i>Larus armenicus</i>            | לא הוערך/לא מקנן באזורנו | שחף ארמני         | 166 |
| <i>Turdus merula</i>              | לא בסיכון                | שחרור             | 167 |
| <i>Hippolais pallida</i>          | לא בסיכון                | שיחנית קטנה       | 168 |
| <i>Alcedo atthis</i>              | לא הוערך/לא מקנן באזורנו | שלדג גמדי         | 169 |
| <i>Halcyon smyrnensis</i>         | קרוב לסיכון              | שלדג לבן-חזה      | 170 |
| <i>Coturnix coturnix</i>          | בסכנת הכחדה חמורה        | שליו נודד         | 171 |
| <i>Pandion haliaetus</i>          | לא הוערך/לא מקנן באזורנו | שלך               | 172 |
| <i>Pelecanus onocrotalus</i>      | לא הוערך/לא מקנן באזורנו | שקנאי מצוי        | 173 |

# סקר תשתיות טבעיות ומפגעים סביבתיים - קריית שמונה

אתר מספר 16

מזרח קריית שמונה

רשימת בעלי החיים שנצפו באתר

| שם מדעי                           | סטטוס                    | שם המין           |     |
|-----------------------------------|--------------------------|-------------------|-----|
| Merops apiaster                   | עתידו בסכנה              | שרקרק מצוי        | 174 |
| Anas crecca                       | לא הוערך/לא מקנן באזורנו | שרשיר מצוי        | 175 |
| Streptopelia turtur               | קרוב לסיכון              | תור מצוי          | 176 |
| Streptopelia decaocto             | לא בסיכון                | תור צווארון       | 177 |
| Caprimulgus europaeus             | חסר מידה                 | תחמס אירופי       | 178 |
| Himantopus himantopus             | קרוב לסיכון              | תמירון            | 179 |
| Tyto alba                         | לא בסיכון                | תנשמת לבנה        | 180 |
| Carduelis cannabina               | לא בסיכון                | תפוחית מצויה      | 181 |
| Cisticola juncidis                | לא בסיכון                | תפר               | 182 |
| <b>פרפרים</b>                     |                          |                   |     |
| Melanargia titea                  | לא בסיכון                | אביבית משוישת     | 1   |
| Carcharodus alceae                | לא בסיכון                | אפורית החלמית     | 2   |
| Pyrgus melotis melotis            | לא בסיכון                | אפורית מזרחית     | 3   |
| Danaus chrysippus chrysippus      | לא בסיכון                | דנאית הדורה       | 4   |
| Colotis (Madais) fausta fausta    | לא בסיכון                | דרומי הצלף        | 5   |
| Pelopidas thrax thrax             | לא בסיכון                | הספרית הדוחן      | 6   |
| Gegenes pumilio                   | לא בסיכון                | הספרית שחורה      | 7   |
| Papilio machaon syriacus          | לא בסיכון                | זנב-סנונית נאה    | 8   |
| Lasiommata maera                  | לא בסיכון                | חומית היבלית      | 9   |
| Euchloe ausonia melisande         | לא בסיכון                | ירוק-כנף טלוא     | 10  |
| Euchloe belemia belemia           | לא בסיכון                | ירוק-כנף מפוספס   | 11  |
| Leptotes pirithous                | לא בסיכון                | כחלון האספסת      | 12  |
| Lampides boeticus                 | לא בסיכון                | כחלון האפון       | 13  |
| Azonus jesus                      | לא בסיכון                | כחלון הינבוט      | 14  |
| Zizeeria karsandra                | לא בסיכון                | כחלון הקוטב       | 15  |
| Luthrodes galba                   | לא בסיכון                | כחליל הקטנית      | 16  |
| Deudorix livia                    | לא בסיכון                | כחליל הרימון      | 17  |
| Polyommatus icarus zelleri        | לא בסיכון                | כחליל השברק       | 18  |
| Chilades trochylus                | לא בסיכון                | כחליל מקושט       | 19  |
| Melitaea trivia/syriaca           | לא בסיכון                | כיתמית הבוצין     | 20  |
| Anthocharis cardamines            | לא בסיכון                | כתום-כנף המצלתיים | 21  |
| Pieris brassicae catoleuca        | לא בסיכון                | לבנין הכרוב       | 22  |
| Pieris (Artogeia) rapae leucosoma | לא בסיכון                | לבנין הצנון       | 23  |
| Pontia daplidice daplidice        | לא בסיכון                | לבנין הרכפה       | 24  |
| Belenois aurota                   | לא בסיכון                | לבנין משויש       | 25  |
| Gonepteryx cleopatra              | לא בסיכון                | לימוני האשחר      | 26  |
| Thymelicus sylvestris             | לא בסיכון                | נחושת הנשרן       | 27  |
| Lycaena phlaeas                   | לא בסיכון                | נחושתן הארכובית   | 28  |
| Lycaena thersamon                 | לא בסיכון                | נחושתן החומעה     | 29  |
| Vanessa cardui                    | לא בסיכון                | נימפית החורשף     | 30  |
| Vanessa atalanta atalanta         | לא בסיכון                | נימפית הסרפד      | 31  |
| Spialia orbifer                   | לא בסיכון                | נקדית הוורדיים    | 32  |
| Maniola telmessia telmessia       | לא בסיכון                | סטירית פקוחה      | 33  |
| Archon apollinus bellargus        | לא בסיכון                | צבעון שקוף        | 34  |
| Colias croceus                    | לא בסיכון                | צהבוני התלתן      | 35  |

# סקר תשתיות טבעיות ומפגעים סביבתיים - קריית שמונה

אתר מספר 16

## מזרח קריית שמונה

### רשימת מיני צומח

| שם הצמח                 | שם מדעי                  | שכיחות    | סטטוס | אנדמיות             |
|-------------------------|--------------------------|-----------|-------|---------------------|
| 1. אגמון ימי            | Scirpus maritimus        | מצוי      |       |                     |
| 2. אזנב מצוי            | Urospermum picroides     | נפוץ      |       |                     |
| 3. אחילוטוס זקוף        | Dorycnium rectum         | מצוי      |       |                     |
| 4. איילנתה בלוטית       | Ailanthus altissima      |           | פולש  |                     |
| 5. אלה אטלנטית          | Pistacia atlantica       | מצוי      | מוגן  |                     |
| 6. אלון התבור           | Quercus ithaburensis     | מצוי      | מוגן  |                     |
| 7. אמיתה גדולה          | Ammi majus               | נפוץ      |       |                     |
| 8. אספסת מצויה          | Medicago polymorpha      | נפוץ      |       |                     |
| 9. אקליפטוס המקור       | Eucalyptus camaldulensis |           | פולש  |                     |
| 10. ארכובית שבטבטית     | Polygonum equisetiforme  | נפוץ      |       |                     |
| 11. ארנריה מצויה        | Arenaria leptoclados     | מצוי      |       |                     |
| 12. אשבל הביצה          | Stachys viticina         | תדיר      |       |                     |
| 13. אשחר רחב-עלים       | Rhamnus alaternus        | תדיר      | מוגן  |                     |
| 14. בקבוקון מקומט       | Rapistrum rugosum        | מצוי      |       |                     |
| 15. בקיה ארץ-ישראלית    | Vicia palaestina         | מצוי      |       |                     |
| 16. בקיה צהובה          | Vicia lutea              | נדיר למדי |       |                     |
| 17. בקיה צרפתית         | Vicia narbonensis        | מצוי      |       |                     |
| 18. בקיה תרבותית        | Vicia sativa             | נפוץ      |       |                     |
| 19. בקיית הביצות        | Vicia galeata            | תדיר      |       |                     |
| 20. בקיית הכלאיים       | Vicia hybrida            | מצוי      |       |                     |
| 21. ברומית המטאטא       | Bromus scoparius         | מצוי      |       |                     |
| 22. ברומית ספרדית       | Bromus madritensis       | מצוי      |       |                     |
| 23. ברומית עקרה         | Bromus sterilis          | מצוי      |       |                     |
| 24. ברקן סורי           | Notobasis syriaca        | נפוץ      |       |                     |
| 25. בת-ארכובית משונשנת  | Persicaria decipiens     | תדיר      |       |                     |
| 26. גדותן הביצות        | Eupatorium cannabinum    | מצוי      |       |                     |
| 27. גדילן מצוי          | Silybum marianum         | נפוץ      |       |                     |
| 28. גומא הפקעים         | Cyperus rotundus         | נפוץ      |       |                     |
| 29. גזר מצוי            | Daucus broteri           | מצוי      |       |                     |
| 30. גזר קיפח            | Daucus carota            | נפוץ      |       |                     |
| 31. גלינסוגה קטנת-פרחים | Galinsoga parviflora     |           | זר    |                     |
| 32. גרניון הארגמן       | Geranium robertianum     | מצוי      |       |                     |
| 33. דבקה זיפנית         | Galium aparine           | מצוי      |       |                     |
| 34. דבשה בלתי מזהה      | Melilotus sp.            | אין נתון  |       |                     |
| 35. דבשה לבנה           | Melilotus albus          | מצוי      |       |                     |
| 36. דגנין מצוי          | Rostraria cristata       | נפוץ      |       |                     |
| 37. דורת ארם-צובא       | Sorghum halepense        | נפוץ      |       |                     |
| 38. דו-שן שעיר          | Bidens pilosa            |           | פולש  |                     |
| 39. דל-קרניים כרמלי     | Tordylium carmeli        | תדיר      |       | ישראל, סוריה ולבנון |
| 40. הרדוף הנחלים        | Nerium oleander          | תדיר      |       |                     |
| 41. ושינגטוניה חסונה    | Washingtonia robusta     |           | פולש  |                     |
| 42. זיף-נוצה חבוי       | Pennisetum clandestinum  |           | פולש  |                     |
| 43. זיף-נוצה מחוספס     | Pennisetum orientale     | מצוי      |       |                     |
| 44. זית אירופי          | Olea europaea            | תדיר      |       |                     |
| 45. זמזומית סגולה       | Bellevalia trifoliata    | תדיר      |       |                     |

# סקר תשתיות טבעיות ומפגעים סביבתיים - קריית שמונה

אתר מספר 16

## מזרח קריית שמונה

### רשימת מיני צומח

| שם הצמח               | שם מדעי                        | שכיחות    | סטטוס | אנדמיות |
|-----------------------|--------------------------------|-----------|-------|---------|
| .46 זקן-סב מצוי       | <i>Geropogon hybridus</i>      | מצוי      |       |         |
| .47 זקן-תיש ארוך      | <i>Tragopogon coelestiacus</i> | מצוי      |       |         |
| .48 חבלבל השדה        | <i>Convolvulus arvensis</i>    | נפוץ      |       |         |
| .49 חבלבלן המשוכות    | <i>Calystegia sepium</i>       | תדיר      |       |         |
| .50 חוח עקוד          | <i>Scolymus maculatus</i>      | נפוץ      |       |         |
| .51 חומעה יפה         | <i>Rumex pulcher</i>           | מצוי      |       |         |
| .52 חטמית מאוצבעת     | <i>Alcea digitata</i>          | נדיר      |       |         |
| .53 חטמית קירחת       | <i>Alcea dissecta</i>          | תדיר      |       |         |
| .54 חבללוב זוחל       | <i>Euphorbia serpens</i>       |           | פולש  |         |
| .55 חלמית מצויה       | <i>Malva nicaeensis</i>        | נפוץ      |       |         |
| .56 חמצץ נטוי         | <i>Oxalis pes-caprae</i>       |           | פולש  |         |
| .57 חנק מחודד         | <i>Cynanchum acutum</i>        | תדיר      |       |         |
| .58 חסה רותמית        | <i>Lactuca saligna</i>         | מצוי      |       |         |
| .59 חסת המצפן         | <i>Lactuca serriola</i>        | נפוץ      |       |         |
| .60 חצב מצוי          | <i>Urginea maritima</i>        | נפוץ      | מוגן  |         |
| .61 חרדל השדה         | <i>Sinapis arvensis</i>        | נפוץ      |       |         |
| .62 חרדל לבן          | <i>Sinapis alba</i>            | נפוץ      |       |         |
| .63 חרוב מצוי         | <i>Cerantia siliqua</i>        | תדיר      | מוגן  |         |
| .64 חרצית משוננת      | <i>Chrysanthemum myconis</i>   | תדיר      |       |         |
| .65 טופח גדול         | <i>Lathyrus ochrus</i>         | מצוי      |       |         |
| .66 טופח נאה          | <i>Lathyrus marmoratus</i>     | תדיר      |       |         |
| .67 טיון דביק         | <i>Dittrichia viscosa</i>      | נפוץ      |       |         |
| .68 טיון חריף         | <i>Dittrichia graveolens</i>   | נדיר למדי |       |         |
| .69 יבלית מצויה       | <i>Cynodon dactylon</i>        | נפוץ      |       |         |
| .70 ילקוט הרועים      | <i>Capsella bursa-pastoris</i> | נפוץ      |       |         |
| .71 יבבוט השדה        | <i>Prosopis farcta</i>         | מצוי      |       |         |
| .72 ירבז שרוע         | <i>Amaranthus blitoides</i>    |           | פולש  |         |
| .73 כוכבית חיוורת     | <i>Stellaria pallida</i>       | נדיר למדי |       |         |
| .74 כוכבית מצויה      | <i>Stellaria media</i>         | נפוץ      |       |         |
| .75 כף-זאב אירופית    | <i>Lycopus europaeus</i>       | תדיר      |       |         |
| .76 כרבולת מצויה      | <i>Onobrychis squarrosa</i>    | מצוי      |       |         |
| .77 כשות השדות        | <i>Cuscuta campestris</i>      |           | פולש  |         |
| .78 כתלית יהודה       | <i>Parietaria judaica</i>      | מצוי      |       |         |
| .79 כתמה עבת-שורשים   | <i>Leontodon tuberosus</i>     | נפוץ      |       |         |
| .80 לוטוס מצוי        | <i>Lotus peregrinus</i>        | נפוץ      |       |         |
| .81 לוף ירוק          | <i>Arum hygrophilum</i>        | תדיר      |       |         |
| .82 לחך אזמלני        | <i>Plantago lanceolata</i>     | מצוי      |       |         |
| .83 לכיד הנחלים       | <i>Xanthium strumarium</i>     |           | פולש  |         |
| .84 לשישית הצבעים     | <i>Chrozophora tinctoria</i>   | נפוץ      |       |         |
| .85 מסרק מזרחי        | <i>Scandix verna</i>           | נפוץ      |       |         |
| .86 מעוג אפיל         | <i>Lavatera trimestris</i>     | תדיר      |       |         |
| .87 מעוג כרתי         | <i>Lavatera cretica</i>        | מצוי      |       |         |
| .88 מעוג מנוקד        | <i>Lavatera punctata</i>       | מצוי      |       |         |
| .89 מקור-חסידיה חלמית | <i>Erodium malacoides</i>      | נפוץ      |       |         |
| .90 מקור-חסידיה מצוי  | <i>Erodium moschatum</i>       | נפוץ      |       |         |

# סקר תשתיות טבעיות ומפגעים סביבתיים - קריית שמונה

אתר מספר 16

## מזרח קריית שמונה

### רשימת מיני צומח

| שם הצמח                  | שם מדעי                 | שכיחות    | סטטוס | אנדמיות |
|--------------------------|-------------------------|-----------|-------|---------|
| .91 מרגנית השדה          | Anagallis arvensis      | נפוץ      |       |         |
| .92 מרור הגינות          | Sonchus oleraceus       | נפוץ      |       |         |
| .93 מרקולית מצויה        | Mercurialis annua       | תדיר      |       |         |
| .94 מררית מצויה          | Picris altissima        | מצוי      |       |         |
| .95 משיין גליליני        | Imperata cylindrica     | תדיר      |       |         |
| .96 נורית המלל           | Ranunculus scandicinus  | מצוי      |       |         |
| .97 ניסנית זיפנית        | Crepis aspera           | נפוץ      |       |         |
| .98 נענע משובלת          | Mentha longifolia       | מצוי      |       |         |
| .99 נשרן צפוף            | Piptatherum thomasii    | נפוץ      |       |         |
| .100 סביון אביבי         | Senecio vernalis        | נפוץ      |       |         |
| .101 סלסילה מצויה        | Tordylium trachycarpum  | נפוץ      |       |         |
| .102 עבדקן מצוי          | Polypogon monspeliensis | מצוי      |       |         |
| .103 עבקנה שכיח          | Arundo donax            | מצוי      |       |         |
| .104 עדשת-מים זעירה      | Lemna minor             | מצוי      |       |         |
| .105 עולש מצוי           | Cichorium endivia       | נפוץ      |       |         |
| .106 עכנאי נאה           | Echium plantagineum     | תדיר      |       |         |
| .107 עפעפית שרועה        | Kickxia elatine         | נדיר למדי |       |         |
| .108 ערבה מחודדת         | Salix acmophylla        | מצוי      | מוגן  |         |
| .109 פטל קדוש            | Rubus sanguineus        | מצוי      |       |         |
| .110 פיקוס התאנה         | Ficus carica            | נפוץ      |       |         |
| .111 פספלוך דו-טורי      | Paspalum distichum      |           | פולש  |         |
| .112 פעמונית משוננת      | Campanula retrorsa      | נדיר למדי |       |         |
| .113 פרג בלתי מזוהה      | Papaver sp.             | אין נתון  |       |         |
| .114 פרסיון גדול         | Prasium majus           | תדיר      |       |         |
| .115 ציפורני-חתול מצויות | Calendula arvensis      | נפוץ      |       |         |
| .116 ציפורנית מגוונת     | Silene colorata         | נפוץ      |       |         |
| .117 צלף קוצני           | Capparis zoharyi        | מצוי      |       |         |
| .118 קדד האנקולים        | Astragalus hamosus      | מצוי      |       |         |
| .119 קורטם מכחיל         | Carthamus glaucus       | מצוי      |       |         |
| .120 קייצת מסולסלת       | Conyza bonariensis      |           | פולש  |         |
| .121 קייצת קנדית         | Conyza canadensis       |           | פולש  |         |
| .122 קיקיון מצוי         | Ricinus communis        |           | פולש  |         |
| .123 קנה מצוי            | Phragmites australis    | נפוץ      |       |         |
| .124 קנה-סוכר גבוה       | Saccharum ravennae      | תדיר      |       |         |
| .125 קרדה מכסיפה         | Carduus argentatus      | נפוץ      |       |         |
| .126 קריית הפקאן         | Carya illinoensis       |           | זר    |         |
| .127 קרנונית דביקה       | Cerastium glomeratum    | נפוץ      |       |         |
| .128 שבטבט ענף           | Equisetum ramosissimum  | נדיר מאוד |       |         |
| .129 שברק דביק           | Ononis pubescens        | מצוי      |       |         |
| .130 שברק משובל          | Ononis alopecuroides    | תדיר      |       |         |
| .131 שברק קוצני          | Ononis spinosa          | מצוי      |       |         |
| .132 שומר פשוט           | Foeniculum vulgare      | נפוץ      |       |         |
| .133 שחליל מכופל         | Coronopus didymus       |           | פולש  |         |
| .134 שיבולת-שועל נפוצה   | Avena sterilis          | נפוץ      |       |         |
| .135 שיטה כחלחלה         | Acacia saligna          |           | פולש  |         |

# סקר תשתיות טבעיות ומפגעים סביבתיים - קריית שמונה

אתר מספר 16

## מזרח קריית שמונה

### רשימת מיני צומח

| שם הצמח               | שם מדעי                       | שכיחות   | סטטוס | אנדמיות |
|-----------------------|-------------------------------|----------|-------|---------|
| 136. שנית גדולה       | <i>Lythrum salicaria</i>      | נפוץ     |       |         |
| 137. שעורת הבולבוסין  | <i>Hordeum bulbosum</i>       | נפוץ     |       |         |
| 138. שעורת העכבר      | <i>Hordeum glaucum</i>        | נפוץ     |       |         |
| 139. שפריה קשקשנית    | <i>Artemisia squamata</i>     | נפוץ     |       |         |
| 140. שרעול ארץ-ישראלי | <i>Bituminaria palaestina</i> |          |       |         |
| 141. תורמוס ההרים     | <i>Lupinus pilosus</i>        | תדיר     | מוגן  |         |
| 142. תות שחור         | <i>Morus nigra</i>            | אין נתון |       |         |
| 143. תלתן אלכסנדרוני  | <i>Trifolium alexandrinum</i> | תדיר     |       |         |
| 144. תלתן האלמוות     | <i>Trifolium argutum</i>      | מצוי     |       |         |
| 145. תלתן הארגמן      | <i>Trifolium purpureum</i>    | נפוץ     |       |         |
| 146. תלתן הכדורים     | <i>Trifolium pilulare</i>     | נפוץ     |       |         |
| 147. תלתן הקצף        | <i>Trifolium spumosum</i>     | תדיר     |       |         |
| 148. תלתן חקלאי       | <i>Trifolium campestre</i>    | נפוץ     |       |         |

## סקר תשתיות טבעיות ומפגעים סביבתיים- קריית שמונה

אתר מספר 17

נחל עין זהב

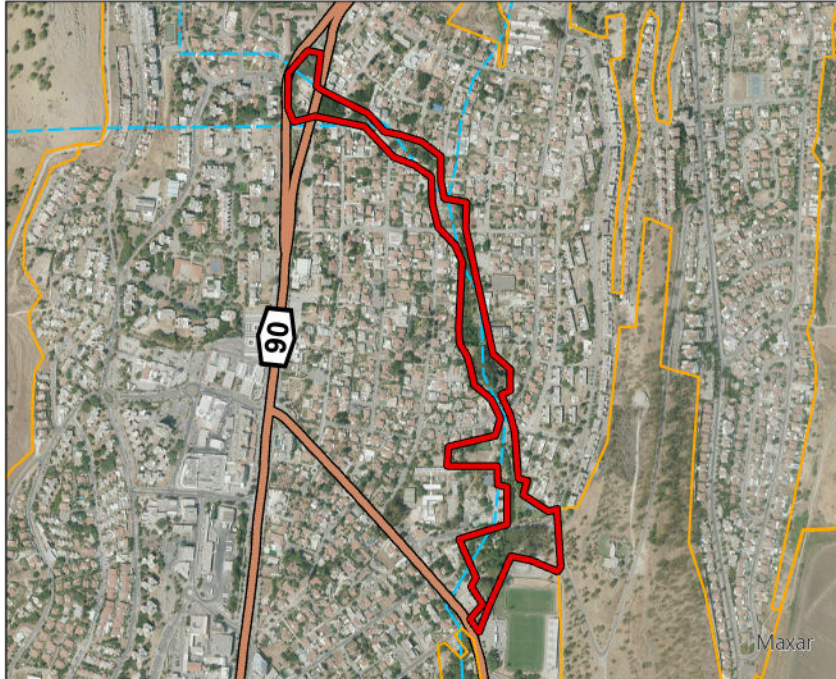

### מידע כללי:

|                  |   |
|------------------|---|
| <b>שטח:</b>      | 72.17 דונם.   |
| <b>מיקום:</b>    | בין כביש 90 מצפון וממערב לבין גבעת שחומית ואצטדיון הכדורגל מדרום וממזרח |
| <b>נגישות:</b>   | נגישות נוחה להולכי-רגל מכיוון פארק הזהב ומרחובות רבים בלב העיר          |
| <b>קישוריות:</b> | האתר נמצא ברצף עם אתר גבעת שחומית ומופרד מפארק הזהב בכביש 9779          |



### תיאור כללי:

נחל העובר בתווך הבנוי של העיר, כולל אזורים עם מופע טבעי, אזורים מטופחים, חורשות נטועות וגינות בצמחייה מקומית

### טופוגרפיה:

מישורית עד מתונה

### צומח:

פלג זורם כל השנה ולאורכו חישת קנים ואזורי גינות עירוני

### מיני דגל:

בת-ארכובית משונשנת, גומא ארוך, שנית גדולה

### מיני צומח "אדומים":

בת-ארכובית צמירה, גומא שופע, מילה סורית

### בעלי חיים:

חברת בעלי החיים מורכבת מקבוצות שונות דוגמת מיני יונקים, זוחלים, דו-חיים, עופות ופרפרים, כולל מינים שמתמחים בערוצי נחלים וצמחיית גדות, עם ריבוי יחסי במינים סתגלניים ומלווי אדם

### מיני דגל:

נוטרייה, צב-בצות, חרדון מצוי, צפרדע הנחלים, צטיה חלודית, נקדית הורדיים

# סקר תשתיות טבעיות ומפגעים סביבתיים - קריית שמונה

אתר מספר 17

## נחל עין זהב

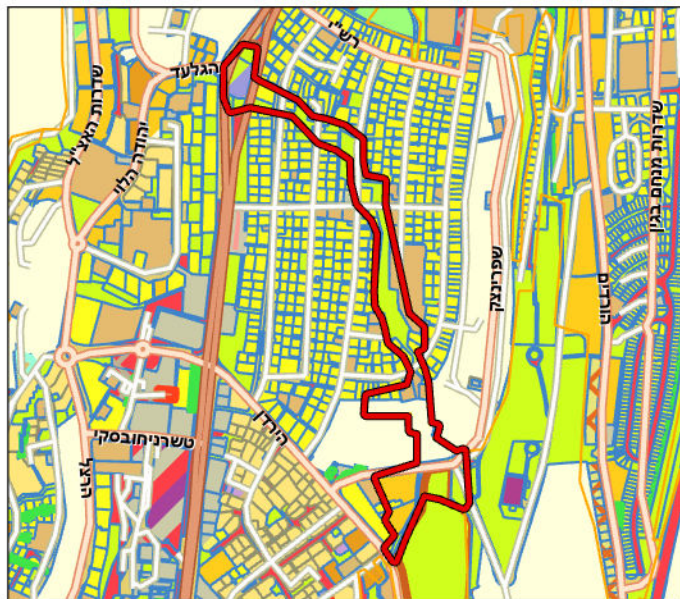

|                            |                   |                     |
|----------------------------|-------------------|---------------------|
| ספורט ונופש                | מגורים א          | דרך מאושרת          |
| שטח ציבורי פתוח            | מגורים ב          | דרך מוצעת           |
| שטח ציבורי פתוח ומתקנים הנ | מגורים ומסחר      | טיילת               |
|                            | נחל תעלה/מאגר מים | מבנים ומוסדות ציבור |

### תכניות מאושרות בשטח האתר:

רצף של שצ"פים לאורך האתר מצפון לדרום, מתקנים הנדסיים בצפון האתר, ספורט ונופש ומגורים בדרום האתר

### תכניות מתאר ארציות ומחוזיות:

תמ"א 1: נחל עין זהב, שטח בעל חשיבות גבוהה ובינונית להחדרה והעשרה של מי תהום.  
תמ"א 35/1: מרקם שמור משולב. תמ"מ 9/2:  
ישוב עירוני. תמ"מ 9/2: ישוב עירוני

### מקרא ייעודי הקרקע בשטח האתר:

### שימושי קרקע בפועל:

נחל עין זהב, גיבון עירוני, מתקני קליטת קהל, כביש 90

### תכניות עתידיות בשטח האתר:

מתוכנן שטח ציבורי פתוח לאורכו של נחל עין זהב וכן פיתוח נופי

### תשתיות קליטת קהל:

### מוסדות חינוך ותרבות:

אנדרטה, חנייה (סמוך לגבולות האתר מבחוץ, שתי חניות נוספות), גשר מעל הנחל לבית ספר רננים, מתקני שעשועים

גן ילדים: נרקיס, לילך, אילנות, ציון וגולן, בית ספר: רננים, גוונים והמגינים, אולפנית דרכא

### המלצות:

הקמת טיילת נופית מהמוצא העירוני של הנחל ועד החיבור לפארק הזהב לרווחת התושבים, שיקום הגדות עד כמה שניתן באמצעות שימוש בצמחיית גדות מקומית, הנגשת גישה במקומות בהם הסבך השתלט

# סקר תשתיות טבעיות ומפגעים סביבתיים - קריית שמונה

אתר מספר 17

נחל עין זהב

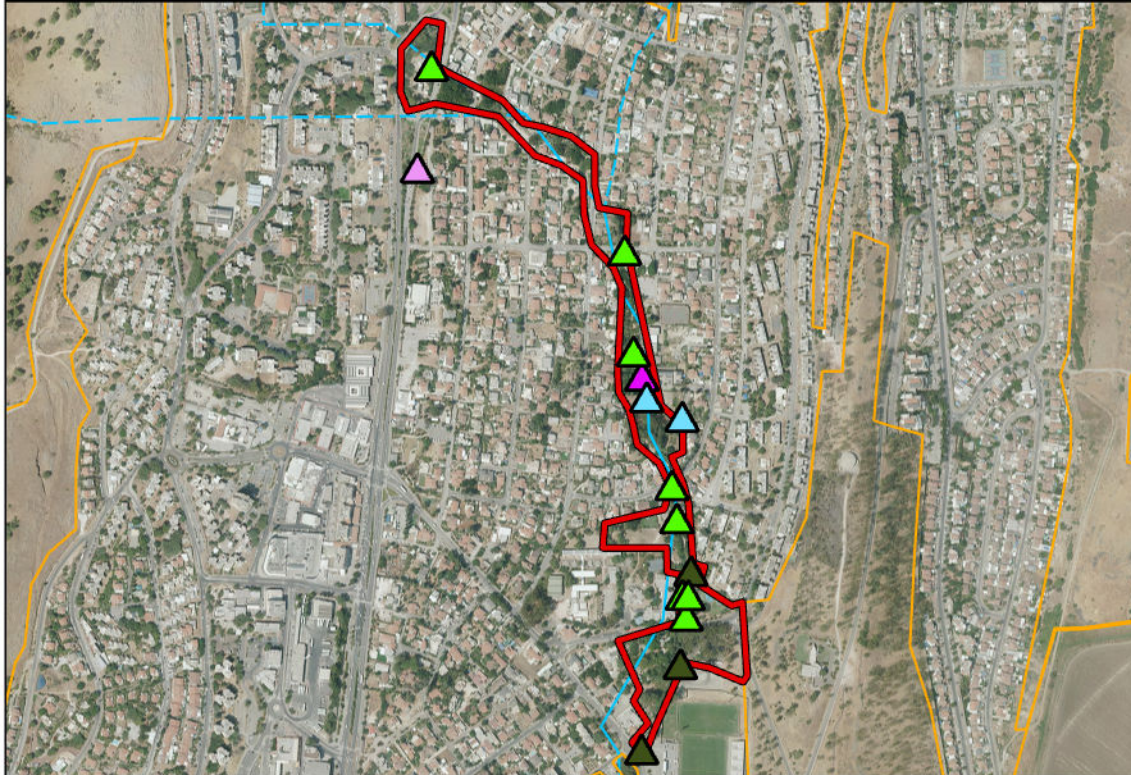

- ▲ מוקד מדורות
- ▲ גדר
- ▲ פסולת חקלאית
- ▲ אשפה
- ▲ צמחייה פולשת

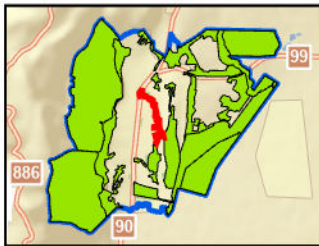

## מפגעים עיקריים בשטח האתר

צמחייה פולשת, אשפה

## מפגעי פסולת

**תיאור כללי:** מוקד קטן של גזם, מספר מוקדים קטנים של אשפה

**היקף:** 0.05 דונם - אחוז זניח מכלל שטח הפוליוגון

## צמחייה פולשת

**תיאור כללי:** ריכוז שיחים לצד הנחל של קיקיון מצוי וריכוז נוסף של שיטה כחלחלה בכיכר המעיין. בנוסף, מוקדים קטנים פזורים של אזורי צמחייה פולשת, דודוניה דביקה וקליסטמון הנצרים (במוקד יחיד)

**מס' מוקדים:** שמונה **היקף:** 0.525 דונם

## מפגעים נוספים

מוקד מדורות, גדר (מחוץ לאתר) אשר חוסמת גישה הולכי רגל ומאריכה מאוד את הדרך לאתר

## המלצות

ביעור צמחייה פולשת, פתיחת מעבר בגדר אשר יקצר משמעותית את הדרך לנחל, איסור הדלקת אש לצד גדות הנחל

# סקר תשתיות טבעיות ומפגעים סביבתיים- קריית שמונה

אתר מספר 17

נחל עין זהב



מראה כללי



תלתן זוחל



אשבל הביצה



שלדג לבן-חזה



מלקחית נהרות



קליסטמון הנצרים - מין פולש



# סקר תשתיות טבעיות ומפגעים סביבתיים - קריית שמונה

אתר מספר 17

נחל עין זהב

רשימת בעלי החיים שנצפו באתר

| שם מדעי                   | סטטוס                    | שם המין          | דו-חיים |
|---------------------------|--------------------------|------------------|---------|
| Rana ridibunda ridibunda  | לא בסיכון                | צפרדע הנחלים     | 1       |
| <b>זוחלים</b>             |                          |                  |         |
| Laudakia stellio          | לא בסיכון                | חרדון מצוי       | 1       |
| Mauremys caspica rivulata | לא בסיכון                | צב-בצות          | 2       |
| <b>יונקים</b>             |                          |                  |         |
| Myocastor coypus          | לא בסיכון                | נוטרייה          | 1       |
| <b>עופות</b>              |                          |                  |         |
| Erithacus rubecula        | לא הוערך/לא מקנן באזורנו | אדום-חזה         | 1       |
| Ardea cinerea             | נכחד כמקנן באזורנו       | אנפה אפורה       | 2       |
| Bubulcus ibis             | לא בסיכון                | אנפית בקר        | 3       |
| Ixobrychos minutus        | לא בסיכון                | אנפית גמדית      | 4       |
| Ardeola ralloides         | קרוב לסיכון              | אנפית סוף        | 5       |
| Nycticorax nycticorax     | לא בסיכון                | אנפת לילה        | 6       |
| Pycnonotus xanthopygos    | לא בסיכון                | בולבול ממושקף    | 7       |
| Falco tinnunculus         | לא בסיכון                | בז מצוי          | 8       |
| Actitis hypoleucos        | לא הוערך/לא מקנן באזורנו | ביצנית לבנת-בטן  | 9       |
| Tringa ochropus           | לא הוערך/לא מקנן באזורנו | ביצנית שחורת-כנף | 10      |
| Anas platyrhynchos        | לא בסיכון                | ברכיה            | 11      |
| Emberiza hortulana        | עתידו בסכנה              | גיבתון גנים      | 12      |
| Saxicola rubicola         | לא הוערך/לא מקנן באזורנו | דוחל שחור-גרונן  | 13      |
| Upupa epops               | לא בסיכון                | דוכיפת           | 14      |
| Passer domesticus         | לא בסיכון                | דרור הבית        | 15      |
| Passer hispaniolensis     | לא בסיכון                | דרור ספרדי       | 16      |
| Psittacula krameri        | מין פולש                 | דררה             | 17      |
| Oriolus oriolus           | עתידו בסכנה              | זהבן מחלל        | 18      |
| Luscinia megarhynchos     | קרוב לסיכון              | זמיר הירדן       | 19      |
| Luscinia luscinia         | לא הוערך/לא מקנן באזורנו | זמיר מנומר       | 20      |
| Sturnus vulgaris          | לא הוערך/לא מקנן באזורנו | זרזיר מצוי       | 21      |
| Alectoris chukar          | לא בסיכון                | חוגלת סלעים      | 22      |
| Carduelis carduelis       | לא בסיכון                | חוחית            | 23      |
| Muscicapa striata         | עתידו בסכנה              | חטפית אפורה      | 24      |
| Phoenicurus ochruros      | קרוב לסיכון              | חכלילית סלעים    | 25      |
| Phoenicurus phoenicurus   | לא הוערך/לא מקנן באזורנו | חכלילית עצים     | 26      |
| Lanius collurio           | עתידו בסכנה              | חנקן אדום-גב     | 27      |
| Lanius nubicus            | לא בסיכון                | חנקן נובי        | 28      |
| Locustella luscinioides   | נכחד כמקנן באזורנו       | חרגולן זמירי     | 29      |
| Delichon urbicum          | לא בסיכון                | טסית בתים        | 30      |
| Columba livia domestica   | לא בסיכון                | יונת הבית        | 31      |
| Parus major               | לא בסיכון                | ירגזי מצוי       | 32      |
| Carduelis chloris         | לא בסיכון                | ירקון            | 33      |
| Luscinia svecica          | לא הוערך/לא מקנן באזורנו | כחול-חזה         | 34      |
| Egretta garzetta          | קרוב לסיכון              | לבנית קטנה       | 35      |
| Plegadis falcinellus      | לא בסיכון                | מגלן חום         | 36      |
| Acridotheres tristis      | מין פולש                 | מיינה מצויה      | 37      |
| Motacilla cinerea         | לא הוערך/לא מקנן באזורנו | נחליאלי זנבתן    | 38      |
| Motacilla alba            | עתידו בסכנה              | נחליאלי לבן      | 39      |

# סקר תשתיות טבעיות ומפגעים סביבתיים - קריית שמונה

אתר מספר 17

נחל עין זהב

רשימת בעלי החיים שנצפו באתר

| שם מדעי                        | סטטוס                    | שם המין          |    |
|--------------------------------|--------------------------|------------------|----|
| Accipiter nisus                | לא בסיכון                | נץ מצוי          | 40 |
| Dendrocopos syriacus           | לא בסיכון                | נקר סורי         | 41 |
| Sylvia borin                   | לא הוערך/לא מקנן באזורנו | סבכי אפור        | 42 |
| Sylvia hortensis               | חסר מידה                 | סבכי חורש        | 43 |
| Sylvia curruca                 | לא בסיכון                | סבכי טוחנים      | 44 |
| Sylvia communis                | קרוב לסיכון              | סבכי קוצים       | 45 |
| Sylvia atricapilla             | חסר מידה                 | סבכי שחור-כיפה   | 46 |
| Sylvia melanocephala           | לא בסיכון                | סבכי שחור-ראש    | 47 |
| Gallinula chloropus            | לא בסיכון                | סופית            | 48 |
| Apus apus                      | חסר מידה                 | סיס חומות        | 49 |
| Hoplopterus spinosus           | לא בסיכון                | סיקסק            | 50 |
| Hirundo duarica                | לא בסיכון                | סנונית מערות     | 51 |
| Hirundo rustica                | לא בסיכון                | סנונית רפתות     | 52 |
| Corvus corone                  | לא בסיכון                | עורב אפור        | 53 |
| Corvus frugilegus              | לא הוערך/לא מקנן באזורנו | עורב מזרע        | 54 |
| Garrulus glandarius            | לא בסיכון                | עורבני שחור-כיפה | 55 |
| Phylloscopus trochilus         | לא הוערך/לא מקנן באזורנו | עלווית אפורה     | 56 |
| Phylloscopus collybita         | עתידו בסכנה              | עלווית חורף      | 57 |
| Phylloscopus bonelli           | קרוב לסיכון              | עלווית לבנת-בטן  | 58 |
| Anthus trivialis               | לא הוערך/לא מקנן באזורנו | פפיון עצים       | 59 |
| Fringilla coelebs              | לא הוערך/לא מקנן באזורנו | פרוש מצוי        | 60 |
| Ceryle rudis                   | לא בסיכון                | פרפור עקוד       | 61 |
| Prinia gracilis                | לא בסיכון                | פשוש             | 62 |
| Cinnyris osea                  | לא בסיכון                | צופית בוהקת      | 63 |
| Streptoplia sengalensis        | לא בסיכון                | צוצלת            | 64 |
| Cettia cetti                   | לא בסיכון                | צטיה חלודית      | 65 |
| Corvus monedula                | לא בסיכון                | קאק              | 66 |
| Phalacrocorax pygmeus          | לא בסיכון                | קורמורן גמדי     | 67 |
| Turdus philomelos              | לא הוערך/לא מקנן באזורנו | קיכלי רונן       | 68 |
| Acrocephalus schoenobaenus     | לא הוערך/לא מקנן באזורנו | קנית פסים        | 69 |
| Acrocephalus scirpaceus        | לא בסיכון                | קנית קטנה        | 70 |
| Rallus aquaticus               | לא הוערך/לא מקנן באזורנו | רלית המים        | 71 |
| Turdus merula                  | לא בסיכון                | שחרור            | 72 |
| Hippolais pallida              | לא בסיכון                | שיחנית קטנה      | 73 |
| Alcedo atthis                  | לא הוערך/לא מקנן באזורנו | שלדג גמדי        | 74 |
| Halcyon smyrnensis             | קרוב לסיכון              | שלדג לבן-חזה     | 75 |
| Otus scops                     | לא בסיכון                | שעיר מצוי        | 76 |
| Streptopelia turtur            | קרוב לסיכון              | תור מצוי         | 77 |
| Streptopelia decaocto          | לא בסיכון                | תור צווארון      | 78 |
| <b>פרפרים</b>                  |                          |                  |    |
| Carcharodus alceae             | לא בסיכון                | אפורית החלמית    | 1  |
| Danaus chrysippus chrysippus   | לא בסיכון                | דנאית הדורה      | 2  |
| Colotis (Madais) fausta fausta | לא בסיכון                | דרומי הצלף       | 3  |
| Catopsilia florella            | לא בסיכון                | הגרן הסנא        | 4  |
| Pelopidas thrax thrax          | לא בסיכון                | הספרית הדוחן     | 5  |
| Gegenes pumilio                | לא בסיכון                | הספרית שחורה     | 6  |
| Papilio machaon syriacus       | לא בסיכון                | זנב-סנונית נאה   | 7  |

# סקר תשתיות טבעיות ומפגעים סביבתיים - קריית שמונה

אתר מספר 17

נחל עין זהב

רשימת בעלי החיים שנצפו באתר

| שם מדעי                                  | סטטוס     | שם המין           |    |
|--|-----------|-------------------|----|
| <i>Lasiommata maera</i>                  | לא בסיכון | חומית היבלית      | 8  |
| <i>Euchloe ausonia melisande</i>         | לא בסיכון | ירוק-כנף טלוא     | 9  |
| <i>Euchloe belemia belemia</i>           | לא בסיכון | ירוק-כנף מפוספס   | 10 |
| <i>Leptotes pirithous</i>                | לא בסיכון | כחלון האספסת      | 11 |
| <i>Lampides boeticus</i>                 | לא בסיכון | כחלון האפון       | 12 |
| <i>Azonus jesus</i>                      | לא בסיכון | כחלון הינבוט      | 13 |
| <i>Zizeeria karsandra</i>                | לא בסיכון | כחלון הקוטב       | 14 |
| <i>Luthrodes galba</i>                   | לא בסיכון | כחליל הקטנית      | 15 |
| <i>Deudorix livia</i>                    | לא בסיכון | כחליל הרימון      | 16 |
| <i>Polyommatus icarus zelleri</i>        | לא בסיכון | כחליל השברק       | 17 |
| <i>Anthocharis cardamines</i>            | לא בסיכון | כתום-כנף המצלתיים | 18 |
| <i>Pieris brassicae catoleuca</i>        | לא בסיכון | לבנין הכרוב       | 19 |
| <i>Pieris (Artogeia) rapae leucosoma</i> | לא בסיכון | לבנין הצנון       | 20 |
| <i>Pontia daplidice daplidice</i>        | לא בסיכון | לבנין הרכפה       | 21 |
| <i>Belenois aurota</i>                   | לא בסיכון | לבנין משויש       | 22 |
| <i>Gonepteryx cleopatra</i>              | לא בסיכון | לימוני האשחר      | 23 |
| <i>Lycaena thersamon</i>                 | לא בסיכון | נחשתן החומעה      | 24 |
| <i>Vanessa cardui</i>                    | לא בסיכון | נימפית החורשף     | 25 |
| <i>Vanessa atalanta atalanta</i>         | לא בסיכון | נימפית הטרפד      | 26 |
| <i>Spialia orbifer</i>                   | לא בסיכון | נקדית הוורדיים    | 27 |
| <i>Maniola telmessia telmessia</i>       | לא בסיכון | סטירית פקוחה      | 28 |
| <i>Colias croceus</i>                    | לא בסיכון | צהבוני התלתן      | 29 |

# סקר תשתיות טבעיות ומפגעים סביבתיים - קריית שמונה

אתר מספר 17

## נחל עין זהב

### רשימת מיני צומח

| שם הצמח                | שם מדעי                         | שכיחות                     | סטטוס | אנדמיות |
|------------------------|---------------------------------|----------------------------|-------|---------|
| 1. אזדרכת מצויה        | <i>Melia azedarach</i>          |                            | פולש  |         |
| 2. אזנב מצוי           | <i>Urospermum picroides</i>     | נפוץ                       |       |         |
| 3. אלה ארץ-ישראלית     | <i>Pistacia palaestina</i>      | נפוץ                       | מוגן  |         |
| 4. אמיתה גדולה         | <i>Ammi majus</i>               | נפוץ                       |       |         |
| 5. אסתר מרצעני         | <i>Aster subulatus</i>          |                            | זר    |         |
| 6. אקליפטוס המקור      | <i>Eucalyptus camaldulensis</i> |                            | פולש  |         |
| 7. אשבל הביצה          | <i>Stachys viticina</i>         | תדיר                       |       |         |
| 8. אשחר רחב-עלים       | <i>Rhamnus alaternus</i>        | תדיר                       | מוגן  |         |
| 9. בקיה תרבותית        | <i>Vicia sativa</i>             | נפוץ                       |       |         |
| 10. בקיית הביצות       | <i>Vicia galeata</i>            | תדיר                       |       |         |
| 11. בקיית הכלאיים      | <i>Vicia hybrida</i>            | מצוי                       |       |         |
| 12. ברומית ספרדית      | <i>Bromus madritensis</i>       | מצוי                       |       |         |
| 13. בת-ארכובית משונשנת | <i>Persicaria decipiens</i>     | תדיר                       |       |         |
| 14. בת-ארכובית צמירה   | <i>Persicaria lanigera</i>      | נדיר מאוד, מין בסכנת הכחדה |       |         |
| 15. גדילן מצוי         | <i>Silybum marianum</i>         | נפוץ                       |       |         |
| 16. גומא ארוך          | <i>Cyperus longus</i>           | נפוץ                       |       |         |
| 17. גומא חלקלק         | <i>Cyperus laevigatus</i>       | תדיר                       |       |         |
| 18. גומא צפוף          | <i>Cyperus alopecuroides</i>    | נדיר למדי                  |       |         |
| 19. גומא שופע          | <i>Cyperus dives</i>            | נדיר                       |       |         |
| 20. גזיר המפרקים       | <i>Torilis nodosa</i>           | מצוי                       |       |         |
| 21. גזר זהוב           | <i>Daucus aureus</i>            | נפוץ                       |       |         |
| 22. גרגר הנחלים        | <i>Nasturtium officinale</i>    | מצוי                       |       |         |
| 23. גרניון הארגמן      | <i>Geranium robertianum</i>     | מצוי                       |       |         |
| 24. דבקה זיפנית        | <i>Galium aparine</i>           | מצוי                       |       |         |
| 25. דבשה בלתי מזוהה    | <i>Melilotus sp.</i>            | אין נתון                   |       |         |
| 26. דבשה לבנה          | <i>Melilotus albus</i>          | מצוי                       |       |         |
| 27. דגנין מצוי         | <i>Rostraria cristata</i>       | נפוץ                       |       |         |
| 28. דודוניה דביקה      | <i>Dodonaea viscosa</i>         |                            | פולש  |         |
| 29. דו-שן שעיר         | <i>Bidens pilosa</i>            |                            | פולש  |         |
| 30. הרדוף הנחלים       | <i>Nerium oleander</i>          | תדיר                       |       |         |
| 31. ושינגטוניה חסונה   | <i>Washingtonia robusta</i>     |                            | פולש  |         |
| 32. זית אירופי         | <i>Olea europaea</i>            | תדיר                       |       |         |
| 33. חטמית קירחת        | <i>Alcea dissecta</i>           | תדיר                       |       |         |
| 34. חלמית בלתי מזוהה   | <i>Malva sp.</i>                | אין נתון                   |       |         |
| 35. חמצץ נטוי          | <i>Oxalis pes-caprae</i>        |                            | פולש  |         |
| 36. חפורית מצויה       | <i>Phalaris brachystachys</i>   | מצוי                       |       |         |
| 37. חרדל לבן           | <i>Sinapis alba</i>             | נפוץ                       |       |         |
| 38. טיון דביק          | <i>Dittrichia viscosa</i>       | נפוץ                       |       |         |
| 39. יבלית מצויה        | <i>Cynodon dactylon</i>         | נפוץ                       |       |         |
| 40. ילקוט הרועים       | <i>Capsella bursa-pastoris</i>  | נפוץ                       |       |         |
| 41. כוכבית חיורת       | <i>Stellaria pallida</i>        | נדיר למדי                  |       |         |
| 42. כרבה ספרדית        | <i>Crambe hispanica</i>         | תדיר                       |       |         |
| 43. כריך שחום          | <i>Carex otrubae</i>            | תדיר                       |       |         |
| 44. כרפס הביצות        | <i>Apium nodiflorum</i>         | תדיר                       |       |         |

# סקר תשתיות טבעיות ומפגעים סביבתיים - קריית שמונה

אתר מספר 17

## נחל עין זהב

### רשימת מיני צומח

| שם הצמח | שם מדעי                 | שכיחות   | סטטוס | אנדמיות |
|---------|-------------------------|----------|-------|---------|
| .45     | Parietaria judaica      | מצוי     |       |         |
| .46     | Parietaria lusitanica   | מצוי     |       |         |
| .47     | Arum hygrophilum        | תדיר     |       |         |
| .48     | Plantago lanceolata     | מצוי     |       |         |
| .49     | Cynoglossum creticum    | מצוי     |       |         |
| .50     | Fraxinus syriaca        | נדיר     | מוגן  |         |
| .51     | Melissa officinalis     | תדיר     |       |         |
| .52     | Lavatera trimestris     | תדיר     |       |         |
| .53     | Lavatera cretica        | מצוי     |       |         |
| .54     | Erodium malacoides      | נפוץ     |       |         |
| .55     | Mercurialis annua       | תדיר     |       |         |
| .56     | Ranunculus scandicinus  | מצוי     |       |         |
| .57     | Crepis palaestina       | מצוי     |       |         |
| .58     | Crepis aspera           | נפוץ     |       |         |
| .59     | Mentha longifolia       | מצוי     |       |         |
| .60     | Senecio vernalis        | נפוץ     |       |         |
| .61     | Solanum villosum        | מצוי     |       |         |
| .62     | Typha domingensis       | תדיר     |       |         |
| .63     | Catapodium rigidum      | נפוץ     |       |         |
| .64     | Poa infirma             | תדיר     |       |         |
| .65     | Beta vulgaris           | מצוי     |       |         |
| .66     | Polypogon monspeliensis | מצוי     |       |         |
| .67     | Cichorium endivia       | נפוץ     |       |         |
| .68     | Salix acmophylla        | מצוי     | מוגן  |         |
| .69     | Fumaria capreolata      | תדיר     |       |         |
| .70     | Rubus sanguineus        | מצוי     |       |         |
| .71     | Ficus microcarpa        |          | פולש  |         |
| .72     | Ficus carica            | נפוץ     |       |         |
| .73     | Pluchea dioscoridis     | נפוץ     |       |         |
| .74     | Calendula arvensis      | נפוץ     |       |         |
| .75     | Capparis zoharyi        | מצוי     |       |         |
| .76     | Conyza bonariensis      |          | פולש  |         |
| .77     | Ricinus communis        |          | פולש  |         |
| .78     | Callistemon viminalis   |          | פולש  |         |
| .79     | Phragmites australis    | נפוץ     |       |         |
| .80     | Carduus argentatus      | נפוץ     |       |         |
| .81     | Cerastium glomeratum    | נפוץ     |       |         |
| .82     | Ononis alopecuroides    | תדיר     |       |         |
| .83     | Coronopus didymus       |          | פולש  |         |
| .84     | Avena sterilis          | נפוץ     |       |         |
| .85     | Ziziphus lotus          | נפוץ     | מוגן  |         |
| .86     | Vitex agnus-castus      | תדיר     | מוגן  |         |
| .87     | Acacia horrida          | אין נתון |       |         |
| .88     | Lythrum salicaria       | נפוץ     |       |         |
| .89     | Hordeum glaucum         | נפוץ     |       |         |

## סקר תשתיות טבעיות ומפגעים סביבתיים - קריית שמונה

אתר מספר 17

### נחל עין זהב

#### רשימת מיני צומח

| שם הצמח              | שם מדעי                | שכיחות   | סטטוס | אנדמיות |
|----------------------|------------------------|----------|-------|---------|
| .90 שרעול ארץ-ישראלי | Bituminaria palaestina |          |       |         |
| .91 תות שחור         | Morus nigra            | אין נתון |       |         |
| .92 תלתן האלמוות     | Trifolium argutum      | מצוי     |       |         |
| .93 תלתן הקצף        | Trifolium spumosum     | תדיר     |       |         |
| .94 תלתן זוחל        | Trifolium repens       | תדיר     |       |         |
| .95 תמר מצוי         | Phoenix dactylifera    | תדיר     | מוגן  |         |

## סקר תשתיות טבעיות ומפגעים סביבתיים- קריית שמונה

אתר מספר 18

### גבעת שחומית

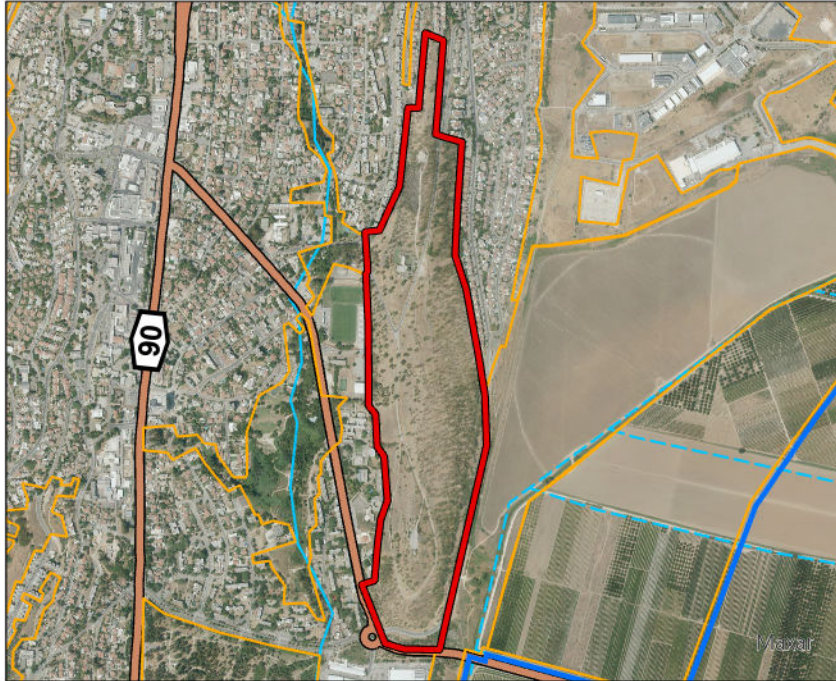

#### מידע כללי:

|                  |   |
|------------------|---|
| <b>שטח:</b>      | 403.23 דונם.  |
| <b>מיקום:</b>    | בין רחובות הוורדים, גבעת שחומית וחצב  |
| <b>נגישות:</b>   | נגישות נוחה לרכב לראש הגבעה מהרחובות 'גבעת שחומית' ו'חצב'   |
| <b>קישוריות:</b> | האתר נמצא ברצף עם נחל עין זהב ופארק נרקיס (שחומית עליון), ומופרד מאתר מזרח קריית שמונה על-ידי הכביש של רחוב הוורדים |



#### תיאור כללי:

גבעה ארוכה ונישאת הצופה אל העיר עם מסלעות בזלת, שטחים עשבוניים עם אתרי פריחה, חורשות אקליפטוס וגינון בצמחייה מקומית

#### טופוגרפיה:

מתונה עד תלולה

#### צומח:

חורשת אקליפטוסים בצפיפות משתנה. בצל האקליפטוסים יש עשבוניים בני-חלוף

#### מיני צומח "אדומים":

לא תועדו מינים 'אדומים'

#### מיני דגל:

חצב מצוי, כלנית מצויה, תורמוס ההרים

#### בעלי חיים:

חברת בעלי החיים מורכבת מקבוצות שונות דוגמת מיני יונקים, זוחלים, עופות ופרפרים, כולל מינים שמתמחים בשטחים פתוחים, מצבורי סלעים וחורשות, עם ריבוי יחסי במינים סתגלניים ומלווי אדם

#### מיני דגל:

תן זהוב, שפן סלעים, נחושית עינונית, מניפנית גלילית, חוגלת סלעים, נימפית הסרפד

# סקר תשתיות טבעיות ומפגעים סביבתיים - קריית שמונה

אתר מספר 18

## גבעת שחומית

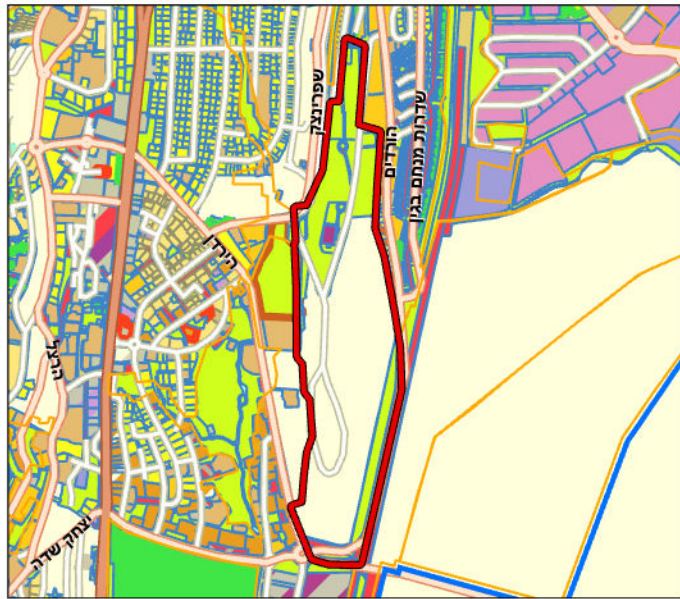

שטח ציבורי פתוח  
תעסוקה

מגורים מיוחד  
מסחר  
ספורט ונופש  
שביל

מקרא ייעודי הקרקע  
בשטח האתר:

דרך מאושרת  
דרך מוצעת  
מבנים ומוסדות ציבור  
מגורים ב

**תכניות מאושרות בשטח האתר:**

שצ"פ גדול ומשמעותי, דרכים ותעסוקה

**תכניות מתאר ארציות ומחוזיות:**

תמ"א 1: שטח בעל חשיבות גבוהה ובינונית להחדרה והעשרה של מי תהום. נמצא סמוך למפגש נחלים. תמ"א 35/1: מרקם שמור משולב. תמ"מ 9/2: ישוב עירוני

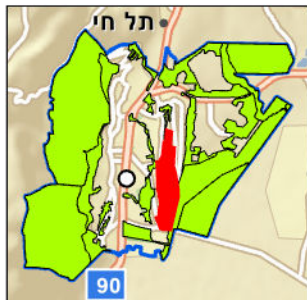

**שימושי קרקע בפועל:**

שטחים פתוחים, חורשת אקליפטוסים, מתקני קליטת קהל

**תכניות עתידיות בשטח האתר:**

בגבעת שחומית מתוכנן פיתוח נופי בלבד

**תשתיות קליטת קהל:**

**מוסדות חינוך ותרבות:**

פינת צל, ספסלים, בריכת מים מגודרת, אנדרטת תורמי קק"ל

בית-ספר: דנציגר, גני ילדים: וורדים, ראשונים, אביב ואורן, אולפנית דרכא

**המלצות:**





יצירת שביל הליכה רגלי צר (לא שביל אופניים) במדרונות, שיתוכן בשיפועים מתונים וינגיש לציבור את פריחת הכלניות באתר, פיתוח תצפית נופית

# סקר תשתיות טבעיות ומפגעים סביבתיים - קריית שמונה

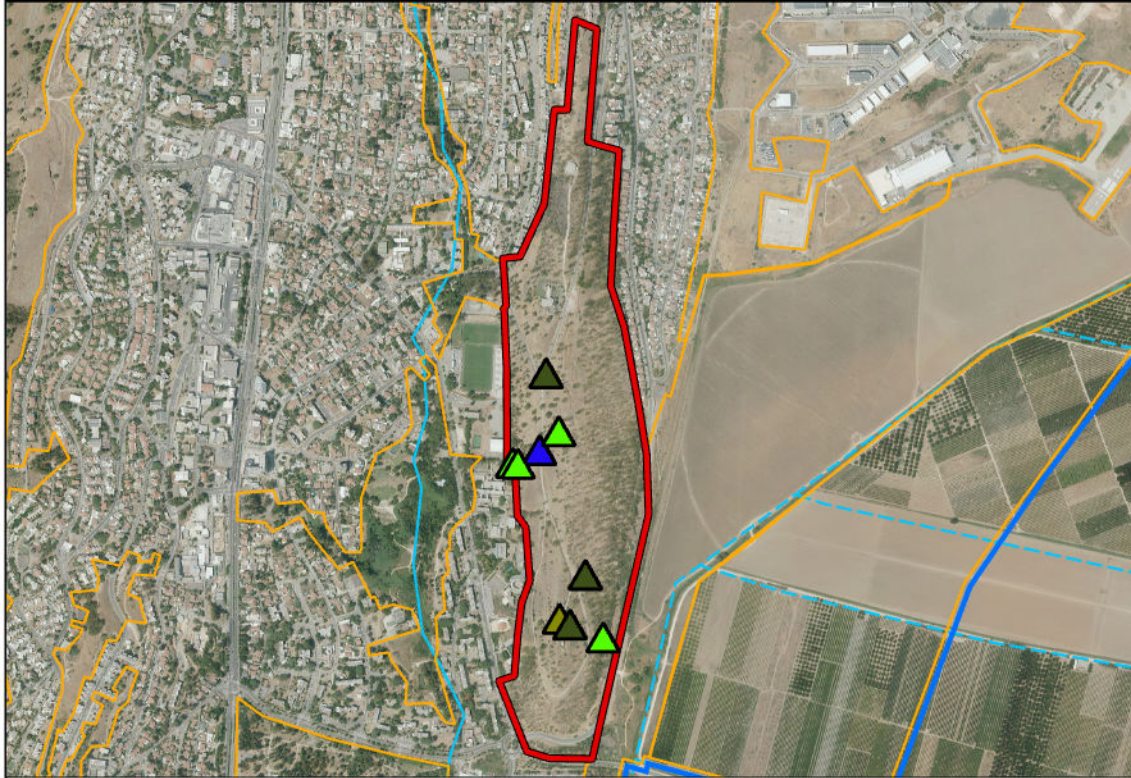
אתר מספר 18

גבעת שחומית



-  פחים פתוחים
-  פסולת מסוכנת
-  אשפה
-  צמחייה פולשת

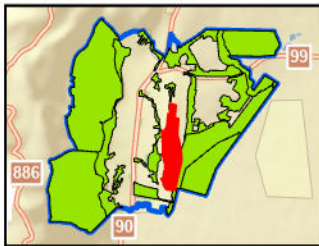

## מפגעים עיקריים בשטח האתר

צמחייה פולשת, אשפה

## מפגעי פסולת

**תיאור כללי:** אשפה - זרוקה במורד הגבעה, מדרון זרוע פסולת (בפרט בקבוקי אלכוהול), מכולת אשפה פתוחה מלאה בזבל. בנוסף, ריכוז קטן של סוללות ביתיות משמשות

**היקף:** 0.116 דונם - אחוז זניח מכלל שטח הפוליוגון

## צמחייה פולשת

**תיאור כללי:** רצועה גדולה לאורך הכביש של שיטה כחלחלה (ומוקד קטן נוסף). כמו כן מרבד גדול של חמציץ נטוי (ועוד מוקד קטן)

**מס' מוקדים:** ארבעה **היקף:** 1.520 דונם

## מפגעים נוספים

לא נמצאו מפגעים נוספים

## המלצות

ביעור צמחייה פולשת, איסוף הפסולת, החלפת מכולת האשפה הפתוחה בפח מוטמן/חסין נבירה

# סקר תשתיות טבעיות ומפגעים סביבתיים- קריית שמונה

אתר מספר 18

גבעת שחומית



מראה כללי



זנב-סנונית נאה

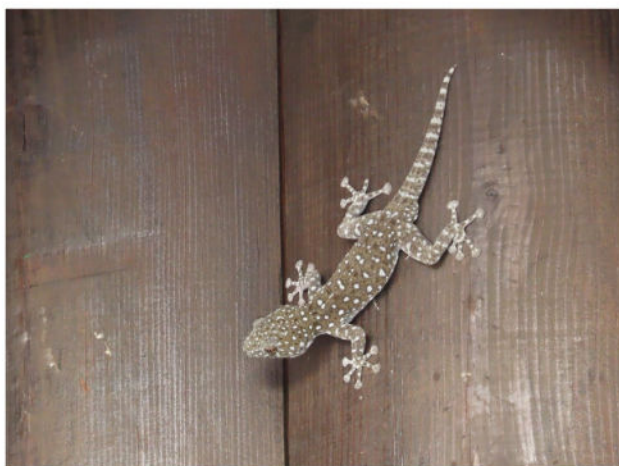

מניפנית גלילית

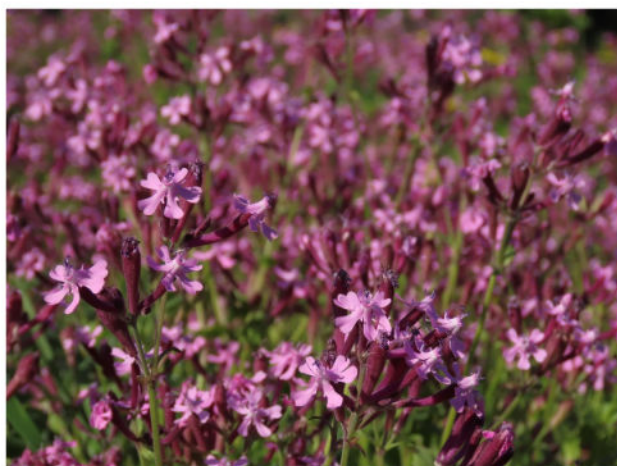

ציפורנית מצרית



צהרון מצוי



מכולת אשפה פתוחה מלאה בזבל

## סקר תשתיות טבעיות ומפגעים סביבתיים - קריית שמונה

אתר מספר 18

### גבעת שחומית

| ממצאים                   | פירוט   |
|--------------------------|---|
| 1. מבנה ישן              | תעלות בטון, שרידי מוצב צבאי   |
| 2. גיבון בצמחייה מקומית  | שקד מצוי  |
| 3. צמח ייחודי            | שיזף השיח   |
| 4. אתר פריחה             | רקפת מצויה, כלנית מצויה, ציפורנית מצרית – מרבד צבעוני                       |
| 5. אתר פריחה             | חצב מצוי – ריכוז גיאופיטים - מאות פרטים                                     |
| 6. עץ בולט/ מיוחד        | תמר מצוי – גובה 3 מטרים   |
| 7. אתר פריחה             | כלנית מצויה – ריכוז עשרות אלפי גיאופיטים                                    |
| 8. צמח ייחודי            | דם-המכבים האדום – ריכוז עשרות צמחים   |
| 9. אתר פריחה             | רקפת מצויה, כלנית מצויה, ציפורנית מצרית – מרבדי פריחה עונתית                |
| 10. צמח ייחודי           | אחילוף הגליל  |
| 11. אתר פריחה            | רקפת מצויה, חצב מצוי  |
| 12. אתר פריחה            | תורמוס צר-עלים – ריכוז עשרות צמחים  |
| 13. עץ בולט/ מיוחד       | אלון התבור – עץ וותיק   |
| 14. אתר פריחה            | תורמוס ההרים  |
| 15. אתר פריחה            | חצב מצוי – עשרות  |
| 16. גיבון בצמחייה מקומית | כליל החורש – ריכוז עצים לאורך הכביש   |
| 17. אתר צפרות            | עגור אפור, חסידה לבנה, עיט חורש – אתר תצפית מומלץ לתצפית בנדידת עופות דואים |
| 18. מבנה ישן             | מגדל תצפית, השימוש בו אסור למבקרים  |
| 19. מבנה ישן             | מוצב ישן ותעלות קשר   |
| 20. צמח ייחודי           | שקד קטן-עלים  |
| 21. אתר פריחה            | תורמוס ההרים – מרבד מאות פרטים  |
| 22. גיבון בצמחייה מקומית | אלה אטלנטית, אלון התבור – חורשה נטועה                                       |
| 23. גיבון בצמחייה מקומית | אלון התבור, אלה אטלנטית – חורשה   |

# סקר תשתיות טבעיות ומפגעים סביבתיים - קריית שמונה

אתר מספר 18

גבעת שחומית

פירוט

ממצאים

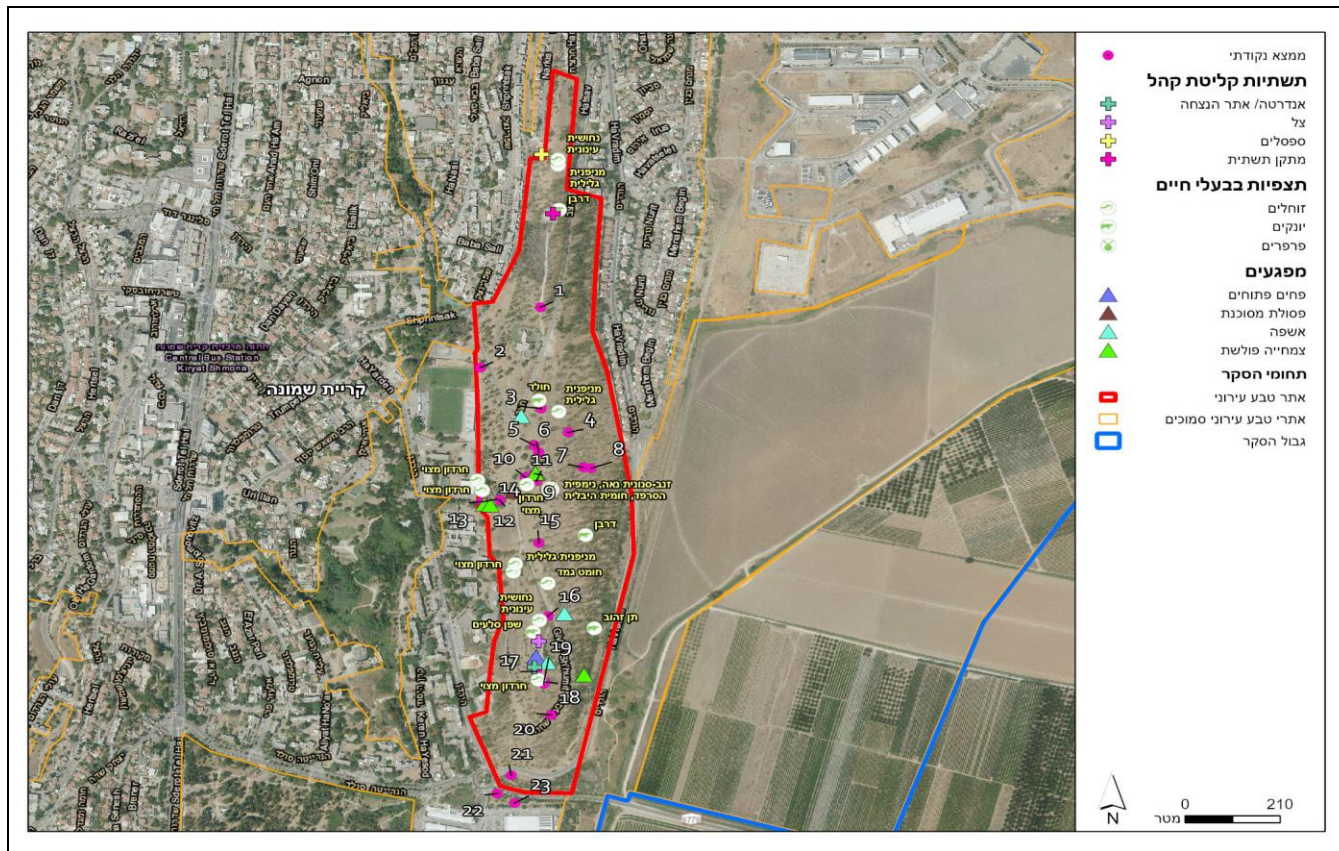

# סקר תשתיות טבעיות ומפגעים סביבתיים - קריית שמונה

אתר מספר 18

## גבעת שחומית

רשימת בעלי החיים שנצפו באתר

| שם מדעי                 | סטטוס                    | שם המין          |    |
|-------------------------|--------------------------|------------------|----|
| <b>זוחלים</b>           |                          |                  |    |
| Ablepharus rueppellii   | לא בסיכון                | חומט גמד         | 1  |
| Laudakia stellio        | לא בסיכון                | חרדון מצוי       | 2  |
| Ptyodactylus puiseuxi   | לא בסיכון                | מניפנית גלילית   | 3  |
| Chalcides ocellatus     | לא בסיכון                | נחושית עינונית   | 4  |
| <b>יונקים</b>           |                          |                  |    |
| Hystrix indica          | לא בסיכון                | דרבן             | 1  |
| Spalax leucodon         | לא בסיכון                | חולד             | 2  |
| Procapra capensis       | לא בסיכון                | שפן סלעים        | 3  |
| Canis aureus            | לא בסיכון                | תן זהוב          | 4  |
| <b>עופות</b>            |                          |                  |    |
| Erithacus rubecula      | לא הוערך/לא מקנן באזורנו | אדום-חזה         | 1  |
| Pernis apivorus         | לא הוערך/לא מקנן באזורנו | איית צרעים       | 2  |
| Bubulcus ibis           | לא בסיכון                | אנפית בקר        | 3  |
| Pycnonotus xanthopygos  | לא בסיכון                | בולבול ממושקף    | 4  |
| Falco naumanni          | קרוב לסיכון              | בז אדום          | 5  |
| Falco tinnunculus       | לא בסיכון                | בז מצוי          | 6  |
| Falco peregrinus        | בסכנת הכחדה חמורה        | בז נודד          | 7  |
| Falco subbuteo          | בסכנת הכחדה              | בז עצים          | 8  |
| Serinus serinus         | לא בסיכון                | בזבז אירופי      | 9  |
| Emberiza caesia         | עתידו בסכנה              | גיבתון אדום-מקור | 10 |
| Emberiza hortulana      | עתידו בסכנה              | גיבתון גנים      | 11 |
| Miliaria calandra       | לא בסיכון                | גיבתון עירוני    | 12 |
| Elanus caeruleus        | לא הוערך/לא מקנן באזורנו | דאה שחורת-כתף    | 13 |
| Saxicola rubetra        | לא הוערך/לא מקנן באזורנו | דוחל חום-גרון    | 14 |
| Saxicola rubicola       | לא הוערך/לא מקנן באזורנו | דוחל שחור-גרון   | 15 |
| Upupa epops             | לא בסיכון                | דוכיפת           | 16 |
| Milvus migrans          | נכחד כמקנן באזורנו       | דיה שחורה        | 17 |
| Passer domesticus       | לא בסיכון                | דרור הבית        | 18 |
| Passer hispaniolensis   | לא בסיכון                | דרור ספרדי       | 19 |
| Psittacula krameri      | מין פולש                 | דררה             | 20 |
| Oriolus oriolus         | עתידו בסכנה              | זהב מחלל         | 21 |
| Luscinia megarhynchos   | קרוב לסיכון              | זמיר הירדן       | 22 |
| Luscinia luscinia       | לא הוערך/לא מקנן באזורנו | זמיר מנומר       | 23 |
| Circus aeruginosus      | נכחד כמקנן באזורנו       | זרון סוף         | 24 |
| Circus cyaneus          | לא הוערך/לא מקנן באזורנו | זרון תכול        | 25 |
| Sturnus vulgaris        | לא הוערך/לא מקנן באזורנו | זרזיר מצוי       | 26 |
| Alectoris chukar        | לא בסיכון                | חוגלת סלעים      | 27 |
| Lullula arborea         | קרוב לסיכון              | חוגת עצים        | 28 |
| Carduelis carduelis     | לא בסיכון                | חוחית            | 29 |
| Spinus spinus           | לא הוערך/לא מקנן באזורנו | חורפי            | 30 |
| Muscicapa striata       | עתידו בסכנה              | חטפית אפורה      | 31 |
| Ficedula albicollis     | לא הוערך/לא מקנן באזורנו | חטפית לבנת-עורף  | 32 |
| Ficedula hypoleuca      | לא הוערך/לא מקנן באזורנו | חטפית שחורת-עורף | 33 |
| Circaetus gallicus      | לא בסיכון                | חיוויאי הנחשים   | 34 |
| Phoenicurus ochruros    | קרוב לסיכון              | חכלילית סלעים    | 35 |
| Phoenicurus phoenicurus | לא הוערך/לא מקנן באזורנו | חכלילית עצים     | 36 |

# סקר תשתיות טבעיות ומפגעים סביבתיים - קריית שמונה

אתר מספר 18

## גבעת שחומית

רשימת בעלי החיים שנצפו באתר

| שם מדעי                 | סטטוס                    | שם המין          |    |
|-------------------------|--------------------------|------------------|----|
| Lanius collurio         | עתידו בסכנה              | חנקן אדום-גב     | 37 |
| Lanius senator          | לא בסיכון                | חנקן אדום-ראש    | 38 |
| Lanius nubicus          | לא בסיכון                | חנקן נובי        | 39 |
| Lanius minor            | לא הוערך/לא מקנן באזורנו | חנקן שחור-מצח    | 40 |
| Locustella luscinioides | נכחד כמקנן באזורנו       | חרגול זמירי      | 41 |
| Delichon urbicum        | לא בסיכון                | טסית בתיים       | 42 |
| Columba livia domestica | לא בסיכון                | יונת הבית        | 43 |
| Columba palumbus        | לא הוערך/לא מקנן באזורנו | יונת ענק         | 44 |
| Columba oenas           | לא הוערך/לא מקנן באזורנו | יונת עצים        | 45 |
| Parus major             | לא בסיכון                | ירגזי מצוי       | 46 |
| Carduelis chloris       | לא בסיכון                | ירקון            | 47 |
| Riparia riparia         | לא הוערך/לא מקנן באזורנו | כוכית גדולת      | 48 |
| Luscinia svecica        | לא הוערך/לא מקנן באזורנו | כחול-חזה         | 49 |
| Burhinus oedipnemos     | לא בסיכון                | כרוון מצוי       | 50 |
| Plegadis falcinellus    | לא בסיכון                | מגלן חום         | 51 |
| Acridotheres tristis    | מין פולש                 | מיינה מצויה      | 52 |
| Motacilla cinerea       | לא הוערך/לא מקנן באזורנו | נחילי אלי זנבתן  | 53 |
| Motacilla alba          | עתידו בסכנה              | נחילי אלי לבן    | 54 |
| Accipiter gentilis      | לא הוערך/לא מקנן באזורנו | נץ גדול          | 55 |
| Accipiter nisus         | לא בסיכון                | נץ מצוי          | 56 |
| Accipiter brevipes      | לא הוערך/לא מקנן באזורנו | נץ קצר-אצבעות    | 57 |
| Dendrocopos syriacus    | לא בסיכון                | נקר סורי         | 58 |
| Sylvia borin            | לא הוערך/לא מקנן באזורנו | סבכי אפור        | 59 |
| Sylvia hortensis        | חסר מידה                 | סבכי חורש        | 60 |
| Sylvia curruca          | לא בסיכון                | סבכי טוחנים      | 61 |
| Sylvia nisoria          | לא הוערך/לא מקנן באזורנו | סבכי ניצי        | 62 |
| Sylvia communis         | קרוב לסיכון              | סבכי קוצים       | 63 |
| Sylvia rueppelli        | לא הוערך/לא מקנן באזורנו | סבכי שחור-גרונ   | 64 |
| Sylvia atricapilla      | חסר מידה                 | סבכי שחור-כיפה   | 65 |
| Sylvia melanocephala    | לא בסיכון                | סבכי שחור-ראש    | 66 |
| Jynx torquilla          | לא הוערך/לא מקנן באזורנו | סבראש            | 67 |
| Apus affinis            | עתידו בסכנה              | סיס גליל         | 68 |
| Apus melba              | חסר מידה                 | סיס הרים         | 69 |
| Apus pallidus           | לא בסיכון                | סיס חוורור       | 70 |
| Apus apus               | חסר מידה                 | סיס חומות        | 71 |
| Hoplopterus spinosus    | לא בסיכון                | סיקסק            | 72 |
| Oenanthe oenanthe       | לא בסיכון                | סלעית אירופית    | 73 |
| Oenanthe isabellina     | עתידו בסכנה              | סלעית ערבות      | 74 |
| Oenanthe hispanica      | בסכנת הכחדה              | סלעית קיץ        | 75 |
| Hirundo daurica         | לא בסיכון                | סנונית מערות     | 76 |
| Hirundo rustica         | לא בסיכון                | סנונית רפתות     | 77 |
| Corvus corone           | לא בסיכון                | עורב אפור        | 78 |
| Corvus frugilegus       | לא הוערך/לא מקנן באזורנו | עורב מזרע        | 79 |
| Garrulus glandarius     | לא בסיכון                | עורבני שחור-כיפה | 80 |
| Hieraaetus pennatus     | לא הוערך/לא מקנן באזורנו | עית גמדי         | 81 |
| Clanga pomarina         | נכחד כמקנן באזורנו       | עית חורש         | 82 |
| Phylloscopus trochilus  | לא הוערך/לא מקנן באזורנו | עלווית אפורה     | 83 |

# סקר תשתיות טבעיות ומפגעים סביבתיים - קריית שמונה

אתר מספר 18

## גבעת שחומית

רשימת בעלי החיים שנצפו באתר

| שם מדעי                           | סטטוס                    | שם המין         |     |
|-----------------------------------|--------------------------|-----------------|-----|
| <i>Phylloscopus collybita</i>     | עתידו בסכנה              | עלווית חורף     | 84  |
| <i>Phylloscopus sibilatrix</i>    | לא הוערך/לא מקנן באזורנו | עלווית ירוקה    | 85  |
| <i>Phylloscopus bonelli</i>       | קרוב לסיכון              | עלווית לבנת-בטן | 86  |
| <i>Galerida cristata</i>          | לא בסיכון                | עפרוני מצויץ    | 87  |
| <i>Buteo buteo</i>                | קרוב לסיכון              | עקב חורף        | 88  |
| <i>Anthus trivialis</i>           | לא הוערך/לא מקנן באזורנו | פפיון עצים      | 89  |
| <i>Anthus pratensis</i>           | לא הוערך/לא מקנן באזורנו | פפיון שדות      | 90  |
| <i>Fringilla montifringilla</i>   | לא הוערך/לא מקנן באזורנו | פרוש הרים       | 91  |
| <i>Fringilla coelebs</i>          | לא הוערך/לא מקנן באזורנו | פרוש מצוי       | 92  |
| <i>Prinia gracilis</i>            | לא בסיכון                | פשוש            | 93  |
| <i>Cinnyris osea</i>              | לא בסיכון                | צופית בוהקת     | 94  |
| <i>Streptoplia sengalensis</i>    | לא בסיכון                | צוצלת           | 95  |
| <i>Corvus monedula</i>            | לא בסיכון                | קאק             | 96  |
| <i>Cuculus canorus</i>            | חסר מידה                 | קוקיה אירופית   | 97  |
| <i>Clamator glandarius</i>        | לא בסיכון                | קוקיה מצויצת    | 98  |
| <i>Turdus philomelos</i>          | לא הוערך/לא מקנן באזורנו | קיכלי רונן      | 99  |
| <i>Acrocephalus arundinaceus</i>  | בסכנת הכחדה חמורה        | קנית אירופית    | 100 |
| <i>Acrocephalus schoenobaenus</i> | לא הוערך/לא מקנן באזורנו | קנית פסים       | 101 |
| <i>Acrocephalus scirpaceus</i>    | לא בסיכון                | קנית קטנה       | 102 |
| <i>Turdus merula</i>              | לא בסיכון                | שחרור           | 103 |
| <i>Hippolais olivetorum</i>       | בסכנת הכחדה חמורה        | שיחנית זית      | 104 |
| <i>Hippolais pallida</i>          | לא בסיכון                | שיחנית קטנה     | 105 |
| <i>Halcyon smyrnensis</i>         | קרוב לסיכון              | שלדג לבן-חזה    | 106 |
| <i>Otus scops</i>                 | לא בסיכון                | שעיר מצוי       | 107 |
| <i>Merops apiaster</i>            | עתידו בסכנה              | שרקרק מצוי      | 108 |
| <i>Streptopelia turtur</i>        | קרוב לסיכון              | תור מצוי        | 109 |
| <i>Streptopelia decaocto</i>      | לא בסיכון                | תור צווארון     | 110 |
| <i>Caprimulgus europaeus</i>      | חסר מידה                 | תחמס אירופי     | 111 |
| <i>Tyto alba</i>                  | לא בסיכון                | תנשמת לבנה      | 112 |
| <i>Carduelis cannabina</i>        | לא בסיכון                | תפוחית מצויה    | 113 |

### פרפרים

|                                       |           |                 |    |
|---------------------------------------|-----------|-----------------|----|
| <i>Melanargia titea</i>               | לא בסיכון | אביבית משוישת   | 1  |
| <i>Carcharodus alceae</i>             | לא בסיכון | אפורית החלמית   | 2  |
| <i>Danaus chrysippus chrysippus</i>   | לא בסיכון | דנאית הדורה     | 3  |
| <i>Colotis (Madais) fausta fausta</i> | לא בסיכון | דרומי הצלף      | 4  |
| <i>Catopsilia florella</i>            | לא בסיכון | הגרן הסנא       | 5  |
| <i>Pelopidas thrax thrax</i>          | לא בסיכון | הספרית הדוחן    | 6  |
| <i>Gegenes pumilio</i>                | לא בסיכון | הספרית שחורה    | 7  |
| <i>Papilio machaon syriacus</i>       | לא בסיכון | זנב-סנונית נאה  | 8  |
| <i>Lasiommata maera</i>               | לא בסיכון | חומית היבלית    | 9  |
| <i>Lasiommata megera emilyssa</i>     | לא בסיכון | חומית הציבורת   | 10 |
| <i>Ypthima asterope</i>               | לא בסיכון | טבעית זוטית     | 11 |
| <i>Euchloe ausonia melisande</i>      | לא בסיכון | ירוק-כנף טלוא   | 12 |
| <i>Euchloe belemia belemia</i>        | לא בסיכון | ירוק-כנף מפוספס | 13 |
| <i>Leptotes pirithous</i>             | לא בסיכון | כחלון האספסת    | 14 |
| <i>Lampides boeticus</i>              | לא בסיכון | כחלון האפון     | 15 |
| <i>Azanus jesous</i>                  | לא בסיכון | כחלון הינבוט    | 16 |

# סקר תשתיות טבעיות ומפגעים סביבתיים - קריית שמונה

אתר מספר 18

גבעת שחומית

רשימת בעלי החיים שנצפו באתר

| שם מדעי                           | סטטוס     | שם המין             |    |
|-----------------------------------|-----------|---------------------|----|
| Zizeeria karsandra                | לא בסיכון | כחלון הקוטב         | 17 |
| Luthrodes galba                   | לא בסיכון | כחליל הקטנית        | 18 |
| Deudorix livia                    | לא בסיכון | כחליל הרימון        | 19 |
| Polyommatus icarus zelleri        | לא בסיכון | כחליל השברק         | 20 |
| Chilades trochylus                | לא בסיכון | כחליל מקושט         | 21 |
| Melitaea trivia/syriaca           | לא בסיכון | כיתמית הבוצין       | 22 |
| Melitaea ornata                   | לא בסיכון | כיתמית ירושלים      | 23 |
| Anthocharis cardamines            | לא בסיכון | כתום-כנף המצלתיים   | 24 |
| Pieris brassicae catoleuca        | לא בסיכון | לבנין הכרוב         | 25 |
| Pieris (Artogeia) rapae leucosoma | לא בסיכון | לבנין הצנון         | 26 |
| Pontia daplidice daplidice        | לא בסיכון | לבנין הרכפה         | 27 |
| Belenois aurota                   | לא בסיכון | לבנין משויש         | 28 |
| Gonepteryx cleopatra              | לא בסיכון | לימוני האשחר        | 29 |
| Thymelicus hyrax hyrax            | לא בסיכון | נחושה נאה           | 30 |
| Thymelicus sylvestris             | לא בסיכון | נחושת הנשרן         | 31 |
| Lycaena phlaeas                   | לא בסיכון | נחושתן הארכובית     | 32 |
| Lycaena thersamon                 | לא בסיכון | נחושתן החומעה       | 33 |
| Cigaritis (Apharitis) acamas      | לא בסיכון | נחושתן-נמלים מפוספס | 34 |
| Vanessa cardui                    | לא בסיכון | נימפית החורשף       | 35 |
| Vanessa atalanta atalanta         | לא בסיכון | נימפית הסרפד        | 36 |
| Spialia orbifer                   | לא בסיכון | נקדית הוורדיים      | 37 |
| Hipparchia fatua                  | לא בסיכון | סטירית אפלה         | 38 |
| Maniola telmessia telmessia       | לא בסיכון | סטירית פקוחה        | 39 |
| Archon apollinus bellargus        | לא בסיכון | צבעון שקוף          | 40 |
| Zerynthia deyrollei               | לא בסיכון | צבעוני צהבהב        | 41 |
| Colias croceus                    | לא בסיכון | צהבוני התלתן        | 42 |
| Pseudophilotes vicrama            | לא בסיכון | תכליל האזוב         | 43 |

# סקר תשתיות טבעיות ומפגעים סביבתיים - קריית שמונה

אתר מספר 18

## גבעת שחומית

### רשימת מיני צומח

| שם הצמח              | שם מדעי                  | שכיחות    | סטטוס | אנדמיות             |
|----------------------|--------------------------|-----------|-------|---------------------|
| 1. אגבה אמריקנית     | Agave americana          |           | זר    |                     |
| 2. אחילוף הגליל      | Biarum pyrami            | נדיר למדי |       |                     |
| 3. אחירותם החורש     | Spartium junceum         | מצוי      | מוגן  |                     |
| 4. אלון התבור        | Quercus ithaburensis     | מצוי      | מוגן  |                     |
| 5. אלת המסטיק        | Pistacia lentiscus       | נפוץ      |       |                     |
| 6. אקליפטוס המקור    | Eucalyptus camaldulensis |           | פולש  |                     |
| 7. ברומית ספרדית     | Bromus madritensis       | מצוי      |       |                     |
| 8. ברקן סורי         | Notobasis syriaca        | נפוץ      |       |                     |
| 9. גדילן מצוי        | Silybum marianum         | נפוץ      |       |                     |
| 10. גזר קיפח         | Daucus carota            | נפוץ      |       |                     |
| 11. גרניון עגול      | Geranium rotundifolium   | מצוי      |       |                     |
| 12. דבקה זיפנית      | Galium aparine           | מצוי      |       |                     |
| 13. דודוניה דביקה    | Dodonaea viscosa         |           | פולש  |                     |
| 14. דלעת-נחש סורית   | Bryonia syriaca          | מצוי      |       |                     |
| 15. דל-קרניים כרמלי  | Tordylium carmeli        | נדיר      |       | ישראל, סוריה ולבנון |
| 16. ורוניקה לבנה     | Veronica cymbalaria      | נפוץ      |       |                     |
| 17. זיף-נוצה מחוספס  | Pennisetum orientale     | מצוי      |       |                     |
| 18. זקן שער          | Hyparrhenia hirta        | נפוץ      |       |                     |
| 19. חבלבל השיח       | Convolvulus dorycnium    | מצוי      |       |                     |
| 20. חוח עקוד         | Scolymus maculatus       | נפוץ      |       |                     |
| 21. חטמית בלתי מזוהה | Alcea sp.                | אין נתון  |       |                     |
| 22. חטמית עין-הפרה   | Alcea acaulis            | מצוי      |       |                     |
| 23. חמצץ נטוי        | Oxalis pes-caprae        |           | פולש  |                     |
| 24. חצב מצוי         | Urginea maritima         | נפוץ      | מוגן  |                     |
| 25. חרחבינה מכחילה   | Eryngium creticum        | נפוץ      |       |                     |
| 26. חרצית עטורה      | Chrysanthemum coronarium | נפוץ      |       |                     |
| 27. טבורית נטויה     | Umbilicus intermedius    | נדיר      |       |                     |
| 28. טופח גדול        | Lathyrus ochrus          | מצוי      |       |                     |
| 29. טיון דביק        | Dittrichia viscosa       | נפוץ      |       |                     |
| 30. טרשנית שרועה     | Theligonum cynocrambe    | נפוץ      |       |                     |
| 31. יבוט השדה        | Prosopis farcta          | מצוי      |       |                     |
| 32. כוכבית מצויה     | Stellaria media          | נפוץ      |       |                     |
| 33. כליינית מצויה    | Hymenocarpos circinnatus | נפוץ      |       |                     |
| 34. כליל החורש       | Cercis siliquastrum      | נדיר      | מוגן  |                     |
| 35. כלנית מצויה      | Anemone coronaria        | נפוץ      | מוגן  |                     |
| 36. לוף בלתי מזוהה   | Arum sp.                 | אין נתון  |       |                     |
| 37. לשון-כלב כרתית   | Cynoglossum creticum     | מצוי      |       |                     |
| 38. מוצית קוצנית     | Pallenis spinosa         | מצוי      |       |                     |
| 39. מקור-חסידה מצוי  | Erodium moschatum        | נפוץ      |       |                     |
| 40. מרור הגינות      | Sonchus oleraceus        | נפוץ      |       |                     |
| 41. מרקולית מצויה    | Mercurialis annua        | נדיר      |       |                     |
| 42. נזמית לופתת      | Lamium amplexicaule      | נפוץ      |       |                     |
| 43. סביון אביבי      | Senecio vernalis         | נפוץ      |       |                     |
| 44. סיסנית הגינות    | Poa infirma              | נדיר      |       |                     |
| 45. עבקנה שכיח       | Arundo donax             | מצוי      |       |                     |

# סקר תשתיות טבעיות ומפגעים סביבתיים - קריית שמונה

אתר מספר 18

## גבעת שחומית

### רשימת מיני צומח

| שם הצמח                    | שם מדעי                          | שכיחות   | סטטוס | אנדמיות |
|----------------------------|----------------------------------|----------|-------|---------|
| .46 עולש מצוי              | <i>Cichorium endivia</i>         | נפוץ     |       |         |
| .47 עירית גדולה            | <i>Asphodelus ramosus</i>        | נפוץ     |       |         |
| .48 פואה מצויה             | <i>Rubia tenuifolia</i>          | מצוי     |       |         |
| .49 פרסיון גדול            | <i>Prasium majus</i>             | תדיר     |       |         |
| .50 פרע מסולסל             | <i>Hypericum triquetrifolium</i> | נפוץ     |       |         |
| .51 צהרון מצוי             | <i>Moraea sisyinchium</i>        | נפוץ     |       |         |
| .52 צחר כחלחל              | <i>Leucaena leucocephala</i>     |          | פולש  |         |
| .53 ציבורת ההרים           | <i>Dactylis glomerata</i>        | נפוץ     |       |         |
| .54 ציפורן נקוד            | <i>Dianthus strictus</i>         | מצוי     |       |         |
| .55 צלף קוצני              | <i>Capparis zoharyi</i>          | מצוי     |       |         |
| .56 צמרנית הסלעים          | <i>Phagnalon rupestre</i>        | מצוי     |       |         |
| .57 קורטם מכחיל            | <i>Carthamus glaucus</i>         | מצוי     |       |         |
| .58 קחון בלתי מזוהה        | <i>Anthemis sp.</i>              | אין נתון |       |         |
| .59 קידה שעירה             | <i>Calicotome villosa</i>        | נפוץ     |       |         |
| .60 קיפודן מצוי            | <i>Echinops adenocaulos</i>      | נפוץ     |       |         |
| .61 קיצנית כרתית           | <i>Carlina curretum</i>          |          | פולש  |         |
| .62 קיקיון מצוי            | <i>Ricinus communis</i>          |          | פולש  |         |
| .63 קרדה מכסיפה            | <i>Carduus argentatus</i>        | נפוץ     |       |         |
| .64 רקפת מצויה             | <i>Cyclamen persicum</i>         | נפוץ     | מוגן  |         |
| .65 שומר פשוט              | <i>Foeniculum vulgare</i>        | נפוץ     |       |         |
| .66 שיבולת-שועל בלתי מזוהה | <i>Avena sp.</i>                 | אין נתון |       |         |
| .67 שיזף השיח              | <i>Ziziphus lotus</i>            | נפוץ     | מוגן  |         |
| .68 שיטה כחלחלה            | <i>Acacia saligna</i>            |          | פולש  |         |
| .69 שיטת עלי-הערבה         | <i>Acacia salicina</i>           |          | פולש  |         |
| .70 שלמון יפואי            | <i>Cephalaria joppensis</i>      | נפוץ     |       |         |
| .71 שעורת הבולבוסין        | <i>Hordeum bulbosum</i>          | נפוץ     |       |         |
| .72 שעורת התבור            | <i>Hordeum spontaneum</i>        | נפוץ     |       |         |
| .73 שקד קטן-עלים           | <i>Amygdalus korschinskii</i>    | תדיר     | מוגן  |         |
| .74 תורמוס ההרים           | <i>Lupinus pilosus</i>           | תדיר     | מוגן  |         |
| .75 תורמוס צר-עלים         | <i>Lupinus angustifolius</i>     | תדיר     | מוגן  |         |
| .76 תמר מצוי               | <i>Phoenix dactylifera</i>       | תדיר     | מוגן  |         |

## סקר תשתיות טבעיות ומפגעים סביבתיים- קריית שמונה

### רובע הנחלים

אתר מספר 19

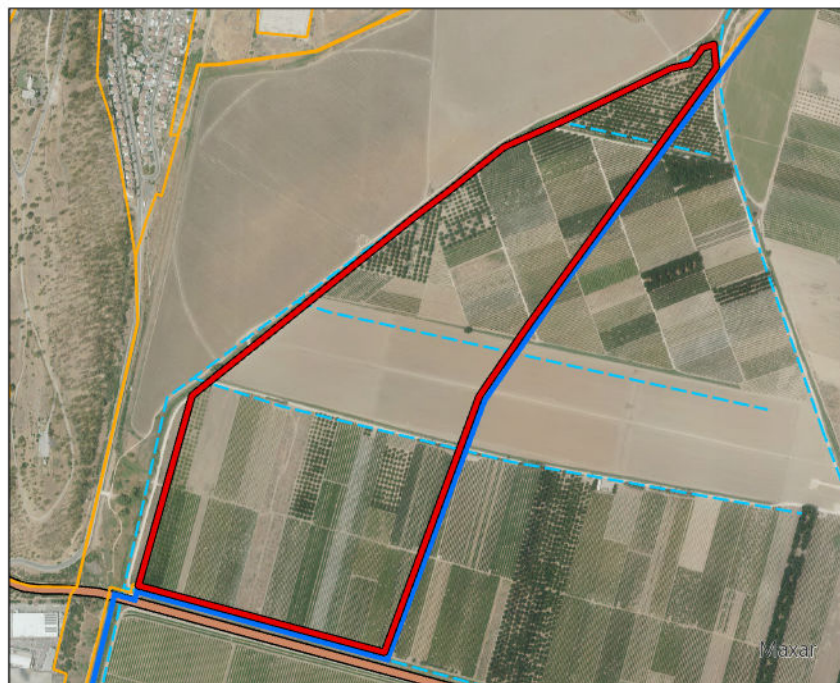

#### מידע כללי:

|                  |   |
|------------------|---|
| <b>שטח:</b>      | 631.67 דונם.  |
| <b>מיקום:</b>    | בין גבולות השיפוט של העיר ותעלת הירדן המערבית ממזרח                         |
| <b>נגישות:</b>   | נגישות נוחה לרכב מדרך עפר סלולה היוצאת מכביש 9779' לאורך תעלת הירדן המערבית |
| <b>קישוריות:</b> | האתר נמצא ברצף עם אתר חורשה מזרחית הוורדים                                  |

#### תיאור כללי:

שטח חקלאי פתוח הכולל בעיקר מטעי נשירים ופקאנים וכן גידולי שדה. בשטח מספר תעלות ניקוז עם צמחיית גדות עשירה ומעט משארי טבע



#### טופוגרפיה:

מישורית

#### צומח:

אזור חקלאי אינטנסיבי, בעיקר מטעים. לאורך תעלות הניקוז שבשטח יש חישות קנים

#### מיני צומח "אדומים":

לא תועדו מינים 'אדומים'

#### מיני דגל:

שבטבט ענף, דו-מוץ חום

#### בעלי חיים:

חברת בעלי החיים מורכבת מקבוצות שונות דוגמת מגוון מיני יונקים, זוחלים, דו-חיים, עופות ופרפרים, כולל מינים שמתמחים בשטחים פתוחים, מטעים ושדות חקלאיים ובתי גידול לחים עם צמחיית גדות, עם ריבוי יחסי במינים סתגלניים ומלווי אדם

#### מיני דגל:

נמייה, צב-בצות, קרפדה ירוקה, פרנקולין שחור, דאה שחורת-כתף, כחלון הינבוט

# סקר תשתיות טבעיות ומפגעים סביבתיים - קריית שמונה

אתר מספר 19

## רובע הנחלים

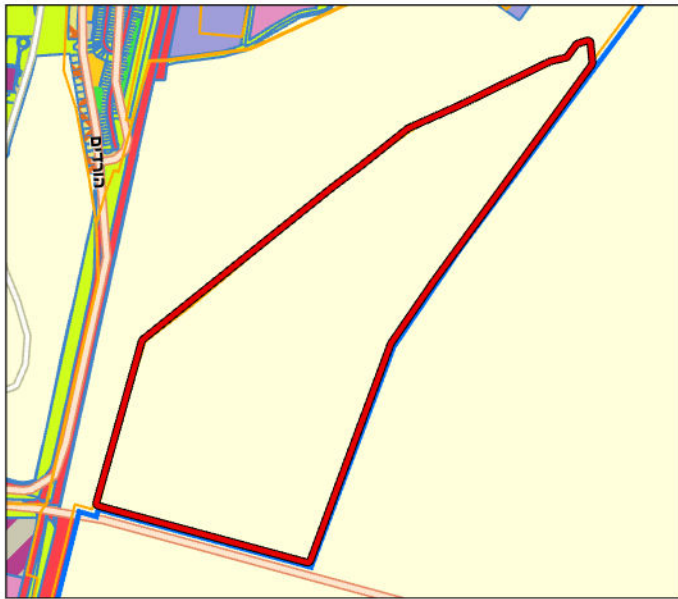

### תכניות מאושרות בשטח האתר:

לא התקבל מידע

מקרא ייעודי הקרקע  
בשטח האתר:

### תכניות מתאר ארציות ומחוזיות:

תמ"א 1: בגבול האתר תעלה, כביש 90, מסילת כרמיאל-קרית שמונה, שטח בעל חשיבות בינונית להחדרה והעשרה של מי תהום. תמ"א 35/1: מרקם שמור משולב. תמ"א 42: באתר עובר שטח השמור לתכנון דרך ראשית – כביש 90.

כמו כן באתר עובר שטח השמור למסילת ברזל כפולה.

תמ"מ 9/2: חקלאי/נוף כפרי פתוח, הנחיות סביבתיות: שטח לפיתוח שימוש קרקע מוגדר



### שימושי קרקע בפועל:

תעלת הירדן המערבית, חקלאות

### תכניות עתידיות בשטח האתר:

תכנון של שכונה עתידית בשם 'רובע הנחלים', כ-4,000 יח"ד. מחוץ לשטח האתר, בצמוד לגבול הדרומי, מתוכננת מסילת רכבת כרמיאל-קרית שמונה

### תשתיות קליטת קהל:

### מוסדות חינוך ותרבות:

גשר לכלי רכב

גן ילדים: חבד, בית ספר: דנציגר

### המלצות:





בכל בינוי עתידי צפוי, מומלץ להימנע מבינוי לפחות 100 מטר מתעלת הירדן. כמו כן מוצע שיקום אקולוגי להשבת מופע התעלה הטבעי (פיתולים, צמחייה). ככלל, יש לפעול לשימור משארי טבע בשולי הנחל, הכבישים והשדות. כמו כן מומלץ לייצר צירים ירוקים על בסיס תעלות הניקוז הקיימות בשטחים החקלאיים

# סקר תשתיות טבעיות ומפגעים סביבתיים - קריית שמונה

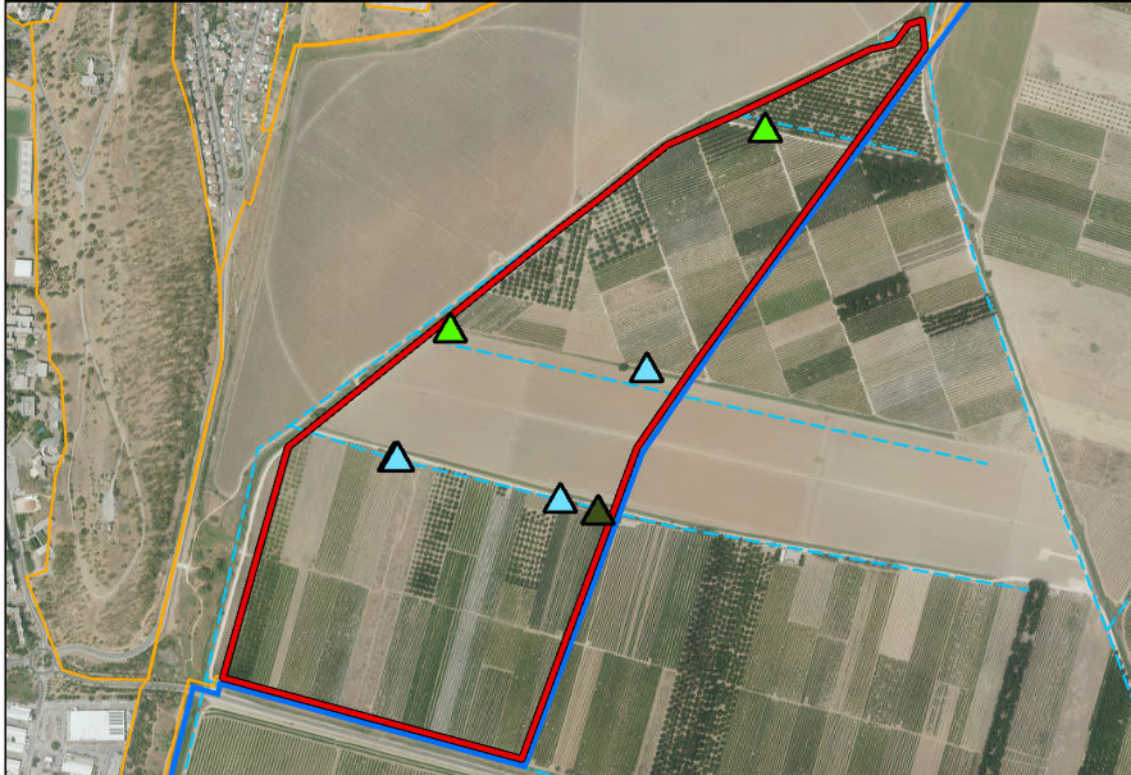
אתר מספר 19

רובע הנחלים



-  אסבסט
-  פסולת חקלאית
-  אשפה
-  צמחייה פולשת

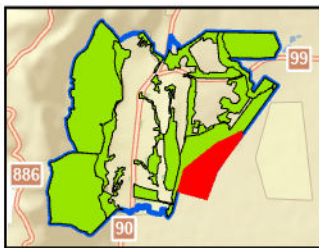

## מפגעים עיקריים בשטח האתר

צמחייה פולשת, פסולת חקלאית

## מפגעי פסולת

**תיאור כללי:** לאורך תעלות ההשקיה - לוחות אסבסט שבורים בסככה חקלאית, אשפה זרוקה מאחורי מכולה, פסולת חקלאית (טפטפות פלסטיק, משטחי עץ, מיכלים)

**היקף:** 0.055 דונם - אחוז זניח מכלל שטח הפוליוגון

## צמחייה פולשת

**תיאור כללי:** מספר זרעים של קריית הפקאן שנבטו בתעלה

**מס' מוקדים:** שני **היקף:** 0.017 דונם

## מפגעים נוספים

לא נמצאו מפגעים נוספים

## המלצות

איסוף הפסולת החקלאית והאשפה, פינוי לוחות האסבסט

# סקר תשתיות טבעיות ומפגעים סביבתיים- קריית שמונה

אתר מספר 19

רובע הנחלים



מראה כללי



פעמונית משוננת



עגורים אפורים



צפרדע הנחלים



עפרוני מצויץ



לוחות אסבסט צמנט של סככה חקלאית

# סקר תשתיות טבעיות ומפגעים סביבתיים - קריית שמונה

אתר מספר 19

רובע הנחלים

| ממצאים                  | פירוט  |
|-------------------------|--|
| 1. צמח נדיר/ על סף איום | שבתבט ענף                                    |
| 2. צמח ייחודי           | דו-מוץ חום – ריכוז גדול של צמחים לגדות התעלה |
| 3. עץ בולט/ מיוחד       | קריית הפקאן – בולט בשטח                      |
| 4. עץ בולט/ מיוחד       | קריית הפקאן – עץ בוגר מרשים                  |
| 5. צמח ייחודי           | פעמונית משוננת – מספר צמחים                  |
| 6. צמח ייחודי           | דו-מוץ חום – ריכוז גדול של צמחים לגדות התעלה |

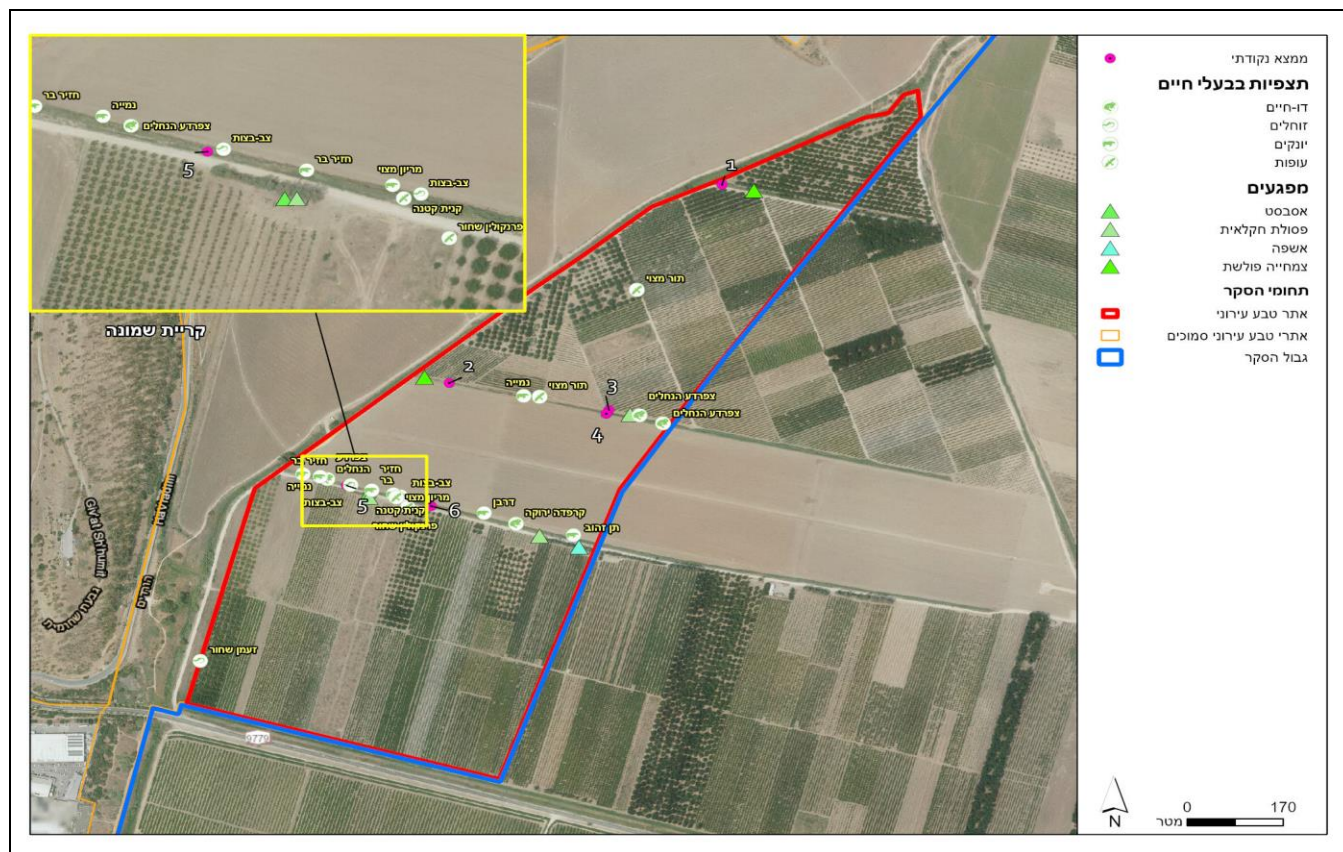

# סקר תשתיות טבעיות ומפגעים סביבתיים - קריית שמונה

אתר מספר 19

## רובע הנחלים

רשימת בעלי החיים שנצפו באתר

| שם מדעי                   | סטטוס                    | שם המין          | דו-חיים |
|---------------------------|--------------------------|------------------|---------|
| Rana ridibunda ridibunda  | לא בסיכון                | צפרדע הנחלים     | 1       |
| Bufo viridis              | בסכנת הכחדה              | קרפדה ירוקה      | 2       |
| <b>זוחלים</b>             |                          |                  |         |
| Dolichophis jugularis     | לא בסיכון                | זעמן שחור        | 1       |
| Mauremys caspica rivulata | לא בסיכון                | צב-בצות          | 2       |
| <b>יונקים</b>             |                          |                  |         |
| Hystrix indica            | לא בסיכון                | דרבן             | 1       |
| Sus scrofa                | לא בסיכון                | חזיר בר          | 2       |
| Meriones tristrami        | לא בסיכון                | מריון מצוי       | 3       |
| Herpestes ichneumon       | לא בסיכון                | נמיייה           | 4       |
| Canis aureus              | לא בסיכון                | תן זהוב          | 5       |
| <b>עופות</b>              |                          |                  |         |
| Fulica atra               | לא בסיכון                | אגמית מצויה      | 1       |
| Erithacus rubecula        | לא הוערך/לא מקנן באזורנו | אדום-חזה         | 2       |
| Pernis apivorus           | לא הוערך/לא מקנן באזורנו | איית צרעים       | 3       |
| Ardea cinerea             | נכחד כמקנן באזורנו       | אנפה אפורה       | 4       |
| Ardea purpurea            | עתידו בסכנה              | אנפה ארגמנית     | 5       |
| Bubulcus ibis             | לא בסיכון                | אנפית בקר        | 6       |
| Ixobrychos minutus        | לא בסיכון                | אנפית גמדית      | 7       |
| Ardeola ralloides         | קרוב לסיכון              | אנפית סוף        | 8       |
| Pycnonotus xanthopygos    | לא בסיכון                | בולבול ממושקף    | 9       |
| Falco naumanni            | קרוב לסיכון              | בז אדום          | 10      |
| Falco tinnunculus         | לא בסיכון                | בז מצוי          | 11      |
| Falco peregrinus          | בסכנת הכחדה חמורה        | בז נודד          | 12      |
| Falco subbuteo            | בסכנת הכחדה              | בז עצים          | 13      |
| Falco vespertinus         | לא הוערך/לא מקנן באזורנו | בז ערב           | 14      |
| Serinus serinus           | לא בסיכון                | בזבז אירופי      | 15      |
| Actitis hypoleucos        | לא הוערך/לא מקנן באזורנו | ביצנית לבנת-בטן  | 16      |
| Tringa totanus            | לא הוערך/לא מקנן באזורנו | ביצנית לבנת-כנף  | 17      |
| Tringa glareola           | לא הוערך/לא מקנן באזורנו | ביצנית מנומרת    | 18      |
| Tringa stagnatilis        | לא הוערך/לא מקנן באזורנו | ביצנית עדינה     | 19      |
| Tringa ochropus           | לא הוערך/לא מקנן באזורנו | ביצנית שחורת-כנף | 20      |
| Porzana porzana           | לא הוערך/לא מקנן באזורנו | ברודית גדולה     | 21      |
| Anas platyrhynchos        | לא בסיכון                | ברכיה            | 22      |
| Emberiza caesia           | עתידו בסכנה              | גיבתון אדום-מקור | 23      |
| Emberiza hortulana        | עתידו בסכנה              | גיבתון גנים      | 24      |
| Miliaria calandra         | לא בסיכון                | גיבתון עירוני    | 25      |
| Emberiza melanocephala    | בסכנת הכחדה              | גיבתון שחור-ראש  | 26      |
| Elanus caeruleus          | לא הוערך/לא מקנן באזורנו | דאה שחורת-כתף    | 27      |
| Saxicola rubetra          | לא הוערך/לא מקנן באזורנו | דוחל חום-גרון    | 28      |
| Saxicola maurus           | לא הוערך/לא מקנן באזורנו | דוחל מזרחי       | 29      |
| Saxicola rubicola         | לא הוערך/לא מקנן באזורנו | דוחל שחור-גרון   | 30      |
| Upupa epops               | לא בסיכון                | דוכיפת           | 31      |
| Milvus migrans            | נכחד כמקנן באזורנו       | דיה שחורה        | 32      |
| Passer domesticus         | לא בסיכון                | דרור הבית        | 33      |
| Passer hispaniolensis     | לא בסיכון                | דרור ספרדי       | 34      |

# סקר תשתיות טבעיות ומפגעים סביבתיים - קריית שמונה

אתר מספר 19

## רובע הנחלים

רשימת בעלי החיים שנצפו באתר

| שם מדעי                        | סטטוס                    | שם המין         |    |
|--------------------------------|--------------------------|-----------------|----|
| <i>Psittacula krameri</i>      | מין פולש                 | דררה            | 35 |
| <i>Oriolus oriolus</i>         | עתידו בסכנה              | זהבן מחלל       | 36 |
| <i>Luscinia megarhynchos</i>   | קרוב לסיכון              | זמיר הירדן      | 37 |
| <i>Luscinia luscinia</i>       | לא הוערך/לא מקנן באזורנו | זמיר מנומר      | 38 |
| <i>Circus aeruginosus</i>      | נכחד כמקנן באזורנו       | זרון סוף        | 39 |
| <i>Circus pygargus</i>         | לא הוערך/לא מקנן באזורנו | זרון פס         | 40 |
| <i>Circus cyaneus</i>          | לא הוערך/לא מקנן באזורנו | זרון תכול       | 41 |
| <i>Sturnus vulgaris</i>        | לא הוערך/לא מקנן באזורנו | זרזיר מצוי      | 42 |
| <i>Alauda arvensis</i>         | לא הוערך/לא מקנן באזורנו | זרעית השדה      | 43 |
| <i>Alectoris chukar</i>        | לא בסיכון                | חוגלת סלעים     | 44 |
| <i>Carduelis carduelis</i>     | לא בסיכון                | חוחית           | 45 |
| <i>Charadrius dubius</i>       | בסכנת הכחדה חמורה        | חופמי גדות      | 46 |
| <i>Spinus spinus</i>           | לא הוערך/לא מקנן באזורנו | חורפי           | 47 |
| <i>Muscicapa striata</i>       | עתידו בסכנה              | חטפית אפורה     | 48 |
| <i>Ficedula albicollis</i>     | לא הוערך/לא מקנן באזורנו | חטפית לבנת-עורף | 49 |
| <i>Phoenicurus ochruros</i>    | קרוב לסיכון              | חכלילית סלעים   | 50 |
| <i>Phoenicurus phoenicurus</i> | לא הוערך/לא מקנן באזורנו | חכלילית עצים    | 51 |
| <i>Lanius collurio</i>         | עתידו בסכנה              | חנקן אדום-גב    | 52 |
| <i>Lanius senator</i>          | לא בסיכון                | חנקן אדום-ראש   | 53 |
| <i>Lanius nubicus</i>          | לא בסיכון                | חנקן נובי       | 54 |
| <i>Lanius minor</i>            | לא הוערך/לא מקנן באזורנו | חנקן שחור-מצח   | 55 |
| <i>Ciconia ciconia</i>         | עתידו בסכנה              | חסידה לבנה      | 56 |
| <i>Ciconia nigra</i>           | לא הוערך/לא מקנן באזורנו | חסידה שחורה     | 57 |
| <i>Locustella luscinioides</i> | נכחד כמקנן באזורנו       | חרגולן זמירי    | 58 |
| <i>Gallinago gallinago</i>     | לא הוערך/לא מקנן באזורנו | חרטומית ביצות   | 59 |
| <i>Lymnocyptes minimus</i>     | לא הוערך/לא מקנן באזורנו | חרטומית גמדית   | 60 |
| <i>Delichon urbicum</i>        | לא בסיכון                | טסית בתיים      | 61 |
| <i>Columba livia domestica</i> | לא בסיכון                | יונת הבית       | 62 |
| <i>Columba palumbus</i>        | לא הוערך/לא מקנן באזורנו | יונת ענק        | 63 |
| <i>Asio otus</i>               | לא בסיכון                | ינשוף עצים      | 64 |
| <i>Parus major</i>             | לא בסיכון                | ירגזי מצוי      | 65 |
| <i>Carduelis chloris</i>       | לא בסיכון                | ירקון           | 66 |
| <i>Riparia riparia</i>         | לא הוערך/לא מקנן באזורנו | כוכית גדות      | 67 |
| <i>Luscinia svecica</i>        | לא הוערך/לא מקנן באזורנו | כחול-חזה        | 68 |
| <i>Coracias garrulus</i>       | עתידו בסכנה              | כחל מצוי        | 69 |
| <i>Burhinus oedicnemus</i>     | לא בסיכון                | כרוון מצוי      | 70 |
| <i>Casmerodius albus</i>       | לא הוערך/לא מקנן באזורנו | לבנית גדולה     | 71 |
| <i>Egretta garzetta</i>        | קרוב לסיכון              | לבנית קטנה      | 72 |
| <i>Plegadis falcinellus</i>    | לא בסיכון                | מגלן חום        | 73 |
| <i>Acridotheres tristis</i>    | מין פולש                 | מיינה מצויה     | 74 |
| <i>Motacilla cinerea</i>       | לא הוערך/לא מקנן באזורנו | נחליאלי זנבתן   | 75 |
| <i>Motacilla alba</i>          | עתידו בסכנה              | נחליאלי לבן     | 76 |
| <i>Motacilla flava</i>         | עתידו בסכנה              | נחליאלי צהוב    | 77 |
| <i>Accipiter nisus</i>         | לא בסיכון                | נץ מצוי         | 78 |
| <i>Accipiter brevipes</i>      | לא הוערך/לא מקנן באזורנו | נץ קצר-אצבעות   | 79 |
| <i>Dendrocopos syriacus</i>    | לא בסיכון                | נקר סורי        | 80 |
| <i>Sylvia borin</i>            | לא הוערך/לא מקנן באזורנו | סבכי אפור       | 81 |

# סקר תשתיות טבעיות ומפגעים סביבתיים - קריית שמונה

אתר מספר 19

## רובע הנחלים

רשימת בעלי החיים שנצפו באתר

| שם מדעי                         | סטטוס                    | שם המין          |     |
|---------------------------------|--------------------------|------------------|-----|
| <i>Sylvia hortensis</i>         | חסר מידה                 | סבכי חורש        | 82  |
| <i>Sylvia curruca</i>           | לא בסיכון                | סבכי טוחנים      | 83  |
| <i>Sylvia nisoria</i>           | לא הוערך/לא מקנן באזורנו | סבכי ניצי        | 84  |
| <i>Sylvia communis</i>          | קרוב לסיכון              | סבכי קוצים       | 85  |
| <i>Sylvia rueppelli</i>         | לא הוערך/לא מקנן באזורנו | סבכי שחור-גרונ   | 86  |
| <i>Sylvia atricapilla</i>       | חסר מידה                 | סבכי שחור-כיפה   | 87  |
| <i>Sylvia melanocephala</i>     | לא בסיכון                | סבכי שחור-ראש    | 88  |
| <i>Jynx torquilla</i>           | לא הוערך/לא מקנן באזורנו | סבראש            | 89  |
| <i>Gallinula chloropus</i>      | לא בסיכון                | סופית            | 90  |
| <i>Apus affinis</i>             | עתידו בסכנה              | סיס גליל         | 91  |
| <i>Apus melba</i>               | חסר מידה                 | סיס הרים         | 92  |
| <i>Apus pallidus</i>            | לא בסיכון                | סיס חוורור       | 93  |
| <i>Apus apus</i>                | חסר מידה                 | סיס חומות        | 94  |
| <i>Hoplopterus spinosus</i>     | לא בסיכון                | סיקסק            | 95  |
| <i>Oenanthe oenanthe</i>        | לא בסיכון                | סלעית אירופית    | 96  |
| <i>Oenanthe isabellina</i>      | עתידו בסכנה              | סלעית ערבות      | 97  |
| <i>Oenanthe hispanica</i>       | בסכנת הכחדה              | סלעית קיץ        | 98  |
| <i>Hirundo duarica</i>          | לא בסיכון                | סנונית מערות     | 99  |
| <i>Hirundo rustica</i>          | לא בסיכון                | סנונית רפתות     | 100 |
| <i>Grus grus</i>                | לא הוערך/לא מקנן באזורנו | עגור אפור        | 101 |
| <i>Corvus corone</i>            | לא בסיכון                | עורב אפור        | 102 |
| <i>Corvus frugilegus</i>        | לא הוערך/לא מקנן באזורנו | עורב מזרע        | 103 |
| <i>Garrulus glandarius</i>      | לא בסיכון                | עורבני שחור-כיפה | 104 |
| <i>Hieraaetus pennatus</i>      | לא הוערך/לא מקנן באזורנו | עיט גמדי         | 105 |
| <i>Clanga pomarina</i>          | נכחד כמקנן באזורנו       | עיט חורש         | 106 |
| <i>Aquila clanga</i>            | לא הוערך/לא מקנן באזורנו | עיט צפרדעים      | 107 |
| <i>Phylloscopus trochilus</i>   | לא הוערך/לא מקנן באזורנו | עלווית אפורה     | 108 |
| <i>Phylloscopus collybita</i>   | עתידו בסכנה              | עלווית חורף      | 109 |
| <i>Phylloscopus sibilatrix</i>  | לא הוערך/לא מקנן באזורנו | עלווית ירוקה     | 110 |
| <i>Phylloscopus bonelli</i>     | קרוב לסיכון              | עלווית לבנת-בטן  | 111 |
| <i>Galerida cristata</i>        | לא בסיכון                | עפרוני מצויץ     | 112 |
| <i>Buteo buteo</i>              | קרוב לסיכון              | עקב חורף         | 113 |
| <i>Buteo rufinus</i>            | קרוב לסיכון              | עקב עיטי         | 114 |
| <i>Anthus cervinus</i>          | לא הוערך/לא מקנן באזורנו | פפיון אדום-גרונ  | 115 |
| <i>Anthus spinoletta</i>        | לא הוערך/לא מקנן באזורנו | פפיון מים        | 116 |
| <i>Anthus trivialis</i>         | לא הוערך/לא מקנן באזורנו | פפיון עצים       | 117 |
| <i>Anthus campestris</i>        | בסכנת הכחדה חמורה        | פפיון צהוב       | 118 |
| <i>Anthus pratensis</i>         | לא הוערך/לא מקנן באזורנו | פפיון שדות       | 119 |
| <i>Fringilla montifringilla</i> | לא הוערך/לא מקנן באזורנו | פרוש הרים        | 120 |
| <i>Fringilla coelebs</i>        | לא הוערך/לא מקנן באזורנו | פרוש מצוי        | 121 |
| <i>Ceryle rudis</i>             | לא בסיכון                | פרפור עקוד       | 122 |
| <i>Prinia gracilis</i>          | לא בסיכון                | פשוש             | 123 |
| <i>Cinnyris osea</i>            | לא בסיכון                | צופית בוהקת      | 124 |
| <i>Streptoplia sengalensis</i>  | לא בסיכון                | צוצלת            | 125 |
| <i>Cettia cetti</i>             | לא בסיכון                | צטיה חלודית      | 126 |
| <i>Corvus monedula</i>          | לא בסיכון                | קאק              | 127 |
| <i>Clamator glandarius</i>      | לא בסיכון                | קוקיה מצויצת     | 128 |

# סקר תשתיות טבעיות ומפגעים סביבתיים - קריית שמונה

אתר מספר 19

## רבע הנחלים

רשימת בעלי החיים שנצפו באתר

| שם מדעי                    | סטטוס                    | שם המין       |     |
|----------------------------|--------------------------|---------------|-----|
| Phalacrocorax pygmeus      | לא בסיכון                | קורמורן גמדי  | 129 |
| Vanellus vanellus          | לא הוערך/לא מקנן באזורנו | קיווית מצויצת | 130 |
| Turdus pilaris             | לא הוערך/לא מקנן באזורנו | קיכלי אפור    | 131 |
| Turdus philomelos          | לא הוערך/לא מקנן באזורנו | קיכלי רונן    | 132 |
| Acrocephalus arundinaceus  | בסכנת הכחדה חמורה        | קנית אירופית  | 133 |
| Acrocephalus stentoreus    | לא בסיכון                | קנית אפריקנית | 134 |
| Acrocephalus schoenobaenus | לא הוערך/לא מקנן באזורנו | קנית פסים     | 135 |
| Acrocephalus scirpaceus    | לא בסיכון                | קנית קטנה     | 136 |
| Rallus aquaticus           | לא הוערך/לא מקנן באזורנו | רלית המים     | 137 |
| Turdus merula              | לא בסיכון                | שחרור         | 138 |
| Hippolais pallida          | לא בסיכון                | שיחנית קטנה   | 139 |
| Alcedo atthis              | לא הוערך/לא מקנן באזורנו | שלדג גמדי     | 140 |
| Halcyon smyrnensis         | קרוב לסיכון              | שלדג לבן-חזה  | 141 |
| Coturnix coturnix          | בסכנת הכחדה חמורה        | שליו נודד     | 142 |
| Otus scops                 | לא בסיכון                | שעיר מצוי     | 143 |
| Pelecanus onocrotalus      | לא הוערך/לא מקנן באזורנו | שקנאי מצוי    | 144 |
| Merops apiaster            | עתידו בסכנה              | שרקרק מצוי    | 145 |
| Anas crecca                | לא הוערך/לא מקנן באזורנו | שרשיר מצוי    | 146 |
| Streptopelia turtur        | קרוב לסיכון              | תור מצוי      | 147 |
| Streptopelia decaocto      | לא בסיכון                | תור צווארון   | 148 |
| Caprimulgus europaeus      | חסר מידה                 | תחמס אירופי   | 149 |
| Himantopus himantopus      | קרוב לסיכון              | תמירון        | 150 |
| Tyto alba                  | לא בסיכון                | תנשמת לבנה    | 151 |
| Carduelis cannabina        | לא בסיכון                | תפוחית מצויה  | 152 |
| Cisticola juncidis         | לא בסיכון                | תפר           | 153 |

### פרפרים

|                                   |           |                 |    |
|-----------------------------------|-----------|-----------------|----|
| Melanargia titea                  | לא בסיכון | אביבית משוישת   | 1  |
| Carcharodus alceae                | לא בסיכון | אפורית החלמית   | 2  |
| Pyrgus melotis melotis            | לא בסיכון | אפורית מזרחית   | 3  |
| Danaus chrysippus chrysippus      | לא בסיכון | דנאית הדורה     | 4  |
| Colotis (Madais) fausta fausta    | לא בסיכון | דרומי הצלף      | 5  |
| Pelopidas thrax thrax             | לא בסיכון | הספרית הדוחן    | 6  |
| Gegenes pumilio                   | לא בסיכון | הספרית שחורה    | 7  |
| Papilio machaon syriacus          | לא בסיכון | זנב-סנונית נאה  | 8  |
| Lasiommata maera                  | לא בסיכון | חומית היבלית    | 9  |
| Euchloe ausonia melisande         | לא בסיכון | ירוק-כנף טלוא   | 10 |
| Euchloe belemia belemia           | לא בסיכון | ירוק-כנף מפוספס | 11 |
| Leptotes pirithous                | לא בסיכון | כחלון האספסת    | 12 |
| Lampides boeticus                 | לא בסיכון | כחלון האפון     | 13 |
| Azonus jesus                      | לא בסיכון | כחלון הינבוט    | 14 |
| Zizeeria karsandra                | לא בסיכון | כחלון הקוטב     | 15 |
| Luthrodes galba                   | לא בסיכון | כחליל הקטנית    | 16 |
| Polyommatus icarus zelleri        | לא בסיכון | כחליל השברק     | 17 |
| Pieris brassicae catoleuca        | לא בסיכון | לבנין הכרוב     | 18 |
| Pieris (Artogeia) rapae leucosoma | לא בסיכון | לבנין הצנון     | 19 |
| Pontia daplidice daplidice        | לא בסיכון | לבנין הרכפה     | 20 |
| Belenois aurota                   | לא בסיכון | לבנין משויש     | 21 |

# סקר תשתיות טבעיות ומפגעים סביבתיים - קריית שמונה

אתר מספר 19

## רובע הנחלים

רשימת בעלי החיים שנצפו באתר

| שם מדעי                            | סטטוס     | שם המין        |    |
|------------------------------------|-----------|----------------|----|
| <i>Gonepteryx cleopatra</i>        | לא בסיכון | לימוני האשחר   | 22 |
| <i>Lycaena phlaeas</i>             | לא בסיכון | נחשתן הארכובית | 23 |
| <i>Lycaena thersamon</i>           | לא בסיכון | נחשתן החומעה   | 24 |
| <i>Vanessa cardui</i>              | לא בסיכון | נימפית החורשף  | 25 |
| <i>Vanessa atalanta atalanta</i>   | לא בסיכון | נימפית הסרפד   | 26 |
| <i>Spialia orbifer</i>             | לא בסיכון | נקדית הוורדיים | 27 |
| <i>Maniola telmessia telmessia</i> | לא בסיכון | סטירית פקוחה   | 28 |
| <i>Colias croceus</i>              | לא בסיכון | צהבוני התלתן   | 29 |

# סקר תשתיות טבעיות ומפגעים סביבתיים - קריית שמונה

אתר מספר 19

## רבע הנחלים

### רשימת מיני צומח

| שם הצמח                 | שם מדעי                  | שכיחות    | סטטוס | אנדמיות             |
|-------------------------|--------------------------|-----------|-------|---------------------|
| 1. אגמון ימי            | Scirpus maritimus        | מצוי      |       |                     |
| 2. אזנב מצוי            | Urospermum picroides     | נפוץ      |       |                     |
| 3. אחילוטוס זקוף        | Dorycnium rectum         | מצוי      |       |                     |
| 4. איילנתה בלוטית       | Ailanthus altissima      |           | פולש  |                     |
| 5. אלה אטלנטית          | Pistacia atlantica       | מצוי      | מוגן  |                     |
| 6. אלון התבור           | Quercus ithaburensis     | מצוי      | מוגן  |                     |
| 7. אמיתה גדולה          | Ammi majus               | נפוץ      |       |                     |
| 8. אספסת מצויה          | Medicago polymorpha      | נפוץ      |       |                     |
| 9. אקליפטוס המקור       | Eucalyptus camaldulensis |           | פולש  |                     |
| 10. ארכובית שבטבטית     | Polygonum equisetiforme  | נפוץ      |       |                     |
| 11. ארנריה מצויה        | Arenaria leptoclados     | מצוי      |       |                     |
| 12. אשבל הביצה          | Stachys viticina         | תדיר      |       |                     |
| 13. אשחר רחב-עלים       | Rhamnus alaternus        | תדיר      | מוגן  |                     |
| 14. בקבוקון מקומט       | Rapistrum rugosum        | מצוי      |       |                     |
| 15. בקיה ארץ-ישראלית    | Vicia palaestina         | מצוי      |       |                     |
| 16. בקיה צהובה          | Vicia lutea              | נדיר למדי |       |                     |
| 17. בקיה צרפתית         | Vicia narbonensis        | מצוי      |       |                     |
| 18. בקיה תרבותית        | Vicia sativa             | נפוץ      |       |                     |
| 19. בקיית הביצות        | Vicia galeata            | תדיר      |       |                     |
| 20. בקיית הכלאיים       | Vicia hybrida            | מצוי      |       |                     |
| 21. ברומית המטאטא       | Bromus scoparius         | מצוי      |       |                     |
| 22. ברומית ספרדית       | Bromus madritensis       | מצוי      |       |                     |
| 23. ברומית עקרה         | Bromus sterilis          | מצוי      |       |                     |
| 24. ברקן סורי           | Notobasis syriaca        | נפוץ      |       |                     |
| 25. בת-ארכובית משונשנת  | Persicaria decipiens     | תדיר      |       |                     |
| 26. גדותן הביצות        | Eupatorium cannabinum    | מצוי      |       |                     |
| 27. גדילן מצוי          | Silybum marianum         | נפוץ      |       |                     |
| 28. גומא הפקעים         | Cyperus rotundus         | נפוץ      |       |                     |
| 29. גזר מצוי            | Daucus broteri           | מצוי      |       |                     |
| 30. גזר קיפח            | Daucus carota            | נפוץ      |       |                     |
| 31. גלינסוגה קטנת-פרחים | Galinsoga parviflora     |           | זר    |                     |
| 32. גרניון הארגמן       | Geranium robertianum     | מצוי      |       |                     |
| 33. דבקה זיפנית         | Galium aparine           | מצוי      |       |                     |
| 34. דבשה בלתי מזהה      | Melilotus sp.            | אין נתון  |       |                     |
| 35. דבשה לבנה           | Melilotus albus          | מצוי      |       |                     |
| 36. דגנין מצוי          | Rostraria cristata       | נפוץ      |       |                     |
| 37. דורת ארם-צובא       | Sorghum halepense        | נפוץ      |       |                     |
| 38. דו-שן שעיר          | Bidens pilosa            |           | פולש  |                     |
| 39. דל-קרניים כרמלי     | Tordylium carmeli        | תדיר      |       | ישראל, סוריה ולבנון |
| 40. הרדוף הנחלים        | Nerium oleander          | תדיר      |       |                     |
| 41. ושינגטוניה חסונה    | Washingtonia robusta     |           | פולש  |                     |
| 42. זיף-נוצה חבוי       | Pennisetum clandestinum  |           | פולש  |                     |
| 43. זיף-נוצה מחוספס     | Pennisetum orientale     | מצוי      |       |                     |
| 44. זית אירופי          | Olea europaea            | תדיר      |       |                     |
| 45. זמזומית סגולה       | Bellevalia trifoliata    | תדיר      |       |                     |

# סקר תשתיות טבעיות ומפגעים סביבתיים - קריית שמונה

אתר מספר 19

## רובע הנחלים

### רשימת מיני צומח

| שם הצמח              | שם מדעי                         | שכיחות    | סטטוס | אנדמיות |
|----------------------|---------------------------------|-----------|-------|---------|
| .46 זקן-סב מצוי      | <i>Geropogon hybridus</i>       | מצוי      |       |         |
| .47 זקן-תיש ארוך     | <i>Tragopogon coelestriacus</i> | מצוי      |       |         |
| .48 חבלבל השדה       | <i>Convolvulus arvensis</i>     | נפוץ      |       |         |
| .49 חבלבלן המשוכות   | <i>Calystegia sepium</i>        | תדיר      |       |         |
| .50 חוח עקוד         | <i>Scolymus maculatus</i>       | נפוץ      |       |         |
| .51 חומעה יפה        | <i>Rumex pulcher</i>            | מצוי      |       |         |
| .52 חטמית מאוצבעת    | <i>Alcea digitata</i>           | נדיר      |       |         |
| .53 חטמית קירחת      | <i>Alcea dissecta</i>           | תדיר      |       |         |
| .54 חבללוב זוחל      | <i>Euphorbia serpens</i>        |           | פולש  |         |
| .55 חלמית מצויה      | <i>Malva nicaeensis</i>         | נפוץ      |       |         |
| .56 חמצץ נטוי        | <i>Oxalis pes-caprae</i>        |           | פולש  |         |
| .57 חנק מחודד        | <i>Cynanchum acutum</i>         | תדיר      |       |         |
| .58 חסה רותמית       | <i>Lactuca saligna</i>          | מצוי      |       |         |
| .59 חסת המצפן        | <i>Lactuca serriola</i>         | נפוץ      |       |         |
| .60 חצב מצוי         | <i>Urginea maritima</i>         | נפוץ      | מוגן  |         |
| .61 חרדל השדה        | <i>Sinapis arvensis</i>         | נפוץ      |       |         |
| .62 חרדל לבן         | <i>Sinapis alba</i>             | נפוץ      |       |         |
| .63 חרוב מצוי        | <i>Cerantia siliqua</i>         | תדיר      | מוגן  |         |
| .64 חרצית משוננת     | <i>Chrysanthemum myconis</i>    | תדיר      |       |         |
| .65 טופח גדול        | <i>Lathyrus ochrus</i>          | מצוי      |       |         |
| .66 טופח נאה         | <i>Lathyrus marmoratus</i>      | תדיר      |       |         |
| .67 טיון דביק        | <i>Dittrichia viscosa</i>       | נפוץ      |       |         |
| .68 טיון חריף        | <i>Dittrichia graveolens</i>    | נדיר למדי |       |         |
| .69 יבלית מצויה      | <i>Cynodon dactylon</i>         | נפוץ      |       |         |
| .70 ילקוט הרועים     | <i>Capsella bursa-pastoris</i>  | נפוץ      |       |         |
| .71 יבבוט השדה       | <i>Prosopis farcta</i>          | מצוי      |       |         |
| .72 ירבז שרוע        | <i>Amaranthus blitoides</i>     |           | פולש  |         |
| .73 כוכבית חיוורת    | <i>Stellaria pallida</i>        | נדיר למדי |       |         |
| .74 כוכבית מצויה     | <i>Stellaria media</i>          | נפוץ      |       |         |
| .75 כף-זאב אירופית   | <i>Lycopus europaeus</i>        | תדיר      |       |         |
| .76 כרבולת מצויה     | <i>Onobrychis squarrosa</i>     | מצוי      |       |         |
| .77 כשות השדות       | <i>Cuscuta campestris</i>       |           | פולש  |         |
| .78 כתלית יהודה      | <i>Parietaria judaica</i>       | מצוי      |       |         |
| .79 כתמה עבת-שורשים  | <i>Leontodon tuberosus</i>      | נפוץ      |       |         |
| .80 לוטוס מצוי       | <i>Lotus peregrinus</i>         | נפוץ      |       |         |
| .81 לוף ירוק         | <i>Arum hygrophilum</i>         | תדיר      |       |         |
| .82 לחך אזמלני       | <i>Plantago lanceolata</i>      | מצוי      |       |         |
| .83 לכיד הנחלים      | <i>Xanthium strumarium</i>      |           | פולש  |         |
| .84 לשישית הצבעים    | <i>Chrozophora tinctoria</i>    | נפוץ      |       |         |
| .85 מסרק מזרחי       | <i>Scandix verna</i>            | נפוץ      |       |         |
| .86 מעוג אפיל        | <i>Lavatera trimestris</i>      | תדיר      |       |         |
| .87 מעוג כרתי        | <i>Lavatera cretica</i>         | מצוי      |       |         |
| .88 מעוג מנוקד       | <i>Lavatera punctata</i>        | מצוי      |       |         |
| .89 מקור-חסידה חלמית | <i>Erodium malacoides</i>       | נפוץ      |       |         |
| .90 מקור-חסידה מצוי  | <i>Erodium moschatum</i>        | נפוץ      |       |         |

# סקר תשתיות טבעיות ומפגעים סביבתיים - קריית שמונה

אתר מספר 19

## רובע הנחלים

### רשימת מיני צומח

| שם הצמח                  | שם מדעי                 | שכיחות    | סטטוס | אנדמיות |
|--------------------------|-------------------------|-----------|-------|---------|
| .91 מרגנית השדה          | Anagallis arvensis      | נפוץ      |       |         |
| .92 מרור הגינות          | Sonchus oleraceus       | נפוץ      |       |         |
| .93 מרקולית מצויה        | Mercurialis annua       | תדיר      |       |         |
| .94 מררית מצויה          | Picris altissima        | מצוי      |       |         |
| .95 משיין גליליני        | Imperata cylindrica     | תדיר      |       |         |
| .96 נורית המלל           | Ranunculus scandicinus  | מצוי      |       |         |
| .97 ניסנית זיפנית        | Crepis aspera           | נפוץ      |       |         |
| .98 נענע משובלת          | Mentha longifolia       | מצוי      |       |         |
| .99 נשרן צפוף            | Piptatherum thomasii    | נפוץ      |       |         |
| .100 סביון אביבי         | Senecio vernalis        | נפוץ      |       |         |
| .101 סלסילה מצויה        | Tordylium trachycarpum  | נפוץ      |       |         |
| .102 עבדקן מצוי          | Polypogon monspeliensis | מצוי      |       |         |
| .103 עבקנה שכיח          | Arundo donax            | מצוי      |       |         |
| .104 עדשת-מים זעירה      | Lemna minor             | מצוי      |       |         |
| .105 עולש מצוי           | Cichorium endivia       | נפוץ      |       |         |
| .106 עכנאי נאה           | Echium plantagineum     | תדיר      |       |         |
| .107 עפעפית שרועה        | Kickxia elatine         | נדיר למדי |       |         |
| .108 ערבה מחודדת         | Salix acmophylla        | מצוי      | מוגן  |         |
| .109 פטל קדוש            | Rubus sanguineus        | מצוי      |       |         |
| .110 פיקוס התאנה         | Ficus carica            | נפוץ      |       |         |
| .111 פספלון דו-טורי      | Paspalum distichum      |           | פולש  |         |
| .112 פעמונית משוננת      | Campanula retrorsa      | נדיר למדי |       |         |
| .113 פרג בלתי מזוהה      | Papaver sp.             | אין נתון  |       |         |
| .114 פרסיון גדול         | Prasium majus           | תדיר      |       |         |
| .115 ציפורני-חתול מצויות | Calendula arvensis      | נפוץ      |       |         |
| .116 ציפורנית מגוונת     | Silene colorata         | נפוץ      |       |         |
| .117 צלף קוצני           | Capparis zoharyi        | מצוי      |       |         |
| .118 קדד האנקולים        | Astragalus hamosus      | מצוי      |       |         |
| .119 קורטם מכחיל         | Carthamus glaucus       | מצוי      |       |         |
| .120 קייצת מסולסלת       | Conyza bonariensis      |           | פולש  |         |
| .121 קייצת קנדית         | Conyza canadensis       |           | פולש  |         |
| .122 קיקיון מצוי         | Ricinus communis        |           | פולש  |         |
| .123 קנה מצוי            | Phragmites australis    | נפוץ      |       |         |
| .124 קנה-סוכר גבוה       | Saccharum ravennae      | תדיר      |       |         |
| .125 קרדה מכסיפה         | Carduus argentatus      | נפוץ      |       |         |
| .126 קריית הפקאן         | Carya illinoensis       |           | זר    |         |
| .127 קרנונית דביקה       | Cerastium glomeratum    | נפוץ      |       |         |
| .128 שבטבט ענף           | Equisetum ramosissimum  | נדיר מאוד |       |         |
| .129 שברק דביק           | Ononis pubescens        | מצוי      |       |         |
| .130 שברק משובל          | Ononis alopecuroides    | תדיר      |       |         |
| .131 שברק קוצני          | Ononis spinosa          | מצוי      |       |         |
| .132 שומר פשוט           | Foeniculum vulgare      | נפוץ      |       |         |
| .133 שחליל מכופל         | Coronopus didymus       |           | פולש  |         |
| .134 שיבולת-שועל נפוצה   | Avena sterilis          | נפוץ      |       |         |
| .135 שיטה כחלחלה         | Acacia saligna          |           | פולש  |         |

# סקר תשתיות טבעיות ומפגעים סביבתיים - קריית שמונה

אתר מספר 19

## רובע הנחלים

### רשימת מיני צומח

| שם הצמח               | שם מדעי                       | שכיחות   | סטטוס | אנדמיות |
|-----------------------|-------------------------------|----------|-------|---------|
| 136. שנית גדולה       | <i>Lythrum salicaria</i>      | נפוץ     |       |         |
| 137. שעורת הבולבוסין  | <i>Hordeum bulbosum</i>       | נפוץ     |       |         |
| 138. שעורת העכבר      | <i>Hordeum glaucum</i>        | נפוץ     |       |         |
| 139. שפריה קשקשנית    | <i>Artemisia squamata</i>     | נפוץ     |       |         |
| 140. שרעול ארץ-ישראלי | <i>Bituminaria palaestina</i> |          |       |         |
| 141. תורמוס ההרים     | <i>Lupinus pilosus</i>        | תדיר     | מוגן  |         |
| 142. תות שחור         | <i>Morus nigra</i>            | אין נתון |       |         |
| 143. תלתן אלכסנדרוני  | <i>Trifolium alexandrinum</i> | תדיר     |       |         |
| 144. תלתן האלמוות     | <i>Trifolium argutum</i>      | מצוי     |       |         |
| 145. תלתן הארגמן      | <i>Trifolium purpureum</i>    | נפוץ     |       |         |
| 146. תלתן הכדורים     | <i>Trifolium pilulare</i>     | נפוץ     |       |         |
| 147. תלתן הקצף        | <i>Trifolium spumosum</i>     | תדיר     |       |         |
| 148. תלתן חקלאי       | <i>Trifolium campestre</i>    | נפוץ     |       |         |

## סקר תשתיות טבעיות ומפגעים סביבתיים- קריית שמונה

אתר מספר 20

### פארק הזהב

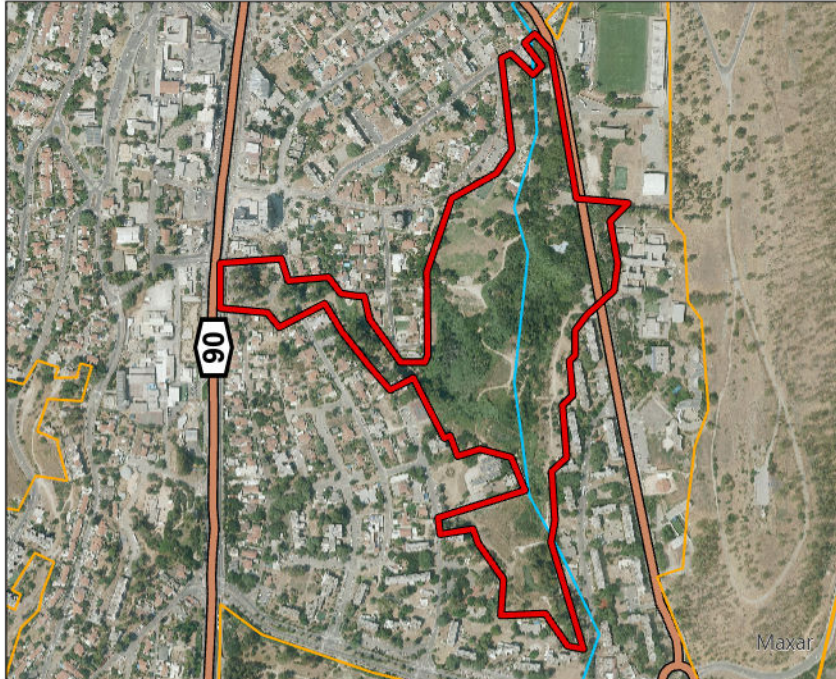

#### מידע כללי:

|                  |   |
|------------------|---|
| <b>שטח:</b>      | 145.65 דונם.  |
| <b>מיקום:</b>    | בין כביש 90, כביש 9779, רחובות קרן היסוד, עליית הנוער, אורי אילן והרב יוסף משאש |
| <b>נגישות:</b>   | נגישות נוחה להולכי-רגל מרחובות רבים בלב העיר, בדגש על רחוב 'הירדן'              |
| <b>קישוריות:</b> | האתר מופרד מאתר נחל עין זהב בכביש 9779  |



#### תיאור כללי:

פארק טבע עירוני הכולל את ערוץ נחל עין זהב, סביבו צמחיית גדות עשירה, חורשות נטועות, עצים גדולים, מדשאות, בריכות שכשוך, בריכות אקולוגיות וממצאים ארכיאולוגיים

#### טופוגרפיה:

מישורית עד מתונה

#### צומח:

פלג זורם כל השנה ולאורכו חישת קנים מפותחת המשולבת בכתמי יער גדות, הכולל הן מינים מקומיים (ערבה מחודדת, דולב מזרחי) והן חורשות נטועות (טקסודיין דו-טורי)

#### מיני צומח "אדומים":

בת-ארכובית צמירה, דולב מזרחי, חלביב יווני, בוצין הגליל

#### מיני דגל:

פעמונית משוננת, שערות-שולמית מצויות, פיקוס התאנה

#### בעלי חיים:

חברת בעלי החיים מורכבת מקבוצות שונות דוגמת מיני יונקים, זוחלים, דו-חיים, עופות ופרפרים, כולל מינים שמתמחים בערוצי נחלים, בתי גידול לחים נוספים, צמחיית גדות וחורשות, עם ריבוי יחסי במינים סתגלניים ומלווי אדם

#### מיני דגל:

לוטרה, נמיה, חומט גמד, צפרדע הנחלים, קורמורן גמדי, כחלון האפון

# סקר תשתיות טבעיות ומפגעים סביבתיים - קריית שמונה

אתר מספר 20

## פארק הזהב

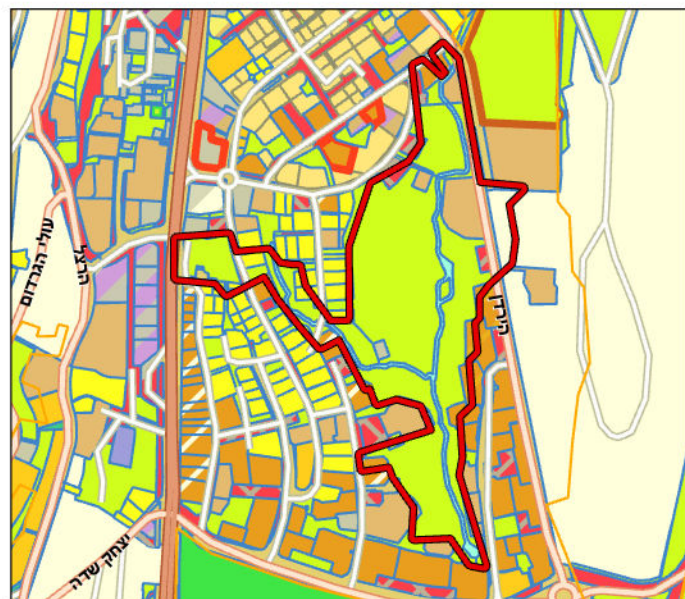

|                   |                     |
|-------------------|---------------------|
| מגורים ג' 2'      | מבנים ומוסדות ציבור |
| מסחר              | מגורים א'           |
| נחל/תעלה/מאגר מים | מגורים ג'           |
| שטח ציבורי פתוח   | מגורים ג' 1'        |

### תכניות מאושרות בשטח האתר:

פארק הזהב נשמר כפארק טבעי.  
תכנית מספר ג/14295 מגדירה נחלים ואת מרבית השטח סביבם כשצ"פ גדול. בנוסף שטח קטן למבנה ציבור

### תכניות מתאר ארציות ומחוזיות:

תמ"א 1: נחל עין זהב, שטח בעל חשיבות בינונית להחדרה והעשרה של מי תהום. תמ"א 35/1: מרקם שמור משולב. תמ"מ 9/2: ישוב עירוני

### מקרא ייעודי הקרקע בשטח האתר:

|            |
|------------|
| דרך מאושרת |
| דרך מוצעת  |
| דרך משולבת |
| חניון      |



### שימושי קרקע בפועל:

נחל עין זהב, חורשות נטועות, חקלאות, מתקני קליטת קהל

### תכניות עתידיות בשטח האתר:

בשכונת הנרייטה סאלד מתוכננת התחדשות עירונית ביחד עם הרשות הממשלתית להתחדשות עירונית, 370 יח"ד יהפכו לכ-2300 יח"ד

### תשתיות קליטת קהל:

ספסלים, גשרים להולכי רגל, מסתור תצפית, סמוך לגבולות האתר (מבחוץ), שתי אנדרטאות

### מוסדות חינוך ותרבות:

גני ילדים: חב"ד, בשן, מאור, לילך, תאנה, אורנים גן טיפולי אירית, ברוש וגן טיפולי שקד, בתי ספר: דנציגר וחפץ חיים

### המלצות:

חלוקת השטח לאזורי ליבה, חיץ וקליטת קהל - יצירת הפרדה ברורה יותר בין האזורים השמורים לבין אזורי קליטת קהל, למשל באמצעות מסתורי תצפית וצילום ומעקות, הצבת שילוט הכולל מידע על ערכי טבע מוגנים/נדירים/ייחודיים, יצירת שבילי הליכה בסבך בחלקו הדרומי של הפארק אשר יגדילו נגישות ומגוון נופי, הרחבת גופי המים והגדלת השונות המפלסית בגדות, שינוי מיקום מסתור הצפרות, כך שיהיה בגובה קו המים ויאפשר צפייה מיטבית, "רידוד" הבריכה תוך השארת קיר קינון לשלדגים/פרפורים

# סקר תשתיות טבעיות ומפגעים סביבתיים - קריית שמונה

אתר מספר 20

פארק הזהב

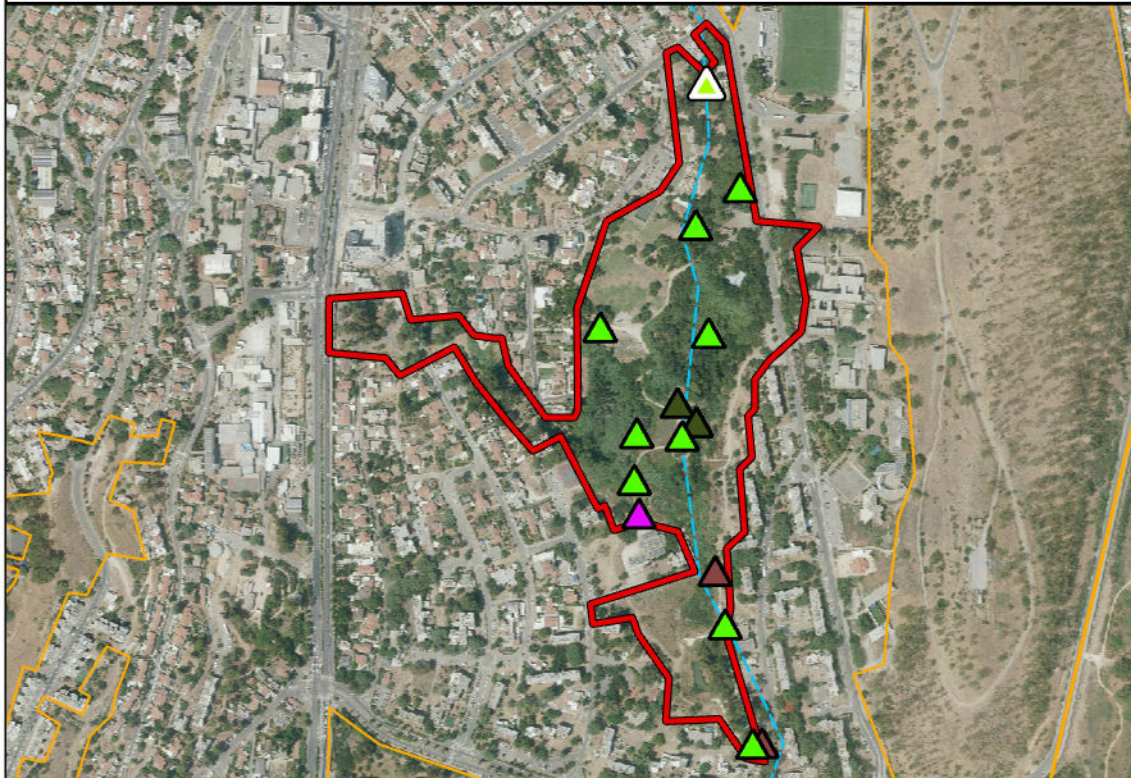

-  מוקד מדורות
-  גינון בצמחייה פולשת
-  גרזטאות
-  אשפה
-  צמחייה פולשת

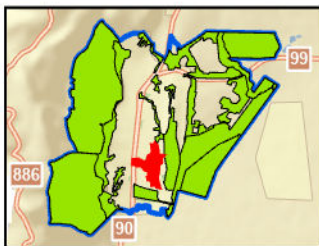

## מפגעים עיקריים בשטח האתר

צמחייה פולשת, אשפה

## מפגעי פסולת

**תיאור כללי:** מכולת אשפה פתוחה לצד הנחל וריכוזי פסולת סביב, שני מוקדים קטנים של גרזטאות (ביניהם עגלת סופר זרוקה)

**היקף:** 0.231 דונם - אחוז זניח מכלל שטח הפוליוגון

## צמחייה פולשת

**תיאור כללי:** ריכוזים רבים שתולים לאורך הנחל של גומא תרבותי. בנוסף מוקדים קטנים של גומא מניפני, אזורי מצויה, צפצפה מכסיפה, צחר כחלחל

**מס' מוקדים:** עשרה **היקף:** 1.337 דונם

## מפגעים נוספים

לא נמצאו מפגעים נוספים

## המלצות

החלפת מכולת האשפה הפתוחה בפחים מוטמנים/ חסיני נבירה, איסוף הפסולת, ביעור מינים פולשים בדגש על המוקד הגדול המשמעותי לאורך הנחל של הגומא התרבותי השתול והחלפתו בצמחיית מים מקומית, מניעת גישה לדייג בבריכה האקולוגית

# סקר תשתיות טבעיות ומפגעים סביבתיים- קריית שמונה

אתר מספר 20

פארק הזהב



מראה כללי



בוצין הגליל - מין בסכנת הכחדה



בקית הביצות



קורמורן גמדי בקינון



פרפורים עקודים



גומא מניפני - מין פולש

## סקר תשתיות טבעיות ומפגעים סביבתיים - קריית שמונה

אתר מספר 20

### פארק הזהב

| ממצאים                   | פירוט  |
|--------------------------|--|
| 1. מבנה ישן              | מסגד הכפר חאלסה. כיום נטוש                                       |
| 2. עץ בולט/ מיוחד        | ברוש מצוי – שלושה עצים ותיקים סביב המבנה הנטוש                   |
| 3. עץ בולט/ מיוחד        | דולב מזרחי – מספר עצים בוגרים שתולים                             |
| 4. צמח אדום              | בוצין הגליל – צמח יחיד   |
| 5. עץ בולט/ מיוחד        | טקסודיון דו-טורי – חורשה   |
| 6. צמח אדום              | בוצין הגליל  |
| 7. עץ בולט/ מיוחד        | תמר מצוי – 3 עצים  |
| 8. אתר גיאולוגי          | שערות-שולמית מצויות – מפל בגובה 2.5 מ' בסלע טרוורטין             |
| 9. עץ בולט/ מיוחד        | תות – 2 פרטים  |
| 10. אתר פריחה            | תלתן זוחל, נורית המלל – מרבד עשרות אלפי צמחים                    |
| 11. מעיין                | נמצא בחצר פרטית  |
| 12. צמח ייחודי           | שערות-שולמית מצויות  |
| 13. אתר גיאולוגי         | מדרגת נטף נחלים  |
| 14. עץ בולט/ מיוחד       | טקסודיון דו-טורי – עץ נטוע מרשים                                 |
| 15. עץ בולט/ מיוחד       | דולב מזרחי – מרשים בגודלו  |
| 16. עץ בולט/ מיוחד       | מילה סורית   |
| 17. גיבון בצמחייה מקומית | רימון מצוי   |
| 18. צמח ייחודי           | לפופית כפנית   |
| 19. אתר צפרות            | מגלן חום, אנפית גמדית, ברודית קטנה – אתר צפרות לתצפית בעופות מים |
| 20. צמח אדום             | בוצין הגליל – מספר צמחים   |
| 21. מעיין                | ברכה משוקמת בערוץ הנחל   |
| 22. צמח ייחודי           | פעמונית משוננת – ריכוז צמחים                                     |
| 23. גיבון בצמחייה מקומית | חצב מצוי   |
| 24. צמח אדום             | בוצין הגליל – 2 פרטים  |
| 25. אתר פריחה            | חטמית קירחת  |
| 26. צמח אדום             | בוצין הגליל  |
| 27. מבנה ישן             | טחנת קמח הרוסה   |
| 28. אתר צפרות            | אנפית סוף, ברכיה, רלית המים – אתר צפרות לתצפית בעופות מים        |
| 29. מעיין                | ברכה משוקמת בערוץ הנחל   |
| 30. צמח ייחודי           | פעמונית משוננת   |
| 31. צמח ייחודי           | פעמונית משוננת   |

# סקר תשתיות טבעיות ומפגעים סביבתיים - קריית שמונה

אתר מספר 20

פארק הזהב

פירוט

ממצאים

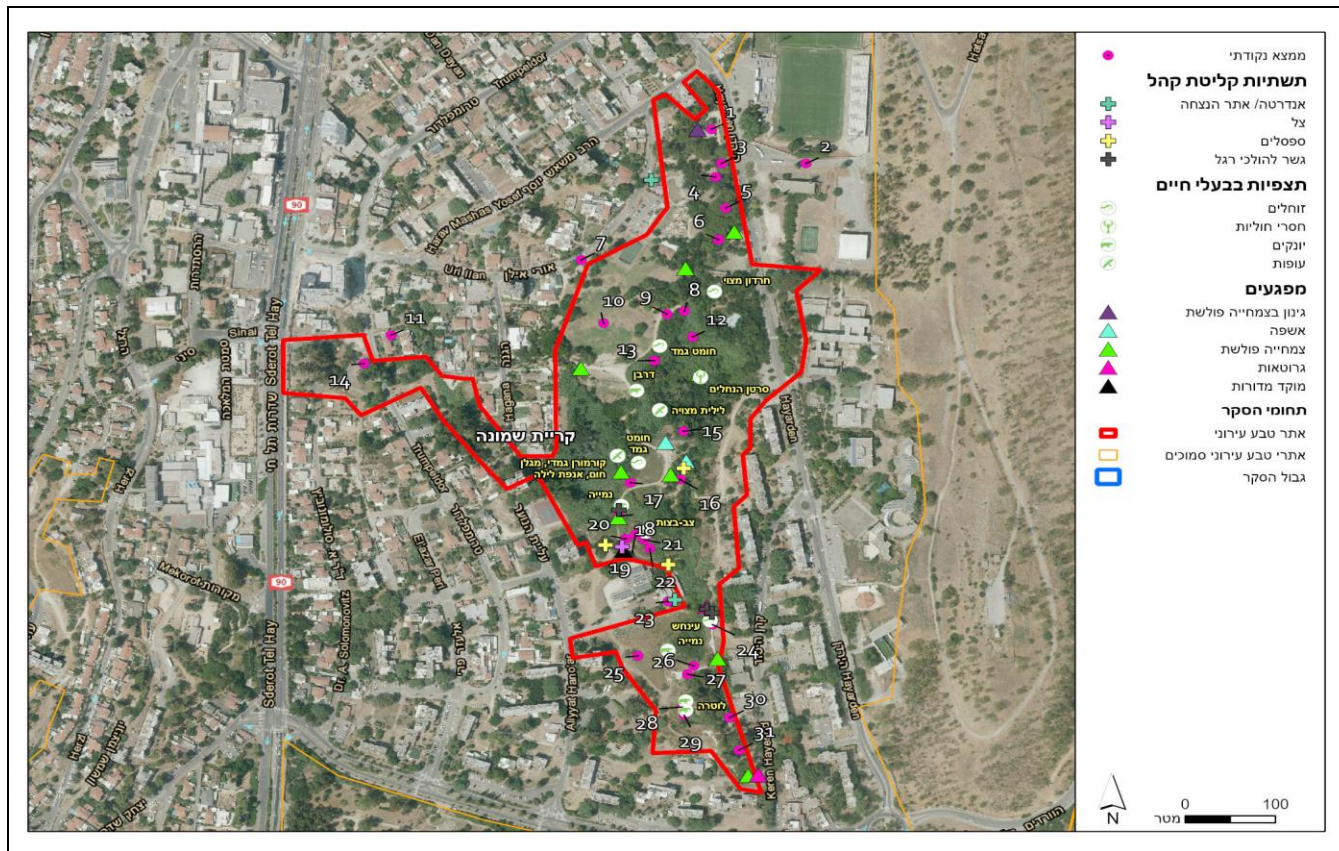

# סקר תשתיות טבעיות ומפגעים סביבתיים - קריית שמונה

אתר מספר 20

## פארק הזהב

רשימת בעלי החיים שנצפו באתר

| שם המין       | סטטוס                    | שם מדעי                      |
|---------------|--------------------------|------------------------------|
| <b>זוחלים</b> |                          |                              |
| 1             | לא בסיכון                | Ablepharus rueppellii        |
| 2             | לא בסיכון                | Laudakia stellio             |
| 3             | לא בסיכון                | Ophisops elegans ehrenbergii |
| 4             | לא בסיכון                | Mauremys caspica rivulata    |
| <b>יונקים</b> |                          |                              |
| 1             | לא בסיכון                | Hystrix indica               |
| 2             | בסכנת הכחדה חמורה        | Lutra lutra                  |
| 3             | לא בסיכון                | Herpestes ichneumon          |
| <b>עופות</b>  |                          |                              |
| 1             | לא בסיכון                | Fulica atra                  |
| 2             | לא הוערך/לא מקנן באזורנו | Erithacus rubecula           |
| 3             | לא הוערך/לא מקנן באזורנו | Pernis apivorus              |
| 4             | נכחד כמקנן באזורנו       | Ardea cinerea                |
| 5             | עתידו בסכנה              | Ardea purpurea               |
| 6             | לא הוערך/לא מקנן באזורנו | Botaurus stellaris           |
| 7             | לא בסיכון                | Ixobrychos minutus           |
| 8             | קרוב לסיכון              | Ardeola ralloides            |
| 9             | לא בסיכון                | Nycticorax nycticorax        |
| 10            | לא בסיכון                | Pycnonotus xanthopygos       |
| 11            | לא בסיכון                | Falco tinnunculus            |
| 12            | בסכנת הכחדה              | Falco subbuteo               |
| 13            | לא בסיכון                | Serinus serinus              |
| 14            | לא הוערך/לא מקנן באזורנו | Tringa nebularia             |
| 15            | לא הוערך/לא מקנן באזורנו | Actitis hypoleucos           |
| 16            | לא הוערך/לא מקנן באזורנו | Tringa totanus               |
| 17            | לא הוערך/לא מקנן באזורנו | Tringa glareola              |
| 18            | לא הוערך/לא מקנן באזורנו | Tringa stagnatilis           |
| 19            | לא הוערך/לא מקנן באזורנו | Tringa ochropus              |
| 20            | לא הוערך/לא מקנן באזורנו | Porzana porzana              |
| 21            | לא הוערך/לא מקנן באזורנו | Porzana parva                |
| 22            | לא בסיכון                | Anas platyrhynchos           |
| 23            | עתידו בסכנה              | Emberiza caesia              |
| 24            | עתידו בסכנה              | Emberiza hortulana           |
| 25            | לא בסיכון                | Miliaria calandra            |
| 26            | לא הוערך/לא מקנן באזורנו | Elanus caeruleus             |
| 27            | לא הוערך/לא מקנן באזורנו | Saxicola rubetra             |
| 28            | לא הוערך/לא מקנן באזורנו | Saxicola rubicola            |
| 29            | לא בסיכון                | Upupa epops                  |
| 30            | נכחד כמקנן באזורנו       | Milvus migrans               |
| 31            | לא בסיכון                | Passer domesticus            |
| 32            | לא בסיכון                | Passer hispaniolensis        |
| 33            | מין פולש                 | Psittacula krameri           |
| 34            | מין פולש                 | Psittacula eupatria          |
| 35            | עתידו בסכנה              | Oriolus oriolus              |
| 36            | קרוב לסיכון              | Luscinia megarhynchos        |
| 37            | לא הוערך/לא מקנן באזורנו | Luscinia luscinia            |

# סקר תשתיות טבעיות ומפגעים סביבתיים - קריית שמונה

אתר מספר 20

## פארק הזהב

רשימת בעלי החיים שנצפו באתר

| שם מדעי                  | סטטוס                    | שם המין          |    |
|--------------------------|--------------------------|------------------|----|
| Acrocephalus melanopogon | בסכנת הכחדה חמורה        | זמירון           | 38 |
| Circus aeruginosus       | נכחד כמעט באזורנו        | זרון סוף         | 39 |
| Sturnus vulgaris         | לא הוערך/לא מקנן באזורנו | זרזיר מצוי       | 40 |
| Alectoris chukar         | לא בסיכון                | חוגלת סלעים      | 41 |
| Carduelis carduelis      | לא בסיכון                | חוחית            | 42 |
| Calidris minuta          | לא הוערך/לא מקנן באזורנו | חופית קטנה       | 43 |
| Charadrius dubius        | בסכנת הכחדה חמורה        | חופמי גדות       | 44 |
| Spinus spinus            | לא הוערך/לא מקנן באזורנו | חורפי            | 45 |
| Muscicapa striata        | עתידו בסכנה              | חטפית אפורה      | 46 |
| Ficedula semitorquata    | לא הוערך/לא מקנן באזורנו | חטפית טורקית     | 47 |
| Ficedula albicollis      | לא הוערך/לא מקנן באזורנו | חטפית לבנת-עורף  | 48 |
| Ficedula hypoleuca       | לא הוערך/לא מקנן באזורנו | חטפית שחורת-עורף | 49 |
| Circaetus gallicus       | לא בסיכון                | חיוויאי הנחשים   | 50 |
| Phoenicurus ochruros     | קרוב לסיכון              | חכלילית סלעים    | 51 |
| Phoenicurus phoenicurus  | לא הוערך/לא מקנן באזורנו | חכלילית עצים     | 52 |
| Cercotrichas galactotes  | עתידו בסכנה              | חמריה חלודת-זנב  | 53 |
| Lanius collurio          | עתידו בסכנה              | חנקן אדום-גב     | 54 |
| Lanius senator           | לא בסיכון                | חנקן אדום-ראש    | 55 |
| Lanius nubicus           | לא בסיכון                | חנקן נובי        | 56 |
| Lanius minor             | לא הוערך/לא מקנן באזורנו | חנקן שחור-מצח    | 57 |
| Ciconia nigra            | לא הוערך/לא מקנן באזורנו | חסידה שחורה      | 58 |
| Locustella luscinioides  | נכחד כמעט באזורנו        | חרגולן זמירי     | 59 |
| Gallinago gallinago      | לא הוערך/לא מקנן באזורנו | חרטומית ביצות    | 60 |
| Lymnocyptes minimus      | לא הוערך/לא מקנן באזורנו | חרטומית גמדית    | 61 |
| Tachybaptus ruficollis   | לא בסיכון                | טבלן גמדי        | 62 |
| Delichon urbicum         | לא בסיכון                | טסית בתיים       | 63 |
| Columba livia domestica  | לא בסיכון                | יונת הבית        | 64 |
| Columba palumbus         | לא הוערך/לא מקנן באזורנו | יונת ענק         | 65 |
| Asio otus                | לא בסיכון                | ינשוף עצים       | 66 |
| Parus major              | לא בסיכון                | ירגזי מצוי       | 67 |
| Carduelis chloris        | לא בסיכון                | ירקון            | 68 |
| Riparia riparia          | לא הוערך/לא מקנן באזורנו | כוכית גדות       | 69 |
| Luscinia svecica         | לא הוערך/לא מקנן באזורנו | כחול-חזה         | 70 |
| Coracias garrulus        | עתידו בסכנה              | כחל מצוי         | 71 |
| Burhinus oediconemus     | לא בסיכון                | כרוון מצוי       | 72 |
| Casmerodius albus        | לא הוערך/לא מקנן באזורנו | לבנית גדולה      | 73 |
| Egretta garzetta         | קרוב לסיכון              | לבנית קטנה       | 74 |
| Strix aluco              | לא בסיכון                | לילית מצויה      | 75 |
| Plegadis falcinellus     | לא בסיכון                | מגלן חום         | 76 |
| Chlidonias leucopterus   | לא הוערך/לא מקנן באזורנו | מירומית לבנת-כנף | 77 |
| Chlidonias hybrida       | לא הוערך/לא מקנן באזורנו | מירומית לבנת-לחי | 78 |
| Anas clypeata            | לא בסיכון                | מרית צפונית      | 79 |
| Motacilla cinerea        | לא הוערך/לא מקנן באזורנו | נחליאלי זנבתן    | 80 |
| Motacilla alba           | עתידו בסכנה              | נחליאלי לבן      | 81 |
| Motacilla citreola       | לא הוערך/לא מקנן באזורנו | נחליאלי לימוני   | 82 |
| Motacilla flava          | עתידו בסכנה              | נחליאלי צהוב     | 83 |
| Accipiter nisus          | לא בסיכון                | נץ מצוי          | 84 |

# סקר תשתיות טבעיות ומפגעים סביבתיים - קריית שמונה

אתר מספר 20

## פארק הזהב

רשימת בעלי החיים שנצפו באתר

| שם מדעי                  | סטטוס                    | שם המין          |     |
|--------------------------|--------------------------|------------------|-----|
| Accipiter brevipes       | לא הוערך/לא מקנן באזורנו | נץ קצר-אצבעות    | 85  |
| Dendrocopos syriacus     | לא בסיכון                | נקר סורי         | 86  |
| Sylvia borin             | לא הוערך/לא מקנן באזורנו | סבכי אפור        | 87  |
| Sylvia hortensis         | חסר מידה                 | סבכי חורש        | 88  |
| Sylvia curruca           | לא בסיכון                | סבכי טוחנים      | 89  |
| Sylvia nisoria           | לא הוערך/לא מקנן באזורנו | סבכי ניצי        | 90  |
| Sylvia communis          | קרוב לסיכון              | סבכי קוצים       | 91  |
| Sylvia rueppelli         | לא הוערך/לא מקנן באזורנו | סבכי שחור-גרונ   | 92  |
| Sylvia atricapilla       | חסר מידה                 | סבכי שחור-כיפה   | 93  |
| Sylvia melanocephala     | לא בסיכון                | סבכי שחור-ראש    | 94  |
| Jynx torquilla           | לא הוערך/לא מקנן באזורנו | סבראש            | 95  |
| Gallinula chloropus      | לא בסיכון                | סופית            | 96  |
| Apus affinis             | עתידו בסכנה              | סיס גליל         | 97  |
| Apus melba               | חסר מידה                 | סיס הרים         | 98  |
| Apus pallidus            | לא בסיכון                | סיס חוורור       | 99  |
| Apus apus                | חסר מידה                 | סיס חומות        | 100 |
| Hoplopterus spinosus     | לא בסיכון                | סיקסק            | 101 |
| Oenanthe oenanthe        | לא בסיכון                | סלעית אירופית    | 102 |
| Oenanthe hispanica       | בסכנת הכחדה              | סלעית קיץ        | 103 |
| Hirundo daurica          | לא בסיכון                | סנונית מערות     | 104 |
| Hirundo rustica          | לא בסיכון                | סנונית רפתות     | 105 |
| Corvus corone            | לא בסיכון                | עורב אפור        | 106 |
| Corvus frugilegus        | לא הוערך/לא מקנן באזורנו | עורב מזרע        | 107 |
| Garrulus glandarius      | לא בסיכון                | עורבני שחור-כיפה | 108 |
| Clanga pomarina          | נכחד כמקנן באזורנו       | עיט חורש         | 109 |
| Phylloscopus trochilus   | לא הוערך/לא מקנן באזורנו | עלווית אפורה     | 110 |
| Phylloscopus collybita   | עתידו בסכנה              | עלווית חורף      | 111 |
| Phylloscopus sibilatrix  | לא הוערך/לא מקנן באזורנו | עלווית ירוקה     | 112 |
| Phylloscopus bonelli     | קרוב לסיכון              | עלווית לבנת-בטן  | 113 |
| Galerida cristata        | לא בסיכון                | עפרוני מצויץ     | 114 |
| Buteo buteo              | קרוב לסיכון              | עקב חורף         | 115 |
| Anthus cervinus          | לא הוערך/לא מקנן באזורנו | פפיון אדום-גרונ  | 116 |
| Anthus spinoletta        | לא הוערך/לא מקנן באזורנו | פפיון מים        | 117 |
| Anthus trivialis         | לא הוערך/לא מקנן באזורנו | פפיון עצים       | 118 |
| Anthus pratensis         | לא הוערך/לא מקנן באזורנו | פפיון שדות       | 119 |
| Fringilla montifringilla | לא הוערך/לא מקנן באזורנו | פרוש הרים        | 120 |
| Fringilla coelebs        | לא הוערך/לא מקנן באזורנו | פרוש מצוי        | 121 |
| Ceryle rudis             | לא בסיכון                | פרפור עקוד       | 122 |
| Prinia gracilis          | לא בסיכון                | פשוש             | 123 |
| Cinnyris osea            | לא בסיכון                | צופית בוהקת      | 124 |
| Streptoplia senegalensis | לא בסיכון                | צוצלת            | 125 |
| Cettia cetti             | לא בסיכון                | צטיה חלודית      | 126 |
| Corvus monedula          | לא בסיכון                | קאק              | 127 |
| Cuculus canorus          | חסר מידה                 | קוקיה אירופית    | 128 |
| Clamator glandarius      | לא בסיכון                | קוקיה מצויצת     | 129 |
| Phalacrocorax carbo      | לא הוערך/לא מקנן באזורנו | קורמורן גדול     | 130 |
| Phalacrocorax pygmeus    | לא בסיכון                | קורמורן גמדי     | 131 |

# סקר תשתיות טבעיות ומפגעים סביבתיים - קריית שמונה

אתר מספר 20

## פארק הזהב

רשימת בעלי החיים שנצפו באתר

| שם מדעי                    | סטטוס                    | שם המין       |     |
|----------------------------|--------------------------|---------------|-----|
| Turdus philomelos          | לא הוערך/לא מקנן באזורנו | קיכלי רונן    | 132 |
| Acrocephalus arundinaceus  | בסכנת הכחדה חמורה        | קנית אירופית  | 133 |
| Acrocephalus stentoreus    | לא בסיכון                | קנית אפריקנית | 134 |
| Acrocephalus palustris     | לא הוערך/לא מקנן באזורנו | קנית ביצות    | 135 |
| Acrocephalus schoenobaenus | לא הוערך/לא מקנן באזורנו | קנית פסים     | 136 |
| Acrocephalus scirpaceus    | לא בסיכון                | קנית קטנה     | 137 |
| Rallus aquaticus           | לא הוערך/לא מקנן באזורנו | רלית המים     | 138 |
| Remiz pendulinus           | לא הוערך/לא מקנן באזורנו | רמית          | 139 |
| Larus ridibundus           | לא הוערך/לא מקנן באזורנו | שחף אגמים     | 140 |
| Larus armenicus            | לא הוערך/לא מקנן באזורנו | שחף ארמני     | 141 |
| Turdus merula              | לא בסיכון                | שחרור         | 142 |
| Hippolais pallida          | לא בסיכון                | שיחנית קטנה   | 143 |
| Alcedo atthis              | לא הוערך/לא מקנן באזורנו | שלדג גמדי     | 144 |
| Halcyon smyrnensis         | קרוב לסיכון              | שלדג לבן-חזה  | 145 |
| Otus scops                 | לא בסיכון                | שעיר מצוי     | 146 |
| Merops apiaster            | עתידו בסכנה              | שרקרק מצוי    | 147 |
| Anas crecca                | לא הוערך/לא מקנן באזורנו | שרשיר מצוי    | 148 |
| Streptopelia turtur        | קרוב לסיכון              | תור מצוי      | 149 |
| Streptopelia decaocto      | לא בסיכון                | תור צווארון   | 150 |
| Caprimulgus europaeus      | חסר מידה                 | תחמס אירופי   | 151 |
| Himantopus himantopus      | קרוב לסיכון              | תמירון        | 152 |
| Tyto alba                  | לא בסיכון                | תנשמת לבנה    | 153 |

### פרפרים

|                                |           |                   |    |
|--------------------------------|-----------|-------------------|----|
| Melanargia titea               | לא בסיכון | אביבית משוישת     | 1  |
| Carcharodus alceae             | לא בסיכון | אפורית החלמית     | 2  |
| Pyrgus melotis melotis         | לא בסיכון | אפורית מזרחית     | 3  |
| Danaus chrysippus chrysippus   | לא בסיכון | דנאית הדורה       | 4  |
| Colotis (Madais) fausta fausta | לא בסיכון | דרומי הצלף        | 5  |
| Catopsilia florella            | לא בסיכון | הגרן הסנא         | 6  |
| Pelopidas thrax thrax          | לא בסיכון | הספרית הדוחן      | 7  |
| Gegenes pumilio                | לא בסיכון | הספרית שחורה      | 8  |
| Papilio machaon syriacus       | לא בסיכון | זנב-סנונית נאה    | 9  |
| Lasiommata maera               | לא בסיכון | חומית היבלית      | 10 |
| Lasiommata megera emilyssa     | לא בסיכון | חומית הציבורת     | 11 |
| Euchloe ausonia melisande      | לא בסיכון | ירוק-כנף טלוא     | 12 |
| Euchloe belemia belemia        | לא בסיכון | ירוק-כנף מפוספס   | 13 |
| Leptotes pirithous             | לא בסיכון | כחלון האספסת      | 14 |
| Lampides boeticus              | לא בסיכון | כחלון האפון       | 15 |
| Azonus jesus                   | לא בסיכון | כחלון הינבוט      | 16 |
| Zizeeria karsandra             | לא בסיכון | כחלון הקוטב       | 17 |
| Luthrodes galba                | לא בסיכון | כחליל הקטנית      | 18 |
| Deudorix livia                 | לא בסיכון | כחליל הרימון      | 19 |
| Polyommatus icarus zelleri     | לא בסיכון | כחליל השברק       | 20 |
| Chilades trochylus             | לא בסיכון | כחליל מקושט       | 21 |
| Melitaea trivialis/syriaca     | לא בסיכון | כיתמית הבוצין     | 22 |
| Anthocharis cardamines         | לא בסיכון | כתום-כנף המצלתיים | 23 |
| Pieris brassicae catoleuca     | לא בסיכון | לבנין הכרוב       | 24 |

# סקר תשתיות טבעיות ומפגעים סביבתיים - קריית שמונה

אתר מספר 20

## פארק הזהב

רשימת בעלי החיים שנצפו באתר

| שם מדעי                                  | סטטוס     | שם המין        |    |
|--|-----------|----------------|----|
| <i>Pieris (Artogeia) rapae leucosoma</i> | לא בסיכון | לבנין הצנון    | 25 |
| <i>Pontia daplidice daplidice</i>        | לא בסיכון | לבנין הרכפה    | 26 |
| <i>Belenois aurota</i>                   | לא בסיכון | לבנין משויש    | 27 |
| <i>Gonepteryx cleopatra</i>              | לא בסיכון | לימוני האשחר   | 28 |
| <i>Lycaena phlaeas</i>                   | לא בסיכון | נחשתן הארכובית | 29 |
| <i>Lycaena thersamon</i>                 | לא בסיכון | נחשתן החומעה   | 30 |
| <i>Vanessa cardui</i>                    | לא בסיכון | נימפית החורשף  | 31 |
| <i>Vanessa atalanta atalanta</i>         | לא בסיכון | נימפית הסרפד   | 32 |
| <i>Spialia orbifer</i>                   | לא בסיכון | נקדית הוורדיים | 33 |
| <i>Maniola telmessia telmessia</i>       | לא בסיכון | סטירית פקוחה   | 34 |
| <i>Archon apollinus bellargus</i>        | לא בסיכון | צבעון שקוף     | 35 |
| <i>Colias croceus</i>                    | לא בסיכון | צהבוני התלתן   | 36 |

# סקר תשתיות טבעיות ומפגעים סביבתיים - קריית שמונה

אתר מספר 20

## פארק הזהב

### רשימת מיני צומח

| שם הצמח               | שם מדעי                    | שכיחות                     | סטטוס | אנדמיות             |
|-----------------------|----------------------------|----------------------------|-------|---------------------|
| 1. אזדרכת מצויה       | Melia azedarach            |                            | פולש  |                     |
| 2. אלת המסטיק         | Pistacia lentiscus         | נפוץ                       |       |                     |
| 3. אספסת הגליל        | Medicago granadensis       | נדיר                       |       |                     |
| 4. אספרג ארץ-ישראלי   | Asparagus palaestinus      | נדיר למדי                  |       |                     |
| 5. אסתר מרצעני        | Aster subulatus            |                            | זר    |                     |
| 6. אפזרית בלתי מזוהה  | Spergularia sp.            | אין נתון                   |       |                     |
| 7. ארבע-כנפות מצויות  | Tetragonolobus palaestinus | תדיר                       |       |                     |
| 8. ארכובית הציפורים   | Polygonum arenastrum       | מצוי                       |       |                     |
| 9. אשבל הביצה         | Stachys viticina           | תדיר                       |       |                     |
| 10. בוצין הגליל       | Verbascum galilaeum        | נדיר, מין בסכנת הכחדה      |       | ישראל וטורקיה       |
| 11. בוצין לקוי        | Verbascum gaillardotii     | תדיר                       |       | ישראל, סוריה ולבנון |
| 12. בוצין מפורץ       | Verbascum sinuatum         | נפוץ                       |       |                     |
| 13. בקיה ארץ-ישראלית  | Vicia palaestina           | מצוי                       |       |                     |
| 14. בקיה שעירה        | Vicia villosa              | תדיר                       |       |                     |
| 15. בקיית הביצות      | Vicia galeata              | תדיר                       |       |                     |
| 16. ברומית המטאטא     | Bromus scoparius           | מצוי                       |       |                     |
| 17. בת-ארכובית משושנת | Persicaria decipiens       | תדיר                       |       |                     |
| 18. בת-ארכובית צמירה  | Persicaria lanigera        | נדיר מאוד, מין בסכנת הכחדה |       |                     |
| 19. גומא מניפני       | Cyperus involucratus       |                            | פולש  |                     |
| 20. גזיר צר-עלים      | Torilis leptophylla        | נפוץ                       |       |                     |
| 21. גרגר הנחלים       | Nasturtium officinale      | מצוי                       |       |                     |
| 22. גרניון בלתי מזוהה | Geranium sp.               | אין נתון                   |       |                     |
| 23. גרניון הארגמן     | Geranium robertianum       | מצוי                       |       |                     |
| 24. דבשה בלתי מזוהה   | Melilotus sp.              | אין נתון                   |       |                     |
| 25. דבשה לבנה         | Melilotus albus            | מצוי                       |       |                     |
| 26. דולב מזרחי        | Platanus orientalis        | נדיר למדי, מין בסכנת הכחדה | מוגן  |                     |
| 27. דו-שן שעיר        | Bidens pilosa              |                            | פולש  |                     |
| 28. דל-קרניים כרמלי   | Tordylium carmeli          | תדיר                       |       | ישראל, סוריה ולבנון |
| 29. דרדר בלתי מזוהה   | Centaurea sp.              | אין נתון                   |       |                     |
| 30. הרדוף הנחלים      | Nerium oleander            | תדיר                       |       |                     |
| 31. ושינגטוניה חסונה  | Washingtonia robusta       |                            | פולש  |                     |
| 32. זון אשון          | Lolium rigidum             | נפוץ                       |       |                     |
| 33. זיף-נוצה חבי      | Pennisetum clandestinum    |                            | פולש  |                     |
| 34. חוח עקוד          | Scolymus maculatus         | נפוץ                       |       |                     |
| 35. חטמית קירחת       | Alcea dissecta             | תדיר                       |       |                     |
| 36. חלבלוב נטוי       | Euphorbia maculata         |                            | פולש  |                     |
| 37. חסת המצפן         | Lactuca serriola           | נפוץ                       |       |                     |
| 38. חסת השבטים        | Lactuca viminea            | תדיר                       |       |                     |
| 39. חפורית קטנה       | Phalaris minor             | נפוץ                       |       |                     |
| 40. חצב מצוי          | Urginea maritima           | נפוץ                       | מוגן  |                     |
| 41. חרדל לבן          | Sinapis alba               | נפוץ                       |       |                     |
| 42. חרוב מצוי         | Ceratonia siliqua          | תדיר                       | מוגן  |                     |
| 43. טופח נאה          | Lathyrus marmoratus        | תדיר                       |       |                     |

# סקר תשתיות טבעיות ומפגעים סביבתיים - קריית שמונה

אתר מספר 20

## פארק הזהב

### רשימת מיני צומח

| שם הצמח                 | שם מדעי                          | שכיחות    | סטטוס | אנדמיות       |
|-------------------------|----------------------------------|-----------|-------|---------------|
| .44 טיון דביק           | <i>Dittrichia viscosa</i>        | נפוץ      |       |               |
| .45 טמוס מצוי           | <i>Tamus communis</i>            | מצוי      |       |               |
| .46 ילקוט הרועים        | <i>Capsella bursa-pastoris</i>   | נפוץ      |       |               |
| .47 ירבוז מבריק         | <i>Amaranthus blitum</i>         |           | פולש  |               |
| .48 כתלית יהודה         | <i>Parietaria judaica</i>        | מצוי      |       |               |
| .49 כתרון זעיר-פרח      | <i>Securigera parviflora</i>     | תדיר      |       |               |
| .50 לחך אזמלני          | <i>Plantago lanceolata</i>       | מצוי      |       |               |
| .51 לנטנה ססגונית       | <i>Lantana camara</i>            |           | פולש  |               |
| .52 לפופית כפנית        | <i>Ipomoea cairica</i>           |           | זר    |               |
| .53 מילה סורית          | <i>Fraxinus syriaca</i>          | נדיר      | מוגן  |               |
| .54 מעוג כרתי           | <i>Lavatera cretica</i>          | מצוי      |       |               |
| .55 נורית המלל          | <i>Ranunculus scandicinus</i>    | מצוי      |       |               |
| .56 סולנום זיתני        | <i>Solanum elaeagnifolium</i>    |           | פולש  |               |
| .57 סולנום שעיר         | <i>Solanum villosum</i>          | מצוי      |       |               |
| .58 סיסן אשון           | <i>Catapodium rigidum</i>        | נפוץ      |       |               |
| .59 סיסנית הגינות       | <i>Poa infirma</i>               | תדיר      |       |               |
| .60 סרפד צורב           | <i>Urtica urens</i>              | מצוי      |       |               |
| .61 עבקנה שכיח          | <i>Arundo donax</i>              | מצוי      |       |               |
| .62 ער אציל             | <i>Laurus nobilis</i>            | מצוי      |       |               |
| .63 עשנן מטפס           | <i>Fumaria capreolata</i>        | תדיר      |       |               |
| .64 פיקוס התאנה         | <i>Ficus carica</i>              | נפוץ      |       |               |
| .65 פלגית שיחנית        | <i>Pluchea dioscoridis</i>       | נפוץ      |       |               |
| .66 פלפלון דמוי-אלה     | <i>Schinus terebinthifolius</i>  |           | פולש  |               |
| .67 פספלת התאומים       | <i>Paspalidium geminatum</i>     | תדיר      |       |               |
| .68 פעמונית משוננת      | <i>Campanula retrorsa</i>        | נדיר למדי |       |               |
| .69 צחר כחלחל           | <i>Leucaena leucocephala</i>     |           | פולש  |               |
| .70 צלף קוצני           | <i>Capparis zoharyi</i>          | מצוי      |       |               |
| .71 צפצפה מכסיפה        | <i>Populus alba</i>              |           | זר    |               |
| .72 קומלינה זקופה       | <i>Commelina erecta</i>          |           | פולש  |               |
| .73 קחון ארץ-ישראלי     | <i>Anthemis palestina</i>        | נפוץ      |       | ישראל וטורקיה |
| .74 קיקיון מצוי         | <i>Ricinus communis</i>          |           | פולש  |               |
| .75 קנה מצוי            | <i>Phragmites australis</i>      | נפוץ      |       |               |
| .76 שברק בלתי מזהה      | <i>Ononis sp.</i>                | אין נתון  |       |               |
| .77 שחליל מכופל         | <i>Coronopus didymus</i>         |           | פולש  |               |
| .78 שיח-אברהם מצוי      | <i>Vitex agnus-castus</i>        | תדיר      | מוגן  |               |
| .79 שנית גדולה          | <i>Lythrum salicaria</i>         | נפוץ      |       |               |
| .80 שעורת העכבר         | <i>Hordeum glaucum</i>           | נפוץ      |       |               |
| .81 שעורת התבור         | <i>Hordeum spontaneum</i>        | נפוץ      |       |               |
| .82 שעורת-שולמית מצויות | <i>Adiantum capillus-veneris</i> | מצוי      | מוגן  |               |
| .83 תולענית דוקרנית     | <i>Helminthotheca echioides</i>  | תדיר      |       |               |
| .84 תלתן הארגמן         | <i>Trifolium purpureum</i>       | נפוץ      |       |               |
| .85 תלתן הפוך           | <i>Trifolium resupinatum</i>     | נפוץ      |       |               |
| .86 תלתן זוחל           | <i>Trifolium repens</i>          | תדיר      |       |               |

# סקר תשתיות טבעיות ומפגעים סביבתיים - קריית שמונה

אתר מספר 21

## פארק חורשת קק"ל

### רשימת מיני צומח

| שם הצמח               | שם מדעי                    | שכיחות                     | סטטוס | אנדמיות             |
|-----------------------|----------------------------|----------------------------|-------|---------------------|
| 1. אזדרכת מצויה       | Melia azedarach            |                            | פולש  |                     |
| 2. אזנב מצוי          | Urospermum picroides       | נפוץ                       |       |                     |
| 3. אחילוטוס זקוף      | Dorycnium rectum           | מצוי                       |       |                     |
| 4. אחירותם החורש      | Spartium junceum           | מצוי                       | מוגן  |                     |
| 5. אירוס ארם-נהריים   | Iris mesopotamica          | תדיר                       | מוגן  |                     |
| 6. אלה אטלנטית        | Pistacia atlantica         | מצוי                       | מוגן  |                     |
| 7. אלה ארץ-ישראלית    | Pistacia palaestina        | נפוץ                       | מוגן  |                     |
| 8. אלון התבור         | Quercus ithaburensis       | מצוי                       | מוגן  |                     |
| 9. אלת המסטיק         | Pistacia lentiscus         | נפוץ                       |       |                     |
| 10. אספרג החורש       | Asparagus aphyllus         | מצוי                       |       |                     |
| 11. אקליפטוס המקור    | Eucalyptus camaldulensis   |                            | פולש  |                     |
| 12. ארכובית הציפורים  | Polygonum arenastrum       | מצוי                       |       |                     |
| 13. ארנריה מצויה      | Arenaria leptoclados       | מצוי                       |       |                     |
| 14. אשבל הביצה        | Stachys viticina           | תדיר                       |       |                     |
| 15. אשחר רחב-עלים     | Rhamnus alaternus          | תדיר                       | מוגן  |                     |
| 16. בן-חצב יקינתוני   | Scilla hyacinthoides       | תדיר                       | מוגן  |                     |
| 17. בקיה תרבותית      | Vicia sativa               | נפוץ                       |       |                     |
| 18. ברומית גדולה      | Bromus catharticus         |                            | זר    |                     |
| 19. ברומית ספרדית     | Bromus madritensis         | מצוי                       |       |                     |
| 20. בת-ארכובית משושנת | Persicaria decipiens       | תדיר                       |       |                     |
| 21. גומא הפפירוס      | Cyperus papyrus            | נדיר מאוד, מין בסכנת הכחדה | מוגן  |                     |
| 22. גומא מניפני       | Cyperus involucratus       |                            | פולש  |                     |
| 23. גרגר הנחלים       | Nasturtium officinale      | מצוי                       |       |                     |
| 24. גרניון גזור       | Geranium dissectum         | תדיר                       |       |                     |
| 25. דבקה זיפנית       | Galium aparine             | מצוי                       |       |                     |
| 26. דבשה לבנה         | Melilotus albus            | מצוי                       |       |                     |
| 27. דולב מזרחי        | Platanus orientalis        | נדיר למדי, מין בסכנת הכחדה | מוגן  |                     |
| 28. דל-קרניים כרמלי   | Tordylium carmeli          | תדיר                       |       | ישראל, סוריה ולבנון |
| 29. הדס מצוי          | Myrtus communis            | נדיר, מין בסכנת הכחדה      | מוגן  |                     |
| 30. ורד צידוני        | Rosa phoenicia             | נדיר, מין בסכנת הכחדה      |       |                     |
| 31. ושינגטוניה חסונה  | Washingtonia robusta       |                            | פולש  |                     |
| 32. זמזומית סגולה     | Bellevalia trifoliata      | תדיר                       |       |                     |
| 33. זנב-עקרב שיכני    | Scorpiurus muricatus       | תדיר                       |       |                     |
| 34. זקן-תיש ארוך      | Tragopogon coelesyriacus   | מצוי                       |       |                     |
| 35. חבלבל שער         | Convolvulus betonicifolius | מצוי                       |       |                     |
| 36. חוח עקוד          | Scolymus maculatus         | נפוץ                       |       |                     |
| 37. חטמית בלתי מזוהה  | Alcea sp.                  | אין נתון                   |       |                     |
| 38. חטמית עין-הפרה    | Alcea acaulis              | מצוי                       |       |                     |
| 39. חבללוב מצוי       | Euphorbia peplus           | נפוץ                       |       |                     |
| 40. חנק מחודד         | Cynanchum acutum           | תדיר                       |       |                     |
| 41. חסת השבטים        | Lactuca viminea            | תדיר                       |       |                     |
| 42. חרדל לבן          | Sinapis alba               | נפוץ                       |       |                     |

## סקר תשתיות טבעיות ומפגעים סביבתיים- קריית שמונה

אתר מספר 21

### פארק חורשת קק"ל

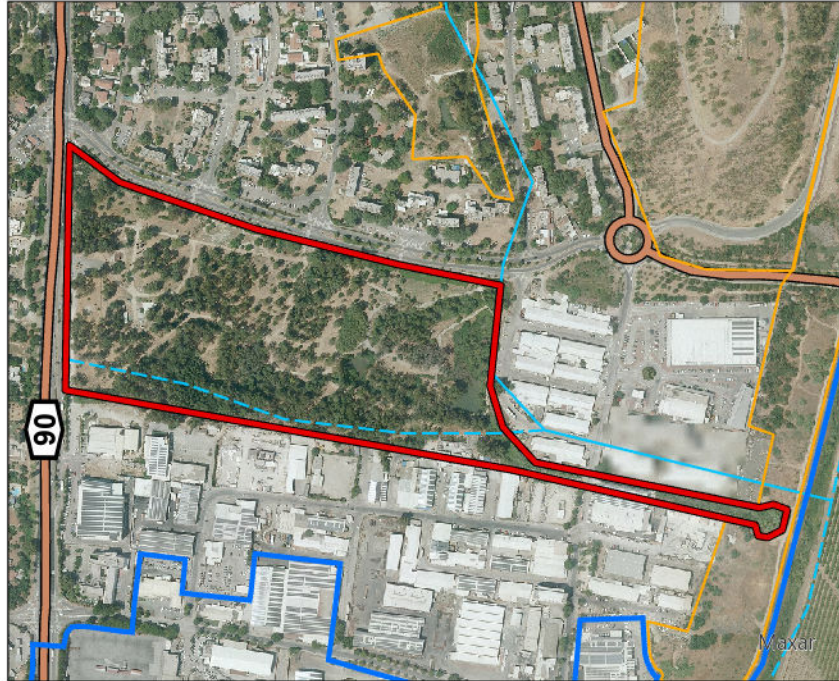

#### מידע כללי:

|                  |   |
|------------------|---|
| <b>שטח:</b>      | 128.19 דונם.  |
| <b>מיקום:</b>    | בין הרחובות תל חי, הנרייטה סולד, אזור התעשייה הדרומי ותעלת הירדן המערבית  |
| <b>נגישות:</b>   | נגישות נוחה לכלי רכב מחניון קריית שמונה בחורשה (רחוב 'תל חי'), גישה נוחה להולכי-רגל מהרחובות 'תל חי', 'הנרייטה סולד' ו'קרן היסוד' |
| <b>קישוריות:</b> | האתר נמצא ברצף עם אתר מזרח קריית שמונה  |



#### תיאור כללי:

פארק קק"ל הכולל חורשת אקליפטוסים, אלות אטלנטיות וערוץ נחל עין זהב עם בריכות אקולוגיות

#### טופוגרפיה:

מישורית

#### צומח:

חורשת אקליפטוסים, חלקה הצפוני מרוסס ואינטנסיבי. בחלק הדרומי תת-יער מפותח עם ריכוז יפה של אלה ארץ-ישראלית. כתם ובו נטועות אלות אטלנטיות. במזרח החורשה פלג זורם

#### מיני צומח "אדומים":

ורד צידוני, כדורן ענף, לוענית גדולת-עלים, גומא הפפירוס

#### מיני דגל:

כריך החולה, שבטבט גדול, זמזומית סגולה, אלה אטלנטית

#### בעלי חיים:

חברת בעלי החיים מורכבת מקבוצות שונות דוגמת מיני יונקים, זוחלים, דו-חיים, עופות ופרפרים, כולל מינים שמתמחים בערוצי נחלים, בתי גידול לחים נוספים, צמחיית גדות וחורשות, עם ריבוי יחסי במינים סתגלניים ומלווי אדם

#### מיני דגל:

נוטרייה, צב-בצות, צפרדע הנחלים, שיחנית קטנה, צטיה חלודית, הספרית הדוחן

# סקר תשתיות טבעיות ומפגעים סביבתיים - קריית שמונה

אתר מספר 21

## פארק חורשת קק"ל

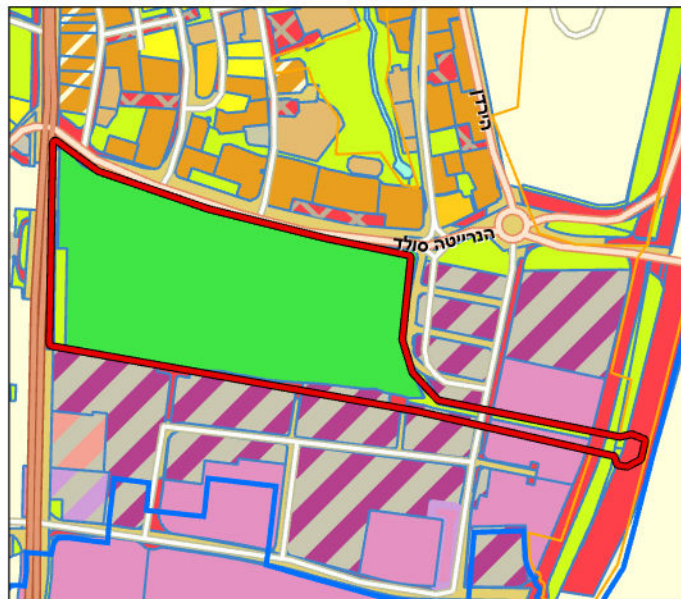

שטח ציבורי פתוח  
יער  
מסחר ותעסוקה  
תעשייה

דרך מאושרת  
דרך מוצעת

### תכניות מאושרות בשטח האתר:

תכנית מספר ג/14094 מגדירה את השטח כפארק יער עירוני-איזורי וכן שצ"פ צר

### תכניות מתאר ארציות ומחוזיות:

תמ"א 1: יער, נחל עין זהב, אזור רגישות להחדרת מי נגר עילי, שטח בעל חשיבות בינונית להחדרה והעשרה של מי תהום. תמ"א 35/1: מרקם שמור משולב. תמ"מ 9/2: ישוב עירוני, חלק מזערי נמצא בשטח חקלאי/נוף חקלאי פתוח

### שימושי קרקע בפועל:

חורשת קק"ל, נחל עין זהב, בריכות אקולוגיות, מתקני קליטת קהל

### תכניות עתידיות בשטח האתר:

במסגרת תכנית עיר הנחלים לשיקום נחלים, מתוכנן באתר פיילוט לתכנון מרחב שער הכניסה הדרומי לעיר: שילוב של פארק טבע עירוני, שכונת מגורים, תעשייה ושטח פתוח במפגש הנחלים עין זהב ועיון

### תשתיות קליטת קהל:

חנייה, מתקני ספורט, שער כניסה להולכי רגל, גשר להולכי רגל, גשר לכלי רכב, מתקני ספורט, מתקן תשתית מגודר

### מוסדות חינוך ותרבות:

גני ילדים: רקפת, חב"ד, בשן ובני מלך, גן טיפולי אירית וגן טיפולי שקד, בתי-ספר: רמב"ם מד

### המלצות:

בכל המרחב צפויים שינויים כחלק מפרוייקט עיר נחלים - השער הדרומי. נכון להיום, ההמלצות הן: הצבת שילוט הכולל מידע על ערכי טבע מוגנים/נדירים/ייחודיים, דילול חורשת האקליפטוסים אשר יאפשר כניסת אור, ושילוב צמחייה עשבונית, שיחים ועצים מקומיים, ליצירת מורכבות מבנית והגדלת המגוון. שימור תת-היער המפותח בחלק הדרומי של החורשה. ניתן לשקול ניהול השטח באמצעות אחזקת עדר כבשים לרעייה סמוך לשטח הפארק (דוגמת חוות נפוליאון)

# סקר תשתיות טבעיות ומפגעים סביבתיים - קריית שמונה

אתר מספר 21

## פארק חורשת קק"ל



- ריסוס צמחייה
- אזור מועד לשריפה
- בע"ח פולשים/ מתפרצים
- גרוטאות
- פסולת בניין
- אשפה
- צמחייה פולשת

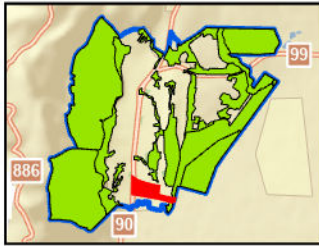

### מפגעים עיקריים בשטח האתר

צמחייה פולשת, ריסוס צמחייה, אשפה, גרוטאות

### מפגעי פסולת

**תיאור כללי:** פסולת בניין, גרוטאות (אוטובוס ורכב נוסף, עגלות סופר), אשפה רבה פזורה בשטח, לצד הדרך, סחופה בערוץ הנחל, פינות זולה וספות

**היקף:** 0.632 דונם - אחוז זניח מכלל שטח הפוליוגון

### צמחייה פולשת

**תיאור כללי:** ריכוז שיחים לגדות הנחל, כמו גם לצד הכביש ברחוב הנרייטה סולד של שיטה כחלחלה. בנוסף, קיקיון מצוי, אזדרכת מצויה, ופרט בודד בגובה 4 מטרים של קליסטמון הנצרים

**מס' מוקדים:** שבעה **היקף:** 0.678 דונם

### מפגעים נוספים

האכלת נוטריות, ריסוס שטח נרחב בחורשה אשר פוגע במיני צומח מקומיים, סכנת שריפה - מדורות מאולתרות לצד הסבך

### המלצות

החלפת ריסוס אשר פוגע בצומח המקומי, ומעבר לקציר בעונה המתאימה. מומלץ לטפל בנושא האכלת הנוטריות על ידי שילוט מתאים ועמדת הסברה בשבתות ו/או חגים. ביעור צמחייה פולשת, איסוף פסולת והצבת פחים חסיני נבירה

# סקר תשתיות טבעיות ומפגעים סביבתיים- קריית שמונה

אתר מספר 21

פארק חורשת קק"ל



מראה כללי



זמזומית סגולה



אפורית מזרחית על זנב-עקרב שיכני



צפרדע הנחלים



נוטריות



ריסוס שטח נרחב שפוגע בצומח המקומי

## סקר תשתיות טבעיות ומפגעים סביבתיים - קריית שמונה

אתר מספר 21

### פארק חורשת קק"ל

| ממצאים                   | פירוט  |
|--------------------------|--|
| 1. עץ בולט/ מיוחד        | אקליפטוס המקור – גובה 15 מ', גזע מרשים                                 |
| 2. עץ בולט/ מיוחד        | אלה אטלנטית – עץ ותיק  |
| 3. גינן בצמחייה מקומית   | גומא הפפירוס, שבטבט גדול – ריכוז צמחי מים                              |
| 4. גינן בצמחייה מקומית   | בן-חצב יקינתוני, רקפת מצויה, אירוס בלתי מזוהה                          |
| 5. צמח אדום              | ורד צידוני – מספר שיחים  |
| 6. עץ בולט/ מיוחד        | אלה אטלנטית – חורשת עצים בוגרים  |
| 7. אתר פריחה             | אירוס בלתי מזוהה – ריכוז גיאופיטים - עשרות פרטים                       |
| 8. צמח ייחודי            | זמזומית סגולה – עשרות פרטים  |
| 9. צמח ייחודי            | זמזומית סגולה – מאות פרטים   |
| 10. מעיין                | בריכה בנחל   |
| 11. עץ בולט/ מיוחד       | מילה סורית – מספר עצים   |
| 12. צמח אדום             | לוענית גדולת-עלים – ריכוז עשרות צמחים                                  |
| 13. צמח אדום             | כדורן ענף – ריכוז עשרות צמחים  |
| 14. צמח אדום             | שבטבט גדול – ריכוז צמחי מים  |
| 15. אתר צפרות            | קורמורן גמדי, סופית, שלדג גמדי – אתר צפרות פוטנציאלי לתצפית בעופות מים |
| 16. מעיין                | עין אלחלסה   |
| 17. מעיין                | בריכה בנחל   |
| 18. מבנה ישן             | בונקר פתוח צפונה   |
| 19. צמח אדום             | אירוס ענף – צמחי מים   |
| 20. גינן בצמחייה מקומית  | יערה איטלקית   |
| 21. צמחי מים וסביבה לחה  | קנה-סוכר גבוה – ריכוז צמחי גדה   |
| 22. צמחי מים וסביבה לחה  | ליפיה זוחלת – מרבד צמחים   |
| 23. מבנה ישן             | מבנה מחופה בזלת  |
| 24. צמח אדום             | כדורן ענף  |
| 25. עץ בולט/ מיוחד       | ערבה לבנה – ריכוז עצים בוגרים  |
| 26. צמח נדיר/ על סף איום | גומא הפפירוס – מספר צמחי מים   |

# סקר תשתיות טבעיות ומפגעים סביבתיים - קריית שמונה

אתר מספר 21

פארק חורשת קק"ל

פירוט

ממצאים

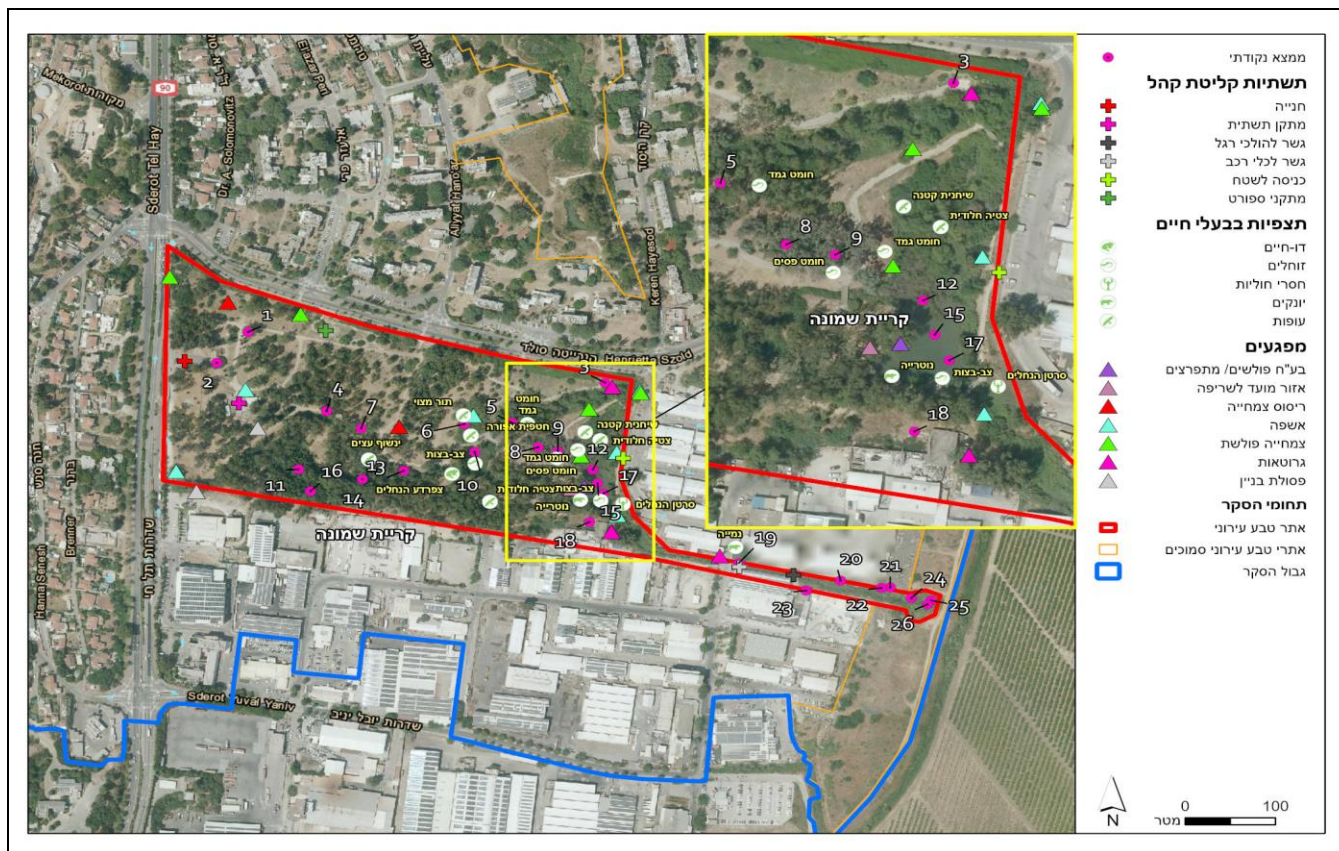

# סקר תשתיות טבעיות ומפגעים סביבתיים - קריית שמונה

אתר מספר 21

## פארק חורשת קק"ל

רשימת בעלי החיים שנצפו באתר

| שם מדעי                   | סטטוס                    | שם המין          | דו-חיים |
|---------------------------|--------------------------|------------------|---------|
| Rana ridibunda ridibunda  | לא בסיכון                | צפרדע הנחלים     | 1       |
| <b>זוחלים</b>             |                          |                  |         |
| Ablepharus rueppellii     | לא בסיכון                | חומט גמד         | 1       |
| Mabuya vittata            | לא בסיכון                | חומט פסים        | 2       |
| Mauremys caspica rivulata | לא בסיכון                | צב-בצות          | 3       |
| <b>יונקים</b>             |                          |                  |         |
| Myocastor coypus          | לא בסיכון                | נוטרייה          | 1       |
| Herpestes ichneumon       | לא בסיכון                | נמייה            | 2       |
| <b>עופות</b>              |                          |                  |         |
| Fulica atra               | לא בסיכון                | אגמית מצויה      | 1       |
| Erithacus rubecula        | לא הוערך/לא מקנן באזורנו | אדום-חזה         | 2       |
| Pernis apivorus           | לא הוערך/לא מקנן באזורנו | איית צרעים       | 3       |
| Ardea cinerea             | נכחד כמקנן באזורנו       | אנפה אפורה       | 4       |
| Ixobrychos minutus        | לא בסיכון                | אנפית גמדית      | 5       |
| Ardeola ralloides         | קרוב לסיכון              | אנפית סוף        | 6       |
| Nycticorax nycticorax     | לא בסיכון                | אנפת לילה        | 7       |
| Pycnonotus xanthopygos    | לא בסיכון                | בולבול ממושקף    | 8       |
| Falco tinnunculus         | לא בסיכון                | בז מצוי          | 9       |
| Falco subbuteo            | בסכנת הכחדה              | בז עצים          | 10      |
| Serinus serinus           | לא בסיכון                | בזבז אירופי      | 11      |
| Actitis hypoleucos        | לא הוערך/לא מקנן באזורנו | ביצנית לבנת-בטן  | 12      |
| Tringa totanus            | לא הוערך/לא מקנן באזורנו | ביצנית לבנת-כנף  | 13      |
| Tringa glareola           | לא הוערך/לא מקנן באזורנו | ביצנית מנומרת    | 14      |
| Tringa ochropus           | לא הוערך/לא מקנן באזורנו | ביצנית שחורת-כנף | 15      |
| Porzana porzana           | לא הוערך/לא מקנן באזורנו | ברודית גדולה     | 16      |
| Porzana parva             | לא הוערך/לא מקנן באזורנו | ברודית קטנה      | 17      |
| Anas platyrhynchos        | לא בסיכון                | ברכיה            | 18      |
| Troglodytes troglodytes   | לא בסיכון                | גדרון מובהק      | 19      |
| Emberiza caesia           | עתידו בסכנה              | גיבתון אדום-מקור | 20      |
| Emberiza hortulana        | עתידו בסכנה              | גיבתון גנים      | 21      |
| Miliaria calandra         | לא בסיכון                | גיבתון עפרוני    | 22      |
| Saxicola rubetra          | לא הוערך/לא מקנן באזורנו | דוחל חום-גרון    | 23      |
| Saxicola rubicola         | לא הוערך/לא מקנן באזורנו | דוחל שחור-גרון   | 24      |
| Upupa epops               | לא בסיכון                | דוכיפת           | 25      |
| Milvus migrans            | נכחד כמקנן באזורנו       | דיה שחורה        | 26      |
| Passer domesticus         | לא בסיכון                | דרור הבית        | 27      |
| Passer hispaniolensis     | לא בסיכון                | דרור ספרדי       | 28      |
| Psittacula krameri        | מין פולש                 | דררה             | 29      |
| Oriolus oriolus           | עתידו בסכנה              | זהבן מחלל        | 30      |
| Luscinia megarhynchos     | קרוב לסיכון              | זמיר הירדן       | 31      |
| Luscinia luscinia         | לא הוערך/לא מקנן באזורנו | זמיר מנומר       | 32      |
| Acrocephalus melanopogon  | בסכנת הכחדה חמורה        | זמירון           | 33      |
| Circus aeruginosus        | נכחד כמקנן באזורנו       | זרון סוף         | 34      |
| Sturnus vulgaris          | לא הוערך/לא מקנן באזורנו | זרזיר מצוי       | 35      |
| Alectoris chukar          | לא בסיכון                | חוגלת סלעים      | 36      |
| Carduelis carduelis       | לא בסיכון                | חוחית            | 37      |

# סקר תשתיות טבעיות ומפגעים סביבתיים - קריית שמונה

אתר מספר 21

## פארק חורשת קק"ל

רשימת בעלי החיים שנצפו באתר

| שם מדעי                 | סטטוס                    | שם המין         |    |
|-------------------------|--------------------------|-----------------|----|
| Spinus spinus           | לא הוערך/לא מקנן באזורנו | חורפי           | 38 |
| Muscicapa striata       | עתידו בסכנה              | חטפית אפורה     | 39 |
| Ficedula albicollis     | לא הוערך/לא מקנן באזורנו | חטפית לבנת-עורף | 40 |
| Phoenicurus ochruros    | קרוב לסיכון              | חכלילית סלעים   | 41 |
| Phoenicurus phoenicurus | לא הוערך/לא מקנן באזורנו | חכלילית עצים    | 42 |
| Lanius collurio         | עתידו בסכנה              | חנקן אדום-גב    | 43 |
| Lanius senator          | לא בסיכון                | חנקן אדום-ראש   | 44 |
| Lanius nubicus          | לא בסיכון                | חנקן נובי       | 45 |
| Lanius minor            | לא הוערך/לא מקנן באזורנו | חנקן שחור-מצח   | 46 |
| Locustella luscinioides | נכחד כמקנן באזורנו       | חרגולן זמירי    | 47 |
| Gallinago gallinago     | לא הוערך/לא מקנן באזורנו | חרטומית ביצות   | 48 |
| Lymnocyptes minimus     | לא הוערך/לא מקנן באזורנו | חרטומית גמדית   | 49 |
| Tachybaptus ruficollis  | לא בסיכון                | טבלן גמדי       | 50 |
| Delichon urbicum        | לא בסיכון                | טסית בתיים      | 51 |
| Columba livia domestica | לא בסיכון                | יונת הבית       | 52 |
| Asio otus               | לא בסיכון                | ינשוף עצים      | 53 |
| Parus major             | לא בסיכון                | ירגזי מצוי      | 54 |
| Carduelis chloris       | לא בסיכון                | ירקון           | 55 |
| Riparia riparia         | לא הוערך/לא מקנן באזורנו | כוכית גדות      | 56 |
| Luscinia svecica        | לא הוערך/לא מקנן באזורנו | כחול-חזה        | 57 |
| Casmerodius albus       | לא הוערך/לא מקנן באזורנו | לבנית גדולה     | 58 |
| Egretta garzetta        | קרוב לסיכון              | לבנית קטנה      | 59 |
| Strix aluco             | לא בסיכון                | לילית מצויה     | 60 |
| Plegadis falcinellus    | לא בסיכון                | מגלן חום        | 61 |
| Acridotheres tristis    | מין פולש                 | מיינה מצויה     | 62 |
| Motacilla cinerea       | לא הוערך/לא מקנן באזורנו | נחליאלי זנבתן   | 63 |
| Motacilla alba          | עתידו בסכנה              | נחליאלי לבן     | 64 |
| Motacilla flava         | עתידו בסכנה              | נחליאלי צהוב    | 65 |
| Accipiter nisus         | לא בסיכון                | נץ מצוי         | 66 |
| Accipiter brevipes      | לא הוערך/לא מקנן באזורנו | נץ קצר-אצבעות   | 67 |
| Dendrocopos syriacus    | לא בסיכון                | נקר סורי        | 68 |
| Sylvia borin            | לא הוערך/לא מקנן באזורנו | סבכי אפור       | 69 |
| Sylvia hortensis        | חסר מידה                 | סבכי חורש       | 70 |
| Sylvia curruca          | לא בסיכון                | סבכי טוחנים     | 71 |
| Sylvia nisoria          | לא הוערך/לא מקנן באזורנו | סבכי ניצי       | 72 |
| Sylvia communis         | קרוב לסיכון              | סבכי קוצים      | 73 |
| Sylvia atricapilla      | חסר מידה                 | סבכי שחור-כיפה  | 74 |
| Sylvia melanocephala    | לא בסיכון                | סבכי שחור-ראש   | 75 |
| Jynx torquilla          | לא הוערך/לא מקנן באזורנו | סבראש           | 76 |
| Gallinula chloropus     | לא בסיכון                | סופית           | 77 |
| Apus melba              | חסר מידה                 | סיס הרים        | 78 |
| Apus apus               | חסר מידה                 | סיס חומות       | 79 |
| Hoplopterus spinosus    | לא בסיכון                | סיקסק           | 80 |
| Oenanthe oenanthe       | לא בסיכון                | סלעית אירופית   | 81 |
| Hirundo daurica         | לא בסיכון                | סנונית מערות    | 82 |
| Hirundo rustica         | לא בסיכון                | סנונית רפתות    | 83 |
| Corvus corone           | לא בסיכון                | עורב אפור       | 84 |

# סקר תשתיות טבעיות ומפגעים סביבתיים - קריית שמונה

אתר מספר 21

## פארק חורשת קק"ל

רשימת בעלי החיים שנצפו באתר

| שם מדעי                    | סטטוס                    | שם המין          |     |
|----------------------------|--------------------------|------------------|-----|
| Corvus frugilegus          | לא הוערך/לא מקנן באזורנו | עורב מזרע        | 85  |
| Garrulus glandarius        | לא בסיכון                | עורבני שחור-כיפה | 86  |
| Phylloscopus trochilus     | לא הוערך/לא מקנן באזורנו | עלווית אפורה     | 87  |
| Phylloscopus collybita     | עתידו בסכנה              | עלווית חורף      | 88  |
| Phylloscopus sibilatrix    | לא הוערך/לא מקנן באזורנו | עלווית ירוקה     | 89  |
| Phylloscopus bonelli       | קרוב לסיכון              | עלווית לבנת-בטן  | 90  |
| Galerida cristata          | לא בסיכון                | עפרוני מצויץ     | 91  |
| Buteo buteo                | קרוב לסיכון              | עקב חורף         | 92  |
| Anthus cervinus            | לא הוערך/לא מקנן באזורנו | פפיון אדום-גרון  | 93  |
| Anthus spinoletta          | לא הוערך/לא מקנן באזורנו | פפיון מים        | 94  |
| Anthus trivialis           | לא הוערך/לא מקנן באזורנו | פפיון עצים       | 95  |
| Anthus pratensis           | לא הוערך/לא מקנן באזורנו | פפיון שדות       | 96  |
| Fringilla montifringilla   | לא הוערך/לא מקנן באזורנו | פרוש הרים        | 97  |
| Fringilla coelebs          | לא הוערך/לא מקנן באזורנו | פרוש מצוי        | 98  |
| Ceryle rudis               | לא בסיכון                | פרפור עקוד       | 99  |
| Prinia gracilis            | לא בסיכון                | פשוש             | 100 |
| Cinnyris osea              | לא בסיכון                | צופית בוהקת      | 101 |
| Streptoplia sengalensis    | לא בסיכון                | צוצלת            | 102 |
| Cettia cetti               | לא בסיכון                | צטיה חלודית      | 103 |
| Corvus monedula            | לא בסיכון                | קאק              | 104 |
| Clamator glandarius        | לא בסיכון                | קוקיה מצויצת     | 105 |
| Phalacrocorax carbo        | לא הוערך/לא מקנן באזורנו | קורמורן גדול     | 106 |
| Phalacrocorax pygmeus      | לא בסיכון                | קורמורן גמדי     | 107 |
| Turdus philomelos          | לא הוערך/לא מקנן באזורנו | קיכלי רונן       | 108 |
| Acrocephalus arundinaceus  | בסכנת הכחדה חמורה        | קנית אירופית     | 109 |
| Acrocephalus stentoreus    | לא בסיכון                | קנית אפריקנית    | 110 |
| Acrocephalus schoenobaenus | לא הוערך/לא מקנן באזורנו | קנית פסים        | 111 |
| Acrocephalus scirpaceus    | לא בסיכון                | קנית קטנה        | 112 |
| Rallus aquaticus           | לא הוערך/לא מקנן באזורנו | רלית המים        | 113 |
| Remiz pendulinus           | לא הוערך/לא מקנן באזורנו | רמית             | 114 |
| Larus ridibundus           | לא הוערך/לא מקנן באזורנו | שחף אגמים        | 115 |
| Turdus merula              | לא בסיכון                | שחרור            | 116 |
| Hippolais pallida          | לא בסיכון                | שיחנית קטנה      | 117 |
| Alcedo atthis              | לא הוערך/לא מקנן באזורנו | שלדג גמדי        | 118 |
| Halcyon smyrnensis         | קרוב לסיכון              | שלדג לבן-חזה     | 119 |
| Otus scops                 | לא בסיכון                | שעיר מצוי        | 120 |
| Merops apiaster            | עתידו בסכנה              | שרקרק מצוי       | 121 |
| Anas crecca                | לא הוערך/לא מקנן באזורנו | שרשיר מצוי       | 122 |
| Streptopelia turtur        | קרוב לסיכון              | תור מצוי         | 123 |
| Streptopelia decaocto      | לא בסיכון                | תור צווארון      | 124 |
| Caprimulgus europaeus      | חסר מידה                 | תחמס אירופי      | 125 |
| Himantopus himantopus      | קרוב לסיכון              | תמירון           | 126 |
| Tyto alba                  | לא בסיכון                | תנשמת לבנה       | 127 |
| <b>פרפרים</b>              |                          |                  |     |
| Melanargia titea           | לא בסיכון                | אביבית משוישת    | 1   |
| Carcharodus alceae         | לא בסיכון                | אפורית החלמית    | 2   |
| Pyrgus melotis melotis     | לא בסיכון                | אפורית מזרחית    | 3   |

# סקר תשתיות טבעיות ומפגעים סביבתיים - קריית שמונה

אתר מספר 21

## פארק חורשת קק"ל

רשימת בעלי החיים שנצפו באתר

| שם מדעי                           | סטטוס     | שם המין           |    |
|-----------------------------------|-----------|-------------------|----|
| Danaus chrysippus chrysippus      | לא בסיכון | דגאית הדורה       | 4  |
| Colotis (Madais) fausta fausta    | לא בסיכון | דרומי הצלף        | 5  |
| Pelopidas thrax thrax             | לא בסיכון | הספרית הדוחן      | 6  |
| Gegenes pumilio                   | לא בסיכון | הספרית שחורה      | 7  |
| Papilio machaon syriacus          | לא בסיכון | זנב-סנונית נאה    | 8  |
| Lasiommata maera                  | לא בסיכון | חומית היבלית      | 9  |
| Euchloe ausonia melisande         | לא בסיכון | ירוק-כנף טלוא     | 10 |
| Euchloe belemia belemia           | לא בסיכון | ירוק-כנף מפוספס   | 11 |
| Leptotes pirithous                | לא בסיכון | כחלון האספסת      | 12 |
| Lampides boeticus                 | לא בסיכון | כחלון האפון       | 13 |
| Azonus jesus                      | לא בסיכון | כחלון הינבוט      | 14 |
| Zizeeria karsandra                | לא בסיכון | כחלון הקוטב       | 15 |
| Luthrodes galba                   | לא בסיכון | כחליל הקטנית      | 16 |
| Deudorix livia                    | לא בסיכון | כחליל הרימון      | 17 |
| Polyommatus icarus zelleri        | לא בסיכון | כחליל השברק       | 18 |
| Anthocharis cardamines            | לא בסיכון | כתום-כנף המצלתיים | 19 |
| Pieris brassicae catoleuca        | לא בסיכון | לבנין הכרוב       | 20 |
| Pieris (Artogeia) rapae leucosoma | לא בסיכון | לבנין הצנון       | 21 |
| Pontia daplidice daplidice        | לא בסיכון | לבנין הרכפה       | 22 |
| Belenois aurota                   | לא בסיכון | לבנין משויש       | 23 |
| Gonepteryx cleopatra              | לא בסיכון | לימוני האשחר      | 24 |
| Lycaena phlaeas                   | לא בסיכון | נחושתן הארכובית   | 25 |
| Lycaena thersamon                 | לא בסיכון | נחושתן החומעה     | 26 |
| Vanessa cardui                    | לא בסיכון | נימפית החורשף     | 27 |
| Vanessa atalanta atalanta         | לא בסיכון | נימפית הסרפד      | 28 |
| Spialia orbifer                   | לא בסיכון | נקדית הוורדיים    | 29 |
| Maniola telmessia telmessia       | לא בסיכון | סטירית פקוחה      | 30 |
| Colias croceus                    | לא בסיכון | צהבוני התלתן      | 31 |

# סקר תשתיות טבעיות ומפגעים סביבתיים - קריית שמונה

אתר מספר 21

## פארק חורשת קק"ל

### רשימת מיני צומח

| שם הצמח               | שם מדעי                         | שכיחות                     | סטטוס | אנדמיות |
|-----------------------|---------------------------------|----------------------------|-------|---------|
| 43. חרוב מצוי         | <i>Ceratonia siliqua</i>        | תדיר                       | מוגן  |         |
| 44. טיון דביק         | <i>Dittrichia viscosa</i>       | נפוץ                       |       |         |
| 45. יבלית מצויה       | <i>Cynodon dactylon</i>         | נפוץ                       |       |         |
| 46. יבבוט השדה        | <i>Prosopis farcta</i>          | מצוי                       |       |         |
| 47. יערה איטלקית      | <i>Lonicera etrusca</i>         | מצוי                       | מוגן  |         |
| 48. כדורן ענף         | <i>Sparganium erectum</i>       | נדיר מאוד, מין בסכנת הכחדה |       |         |
| 49. כוכבן מצוי        | <i>Rhagadiolus stellatus</i>    | נפוץ                       |       |         |
| 50. כליל החורש        | <i>Cercis siliquastrum</i>      | תדיר                       | מוגן  |         |
| 51. כף-זאב אירופית    | <i>Lycopus europaeus</i>        | תדיר                       |       |         |
| 52. כרבולת מצויה      | <i>Onobrychis squarrosa</i>     | מצוי                       |       |         |
| 53. כריך החולה        | <i>Carex pairae</i>             | אין נתון                   |       |         |
| 54. כתמה עבת-שורשים   | <i>Leontodon tuberosus</i>      | נפוץ                       |       |         |
| 55. לוענית גדולת-עלים | <i>Scrophularia macrophylla</i> | נדיר, מין בסכנת הכחדה      |       |         |
| 56. לוף ירוק          | <i>Arum hygrophilum</i>         | תדיר                       |       |         |
| 57. לחך אזמלני        | <i>Plantago lanceolata</i>      | מצוי                       |       |         |
| 58. ליפיה זוחלת       | <i>Phyla nodiflora</i>          | תדיר                       |       |         |
| 59. לנטנה ססגונית     | <i>Lantana camara</i>           |                            | פולש  |         |
| 60. לשון-כלב כרתית    | <i>Cynoglossum creticum</i>     | מצוי                       |       |         |
| 61. מילה סורית        | <i>Fraxinus syriaca</i>         | נדיר                       | מוגן  |         |
| 62. מליסה רפואית      | <i>Melissa officinalis</i>      | תדיר                       |       |         |
| 63. מעוג כרתי         | <i>Lavatera cretica</i>         | מצוי                       |       |         |
| 64. מרגנית השדה       | <i>Anagallis arvensis</i>       | נפוץ                       |       |         |
| 65. מרור הגינות       | <i>Sonchus oleraceus</i>        | נפוץ                       |       |         |
| 66. ניסנית זיפנית     | <i>Crepis aspera</i>            | נפוץ                       |       |         |
| 67. נענע משובלת       | <i>Mentha longifolia</i>        | מצוי                       |       |         |
| 68. נשרן צפוף         | <i>Piptatherum thomasii</i>     | נפוץ                       |       |         |
| 69. סולנום שחור       | <i>Solanum nigrum</i>           | מצוי                       |       |         |
| 70. סוף מצוי          | <i>Typha domingensis</i>        | תדיר                       |       |         |
| 71. עולש מצוי         | <i>Cichorium endivia</i>        | נפוץ                       |       |         |
| 72. עירית גדולה       | <i>Asphodelus ramosus</i>       | נפוץ                       |       |         |
| 73. עפעפית שרועה      | <i>Kickxia elatine</i>          | נדיר למדי                  |       |         |
| 74. ערבובה שעירה      | <i>Epilobium hirsutum</i>       | נפוץ                       |       |         |
| 75. פואה מצויה        | <i>Rubia tenuifolia</i>         | מצוי                       |       |         |
| 76. פטל קדוש          | <i>Rubus sanguineus</i>         | מצוי                       |       |         |
| 77. פיקוס התאנה       | <i>Ficus carica</i>             | נפוץ                       |       |         |
| 78. פלגית שיחנית      | <i>Pluchea dioscoridis</i>      | נפוץ                       |       |         |
| 79. פרסיון גדול       | <i>Prasium majus</i>            | תדיר                       |       |         |
| 80. צלף קוצני         | <i>Capparis zoharyi</i>         | מצוי                       |       |         |
| 81. צמרנית הסלעים     | <i>Phagnalon rupestre</i>       | מצוי                       |       |         |
| 82. קיטה רותמית       | <i>Tolpis virgata</i>           | נפוץ                       |       |         |
| 83. קייצת מלבינה      | <i>Conyza albida</i>            |                            | פולש  |         |
| 84. קייצת מסולסלת     | <i>Conyza bonariensis</i>       |                            | פולש  |         |
| 85. קיצנית כרתית      | <i>Carlina curretum</i>         |                            | פולש  |         |
| 86. קיקיון מצוי       | <i>Ricinus communis</i>         |                            | פולש  |         |

# סקר תשתיות טבעיות ומפגעים סביבתיים - קריית שמונה

אתר מספר 21

## פארק חורשת קק"ל

### רשימת מיני צומח

| שם הצמח               | שם מדעי                       | שכיחות    | סטטוס | אנדמיות |
|-----------------------|-------------------------------|-----------|-------|---------|
| .87 קליסטמון הנצרים   | <i>Callistemon viminalis</i>  |           | פולש  |         |
| .88 קנה מצוי          | <i>Phragmites australis</i>   | נפוץ      |       |         |
| .89 קנה-סוכר גבוה     | <i>Saccharum ravennae</i>     | תדיר      |       |         |
| .90 קצח ריסני         | <i>Nigella ciliaris</i>       | מצוי      |       |         |
| .91 קרדה מכסיפה       | <i>Carduus argentatus</i>     | נפוץ      |       |         |
| .92 רימון מצוי        | <i>Punica granatum</i>        | תדיר      |       |         |
| .93 רקפת מצויה        | <i>Cyclamen persicum</i>      | נפוץ      | מוגן  |         |
| .94 שבטבט גדול        | <i>Equisetum telmateia</i>    | נדיר למדי | מוגן  |         |
| .95 שום משולש         | <i>Allium neapolitanum</i>    | מצוי      |       |         |
| .96 שיבולת-שועל נפוצה | <i>Avena sterilis</i>         | נפוץ      |       |         |
| .97 שיטה כחלחלה       | <i>Acacia saligna</i>         |           | פולש  |         |
| .98 שנית גדולה        | <i>Lythrum salicaria</i>      | נפוץ      |       |         |
| .99 שפירה קשקשנית     | <i>Artemisia squamata</i>     | נפוץ      |       |         |
| .100 שרעול ארץ-ישראלי | <i>Bituminaria palaestina</i> |           |       |         |
| .101 תות שחור         | <i>Morus nigra</i>            | אין נתון  |       |         |
| .102 תלתן אלכסנדרוני  | <i>Trifolium alexandrinum</i> | תדיר      |       |         |
| .103 תמר מצוי         | <i>Phoenix dactylifera</i>    | תדיר      | מוגן  |         |

# סקר תשתיות טבעיות ומפגעים סביבתיים - קריית שמונה

אתר מספר

מחוץ לאתר טבע עירוני

| ממצאים            | פירוט                             |
|-------------------|-----------------------------------|
| 1. עץ בולט/ מיוחד | ברוש מצוי – קבוצת ברושים מרשימים  |
| 2. עץ בולט/ מיוחד | אקליפטוס המקור – גזע מרשים        |
| 3. עץ בולט/ מיוחד | אורן ירושלים – עצים בגובה כ-15 מ' |

